

interihotel

GUIA DEL VISITANTE / VISITOR'S GUIDE

SUPER NOVA

catalyzing hospitality design

ambit

LIVING SPACES CLUSTER

El baño.



Hay baños y baños. Las griferías de Roca cumplen con los más altos estándares de calidad y tecnología al servicio del diseño y la sostenibilidad, creados para ofrecer siempre la mejor experiencia en el baño. Grifería NU diseñada por Inma Bermúdez.

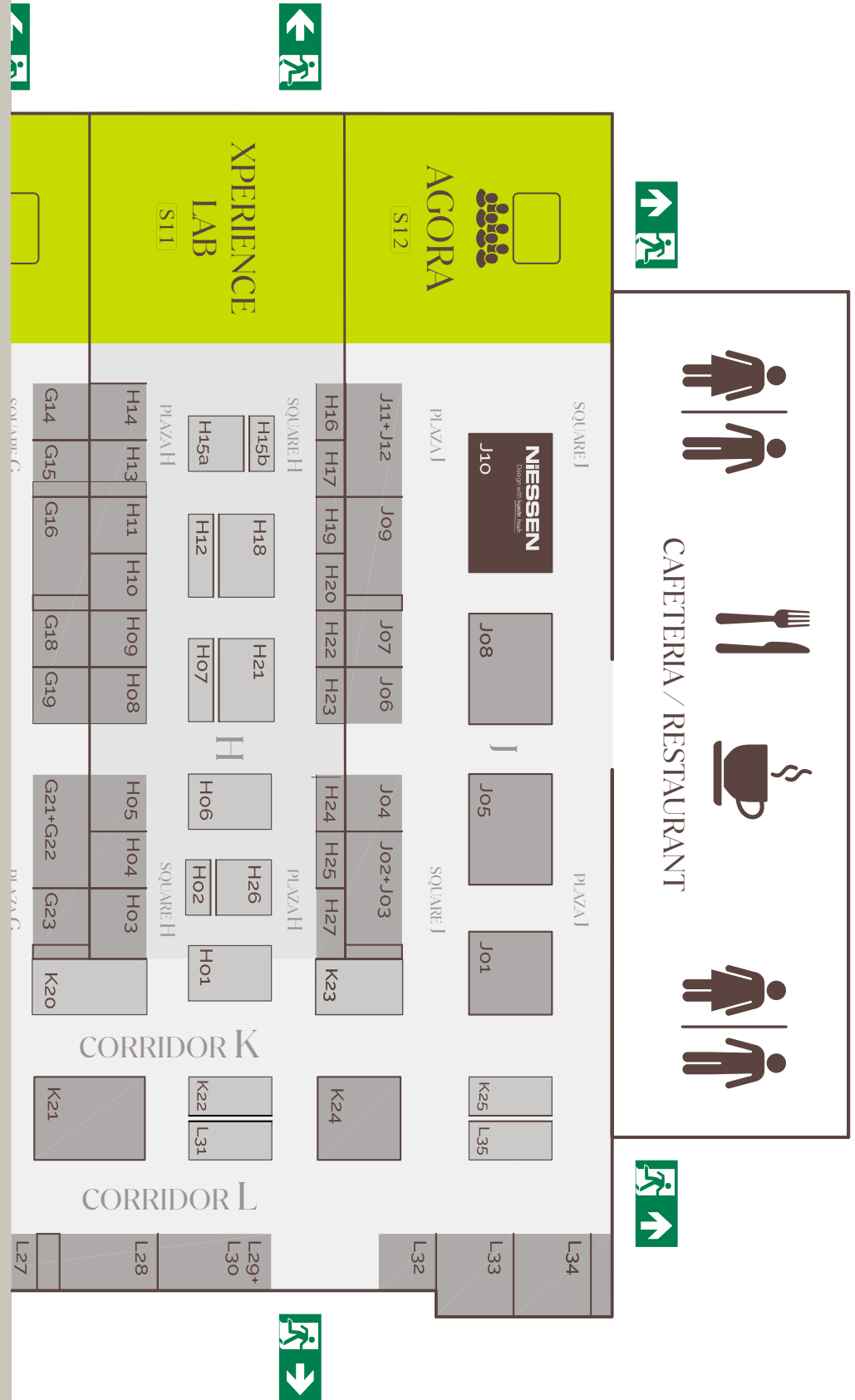

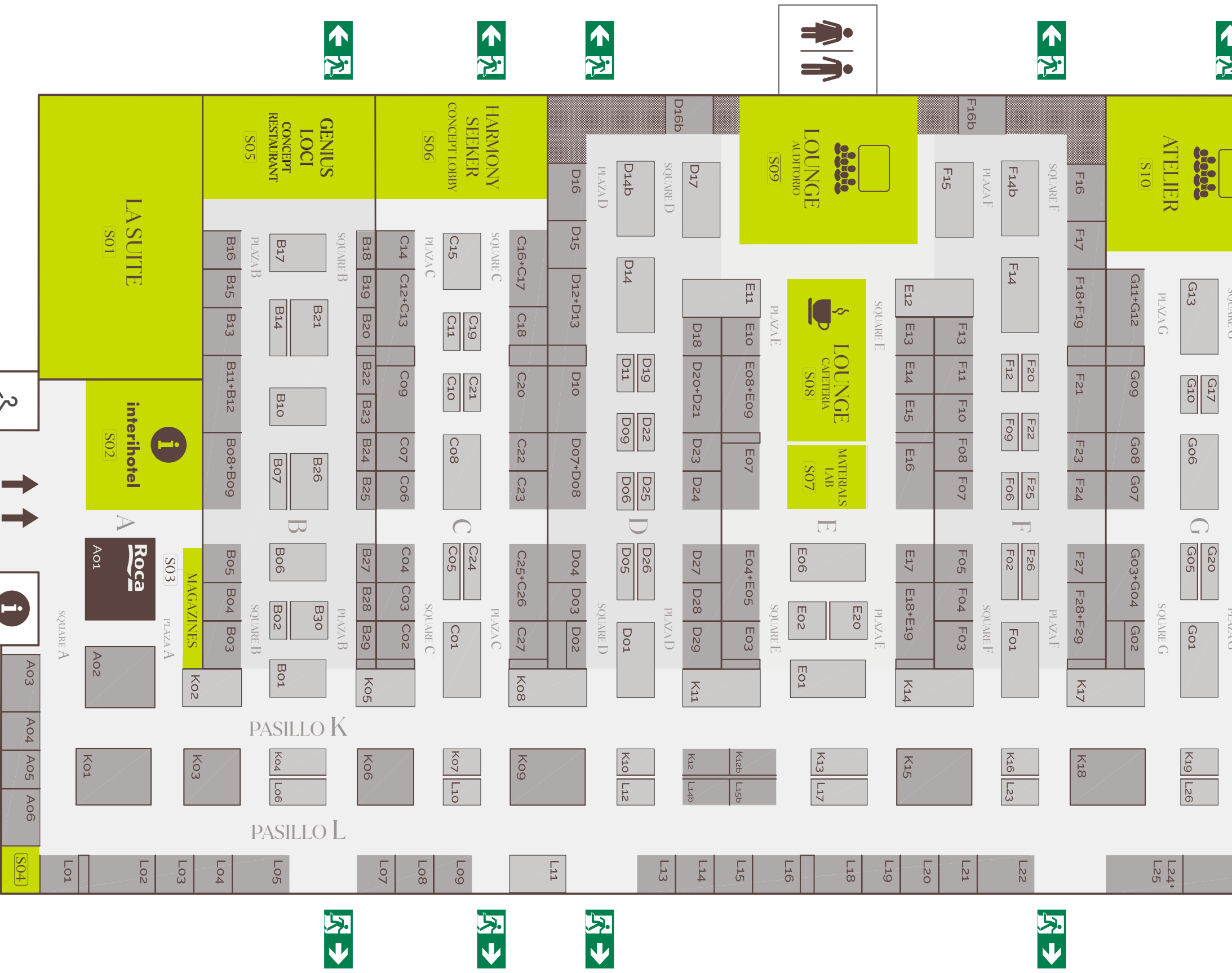

Kave Home

Servicio para profesionales



STAND K01



Estética mínima / Acabado: cobre

Simon | 270

Para mejorar, simplifica.

Una amplia gama cromática con una selección de 8 acabados pensados para que la colección 270 encaje con cualquier estilo. Sus tonos se integran perfectamente con todo tipo de materiales, mobiliario y complementos decorativos. Más que formar parte de un espacio, ayuda a crear su ambiente.

Para mejorar la estética, simplifica los acabados.



simonelectric.com |     

simon
LIGHT UP EMOTIONS



Descubre Simon 270

Para hacer
un diseño realmente
innovador hay que
salirse del marco.

ALBA INFINITY
THINKING OUT OF THE FRAME



Cuando el diseño
se sale del marco.

Presentamos ALBA Infinity. El complemento perfecto para los proyectos de decoración más personales. Sin marco. Una innovación que acerca a ALBA a las últimas tendencias del diseño combinando funcionalidad y una belleza rupturista. Sin límites. Sin marcos. Solo ALBA Infinity. Descúbrala.

albianiessen.es

Stand J10

NIESSEN
Design with *human touch*

interihotel

MAD24
IFEMA Madrid - Hall nº 4
19, 20 & 21 Nov. 2024

an initiative by

ambit
LIVING SPACES CLUSTER

/ VISITOR'S GUIDE

GUÍA DEL VISI- TANTE

INDEX

ÍNDICE

1	EL EVENTO / THE EVENT	14
	Somos interihotel / <i>We are interihotel</i>	16
	SUPERNOVA, catalyzing hospitality design	20
2	PROGRAMA / AGENDA	38
	Las personas / <i>The people</i>	52
	Ponentes, talleristas y panelistas / <i>Speakers, workshopers and panelists</i>	
	Presentadores y moderadores / <i>Presenters and moderators</i>	
	Premios interihotel / <i>interihotel awards</i>	76
	Interiors Living Lab	84
	Concept Rooms Lab	86
	Xperience Lab	96
	Materials Lab	102
3	ESPACIOS INTERIHOTEL / INTERIHOTEL SPACES	114
	Espacios interihotel / <i>interihotel spaces</i>	116
	Marcas colaboradoras / <i>Collaborating brands</i>	118
	Principios de diseño sostenible / <i>Sustainable design principles</i>	120
4	MARCAS EXPOSITORAS / EXHIBITING BRANDS	122
	Índice / <i>Index</i>	126
	Expositores / <i>Exhibitors</i>	130
5	COLABORADORES / COLLABORATORS	224
6	ORGANIZACIÓN / ORGANIZATION	230
	Sobre AMBIT / <i>About AMBIT</i>	232
	El equipo / <i>The team</i>	236

En el epicentro del diseño y la innovación para hoteles y restaurantes.

Toni Zaragoza. Director de interihotel

El turismo mundial está experimentando una notable recuperación, con una proyección de crecimiento en los flujos de viajeros internacionales este año y un entorno positivo para los próximos ejercicios. Este 2024 es un año decisivo para el sector hospitality, en el que se vislumbra un escenario de aumento en la demanda de servicios en hoteles y restaurantes y una creciente necesidad de soluciones creativas, generadoras de experiencias memorables para el huésped.

Es también un contexto favorable para la industria del hospitality design, puesto que el dinamismo del turismo genera inversión. Para responder a las nuevas demandas, los hoteles y restaurantes tienen que ser capaces de crear espacios flexibles, auténticos y más sostenibles, espacios que permitan la conexión con la cultura local y lo ancestral, en los que la artesanía, el uso de materiales naturales, la personalización y el uso de una tecnología invisible, contribuyan a mejorar la experiencia y el bienestar físico y emocional.

En esta edición de interihotel, estas tendencias toman forma a través de una propuesta innovadora y de vanguardia. Bajo la temática SUPERNOVA, Catalyzing Hospitality Design, exploramos cómo el diseño actúa como catalizador para transformar la industria del hospitality design, impulsando la creatividad y la colaboración entre los actores del sector.

A través del Interiors Living Lab de AMBIT, los visitantes pueden sumergirse en tres espacios innovadores. En el Concept Rooms Lab, grandes diseñadores y cadenas hoteleras transforman conceptos en experiencias de diseño únicas. En el Materials Lab se pueden conocer las últimas innovaciones en materiales avanzados para el desarrollo de proyectos más sostenibles. En el Xperience Lab, se invita al visitante a experimentar con las tecnologías inmersivas y más avanzadas que están revolucionando el diseño interior.

El congreso de interihotel es el lugar en donde expertos influyentes de orden mundial comparten sus conocimientos, mientras que las actividades de networking y B2B permiten establecer conexiones valiosas entre las marcas expositoras, inversores, profesionales del hospitality y del diseño de interiores.

Con la participación de más de 260 marcas expositoras y 170 ponentes en conferencias, talleres y debates, interihotel acoge en esta edición a más de 9.000 visitantes, consolidándose como el evento imprescindible para la industria del hospitality design en Europa.

Me gustaría invitarte a que formes parte de esta experiencia única. interihotel MAD24 es más que un escaparate, es el punto de encuentro en el que las ideas, los negocios y la creatividad convergen para definir el futuro del diseño de los hoteles y restaurantes.

At the epicentre of design and innovation for hotels and restaurants.

Toni Zaragoza. Director of interihotel

World tourism is experiencing a remarkable recovery, with a projected growth in international traveller flows in 2024 and a positive environment for the upcoming years. 2024 is a decisive year for the hospitality industry, a year in which a scenario of increasing demand for hotel and restaurant services and a growing need for creative solutions that create memorable guest experiences can be seen.

It is also a favourable context for the hospitality design industry, as the tourism dynamics generate investment. To respond to new demands, hotels and restaurants need to be able to create flexible, authentic, and more sustainable spaces, spaces that allow connections with local cultures and ancestry, in which craftsmanship, the use of natural materials, personalisation and the use of invisible technology contribute to improving experiences and physical and emotional wellbeing.

In this edition of interihotel, these trends take shape through an innovative and avant-garde proposal. Within the SUPERNOVA, Catalyzing Hospitality Design theme, we explore how design acts as a catalyst for transforming the hospitality design industry, fostering creativity and collaboration between industry agents.

Through AMBIT's Interiors Living Lab, visitors can immerse themselves in three innovative spaces: in the Concept Rooms Lab, major designers and hotel chains transform concepts

into unique design experiences. In the Materials Lab, you can learn about the latest innovations in advanced materials for the development of more sustainable projects. In the Xperience Lab, visitors are invited to experience the most advanced and immersive technologies that are transforming interior design.

The interihotel congress is the place where world-class experts share their knowledge, while the networking and B2B activities allow exhibitors, investors and hospitality and interior design professionals to establish valuable connections.

With the participation of more than 260 exhibiting brands and 170 speakers at conferences, workshops and debates, this edition of interihotel welcomes more than 9,000 visitors, consolidating its position as an unmissable event for the hospitality design industry in Europe.

I would like to invite you to be a part of this unique experience. interihotel MAD24 is more than a showcase: it is the meeting point where ideas, businesses and creativity converge to define the future of hotel and restaurant design.

1

THE EVENT /

EL
EVEN
-TO

SOMOS INTERIHOTEL

CONECTAMOS A LAS PERSONAS Y LAS MARCAS QUE DEFINEN EL INTERIORISMO DE LOS HOTELES Y RESTAURANTES

Esta es nuestra razón de ser. Miles de profesionales especializados de más de 50 países acuden a interihotel para descubrir ponentes y marcas.

interihotel es el evento líder en Europa en diseño de hoteles y restaurantes. Es el punto de encuentro de tendencias, innovación y conocimiento del sector.

Es visita obligada para aquellos profesionales que van a reformar, equipar o diseñar un nuevo hotel o restaurante. En cada edición se registran más de dos mil proyectos activos. Además de una cuidada puesta en escena, donde el área de exposición está configurada a modo de showroom recreando las diferentes estancias de un hotel; interihotel cuenta con

la mayor presentación de innovaciones en producto para interiorismo contract, con una potente oferta de mobiliario, iluminación, textiles, pavimentos y revestimientos, baños, decoración, materiales, tecnología para hoteles y proveedores de proyectos "llave en mano".

La propuesta se completa con espacios diseñados por prestigiosos interioristas y con un extraordinario congreso, donde los mejores estudios explican sus últimos proyectos y ofrecen su visión sobre el mundo del diseño.

Un evento que conecta a la comunidad del diseño de hoteles y restaurantes a través de la creatividad, el conocimiento y la celebración del diseño y las personas con esencia mediterránea.

WE ARE INTERIHOTEL

WE CONNECT THE PEOPLE AND BRANDS THAT DEFINE HOSPITALITY INTERIORS DESIGN

This is our raison d'être. Thousands of specialized professionals from more than 50 countries come to interihotel to discover and connect with speakers and brands.

interihotel is the Europe's leading hospitality design event. It is where trends, innovations and knowledge of the sector all come together.

It is a must for those professionals who are planning the renovation, fitting-out, or creation of a new hotel or restaurant. More than two thousand active projects are registered at each edition. In addition to the meticulous staging that converts the exhibition area into a showroom that recreates the various spaces and rooms of a hotel, interihotel offers the most product innovations for contract interior

design, boasting an exceptionally wide range of furniture, lighting, textiles, floor and wall tiles, bathrooms, decoration, materials and technology for hotels and "turnkey" project providers.

We complete our proposal with spaces designed by prestigious interior designers and with a relevant program of conferences and workshops, in which today's most relevant studios explain their latest projects and offer their vision of the world of design.

An event that connects the hospitality design community through creativity, knowledge and the celebration of design and of people, all with the essence of the Mediterranean.

interihotel visitors /

Asisten a interihotel

Más del 80% de los visitantes tienen poder de compra o prescripción en proyectos contract-hospitality.

More than 80% of visitors with purchasing or project specification power for contract-hospitality.

PERFIL DEL VISITANTE

Cadenas hoteleras, hoteles independientes y personas con poder de decisión de compra. Restaurantes independientes y grupos de restauración. Promotores e inversores de real estate. Distribuidores y marcas de producto para el canal contract.

SHOWROOM

Las marcas que forman parte de interihotel son líderes del sector con proyección internacional. Están especializadas en crear proyectos integrales o fabrican una gran variedad de materiales y productos contract cubriendo todas las áreas de un hotel, restaurante o espacio de trabajo.

VISITOR PROFILE

Hotel chains, independent hotels, and decision-makers with purchasing power. Independent restaurants and restaurant groups. Real estate developers and investors. Distributors and product brands for the contract channel.

SHOWROOM

The brands that form part of interihotel are internationally renowned leaders in the sector. They either specialize in creating integral projects or manufacture a wide variety of materials and contract products that meet the needs of all areas of a hotel, restaurant or workspace.

*Data from the 2023 edition

ARQUITECTOS E INTERIORISTAS
ARCHITECTS & INTERIOR DESIGNERS

42%



PROFESIONALES DEL SECTOR HOSPITALITY, INVERSORES, CONSTRUCTORES Y PROMOTORES
HOSPITALITY PROFESSIONALS, INVESTORS, BUILDERS AND PROJECT DEVELOPERS

27%



DISTRIBUIDORES E INSTALADORES
DISTRIBUTORS & INSTALLERS

12%



MARCAS FABRICANTES
MANUFACTURING BRANDS

10%



OTROS PROFESIONALES DEL CONTRACT
OTHER CONTRACT PROFESSIONALS

9%



catalyzing hospitality design

Una supernova brilla intensamente durante unos pocos días, pero su impacto se percibe en el universo durante un tiempo indefinido. Inspirados por este evento astronómico, interihotel busca ser una fuente de inspiración que ilumine brevemente pero con gran intensidad, dejando una huella duradera en todos los asistentes. Queremos que nuestra influencia genere un antes y un después en el sector, pero lo hacemos con humildad, conscientes de que cada participante y cada idea compartida contribuyen al cambio positivo que deseamos ver.

En las últimas ediciones, interihotel ha evolucionado para convertirse en un evento fundamental en el sector hospitality. Hemos incorporado en

nuestro ADN la importancia del diseño en los negocios, la necesidad de adoptar prácticas sostenibles y regenerativas, y una perspectiva enfocada en la creación de un futuro amable.

Hoy en día, nuestro evento se cimienta sobre estos tres pilares, creando un espacio dinámico de intercambio y metamorfosis que redefine el paradigma de uno de los sectores más influyentes del mundo.

Interihotel es un evento catalítico en el universo del diseño de hoteles y restaurantes, reuniendo a profesionales del sector para inspirar belleza, consciencia e innovación en la industria.

A supernova shines intensely for a few days, but its impact is felt in the universe for an indefinite period. Inspired by this astronomical event, interihotel seeks to be a source of inspiration that shines briefly but with great intensity, leaving a lasting impression on all visitors. We want our influence to create a before and after in the sector, but we do so with humility, aware that each participant and every shared idea contribute to the positive change we wish to see.

In recent editions, interihotel has evolved to become a fundamental event in the hospitality industry. We have incorporated into our DNA the importance of design in business, the need to adopt sustainable

and regenerative practices, and a perspective focused on creating a friendly future.

Today, our event is built on these three pillars, creating a dynamic space for exchange and metamorphosis that redefines the paradigm of one of the most influential sectors in the world.

interihotel is a catalytic event in the universe of hotel and restaurant design, bringing together industry professionals to inspire beauty, consciousness, and innovation in the industry.

19 NOV
STENDHAL EXPERIENCES

BLOOM design

Exploramos el poder del diseño como catalizador de proyectos y experiencias memorables.

We explore the power of design as a catalyst for memorable projects and experiences.

20 NOV
CONSCIOUS EVOLUTION

IMPACT design

Cada decisión cuenta.
El diseño influye en la
consciencia colectiva y
genera un impacto positivo
en el mundo.

*Each decision counts.
Design influences
collective consciousness
and generates positive
impact in the world.*

21 NOV
SHAPING FUTURES

VISIONARY design

Innovación y tecnología
para moldear el futuro
que queremos.

*Innovation and
technology to shape the
future we desire.*

By Cristina Rebolo,
Directora creativa y comisaria del congreso interihotel & fundadora de *wethinkwide*
Creative Director, curator of the interihotel congress & founder of wethinkwide

El Congreso de interihotel #MAD24: Supernova, una mirada al universo del diseño de hospitalidad

Hace tres años, emprendimos una travesía creativa en interihotel explorando conceptos y valores para guiar cada edición. "The caring edition", "The joy of making" & "The journey of change"; nos han permitido consolidar nuestro evento como un referente en belleza, conciencia e innovación.

En esta edición, bajo el lema "Supernova", queremos recordar la inmensidad del universo y la efímera belleza de la vida. Mirar hacia el cosmos nos ayuda a relativizar nuestras preocupaciones y concentrarnos en lo verdaderamente importante: convertir nuestra existencia en este planeta en una experiencia memorable. Esta perspectiva nos impulsa a explorar las infinitas posibilidades de mejorar nuestra calidad de vida a través del diseño, y por ende, las múltiples maneras de inspirar el diseño de un hotel o un restaurante.

En cada edición, reunimos a personas que nos inspiran, estructurando el congreso en jornadas temáticas distribuidas en tres escenarios simultáneos con conferencias, talleres y mesas de debate.

Nuestra visión para el sector se nutre a través de las prácticas y discursos de quienes participan en interihotel. Cada ponente y presentación son cuidadosamente seleccionados para asegurar un diálogo enriquecedor y transformador.

El congreso de interihotel se caracteriza por combinar talentos emergentes con indiscutibles del sector. Los primeros aportan frescura y una mirada disruptiva, mientras que las figuras consolidadas nos transmiten su sabiduría y experiencia. Este equilibrio nos permite presentar una perspectiva profunda y diversa del estado del arte del diseño.

Conscientes de que nuestra voz resuena cada vez más en el sector, queremos transmitir un mensaje de impacto positivo que contribuya a dibujar un futuro prometedor para todos.

interihotel conecta a las personas y marcas que definen el diseño de hoteles y restaurantes, celebrando el conocimiento y la belleza en un evento vibrante. Fomenta una comunidad unida por la visión de un futuro más humano y estético, donde cada encuentro inspira la creación de espacios que enriquecen nuestras vidas.

The Congress of interihotel #MAD24: Supernova, a look at the universe of hospitality design

Three years ago, we embarked on a creative journey at interihotel, exploring concepts and shared values to guide each of its editions: "The caring edition", "The joy of making" & "The journey of change" have allowed us to consolidate our event as a reference in beauty, awareness and innovation.

In this edition, under the motto "Supernova", we want to remember the immensity of the universe and the ephemeral beauty of life. Looking to the cosmos help us to relativise our concerns and concentrate on what it is truly important: making our existence on this planet a memorable one. This perspective encourages us to explore the infinite possibilities of improving our quality of life through design, and thus, the many ways to inspire the design of a hotel or a restaurant.

In each edition, we bring together people who inspire us, structuring the congress in thematic days distributed in three simultaneous stages with conferences, workshops and round tables.

Our vision of the industry is nurtured through the practices and talks of those who participate in interihotel. Each speaker and presentation are carefully selected to ensure an enriching and transformative dialogue.

The interihotel congress is characterised by the combination of emerging and established talents in the sector, the former bringing freshness and a disruptive outlook, while the established figures transmit us their wisdom and experience.

This balance allows us to present a deep and diverse perspective of the state of art of design. Being aware that our voice is increasingly resonating in the industry, we want to transmit a message of positive impact which contributes to shaping a brighter future for all.

Interihotel connects the people and brands that define the design of hotels and restaurants, celebrating knowledge and beauty in one vibrant event. The event fosters a community united by the vision of a more human and aesthetic future, where each encounter inspires the creation of spaces that enrich our lives.

Roca revolucionando el espacio de baño con soluciones inteligentes para la gestión sostenible del agua

roca.es

Roca

Más de 100 años ofreciendo experiencias de baño únicas

Con más de un siglo de historia, Roca se ha convertido en líder mundial en diseño, producción y comercialización de productos para el espacio de baño destinados a la arquitectura, la construcción y el interiorismo. Fundada en 1917, combina la tradición y el conocimiento con la pasión por la innovación y el respeto por el entorno con el objetivo de ofrecer la mejor experiencia de baño y contribuir a la mejora del bienestar de la sociedad. Roca ha implementado esta filosofía en los 170 países en los que opera y en sus 79 fábricas, y la transmite a diario a sus más de 21.500 profesionales.

A través de productos que van desde lavabos, inodoros y grifería hasta sistemas de instalación, Roca satisface las necesidades del espacio de baño completo. La firma sobresale en cada una de las categorías gracias a su constante inversión en I+D. La innovación, siempre basada en la experiencia, ha llevado a la marca a posicionarse como una marca vanguardista dentro del sector.

Roca pone sus avances al servicio de las personas y el planeta. Su cuidado constituye uno de los pilares fundamentales de la marca, que mantiene un firme compromiso con los Objetivos de Desarrollo Sostenible y avanza hacia la neutralidad de carbono para 2045. La sostenibilidad forma parte de toda la vida útil de los productos de Roca, por lo que la marca busca constantemente nuevos materiales, procesos productivos y tecnologías que sean respetuosos con el medio ambiente.

Además de su funcionalidad y su tecnología avanzada, los productos de Roca destacan por la creatividad y la excelencia en su diseño. A través de colaboraciones con diseñadores de prestigio a nivel mundial, la marca ha logrado crear colecciones distintivas que contribuyen a espacios de baño únicos. Ejemplo de ello son sus algunas de sus novedades, como la colección de baño Tura, concebida por Andreu Carulla, y la grifería Nu diseñada por el prestigioso Studio Inma Bermúdez, que se ha convertido en el proyecto más galardonado de la historia de Roca. Con un enfoque internacional, Roca mantiene el espíritu de la ciudad que la vio nacer, Barcelona. Por eso, cada novedad inspira mediterráneo, luz, arte, arquitectura y naturaleza.

Roca Connect, baños inteligentes para una mejor gestión del agua

Con la sostenibilidad en su ADN, Roca innova constantemente con productos y soluciones que reducen la huella ambiental, especialmente en sectores como el hotelero, que buscan una mayor eficiencia energética. En este sentido, la marca ha desarrollado Roca Connect, una solución inteligente para la gestión del agua en baños basada en la nube. Esta tecnología, que ofrece un rendimiento superior y una experiencia de usuario excepcional, responde a las demandas actuales del sector.

Una revolución para todos

Roca Connect permite gestionar de forma remota múltiples instalaciones y aparatos sanitarios a través de un intuitivo panel de control o una aplicación, en cualquier momento y desde cualquier lugar. Estos dispositivos inteligentes incluyen lavabos, grifos, duchas, urinarios e inodoros, que se pueden interconectar mediante Wi-Fi y Bluetooth.

Este sistema proporciona estadísticas y envía avisos y alertas de forma inmediata ante cualquier problema.

De esta manera, simplifica el mantenimiento de forma significativa y agiliza la respuesta en caso de averías. Además, la información detallada sobre el uso y el tráfico permite optimizar la distribución del espacio, mejora el flujo de personas y garantiza una gestión eficiente de los recursos. De esta manera, se reducen los costes de mantenimiento para operadores y propietarios, a la vez que se ahorra en agua y energía.



La versatilidad de Roca Connect se adapta a múltiples espacios, como hoteles, centros deportivos, aeropuertos, estaciones, centros comerciales, oficinas y espacios culturales, además de viviendas y espacios privados. Esta flexibilidad viene dada por su instalación sencilla gracias a dispositivos inalámbricos que eliminan la necesidad de cableado complejo. De esta manera, Roca facilita la implementación de soluciones sostenibles y eficientes en cualquier lugar a la vez que ahorra tiempo y esfuerzo.

Roca Connect en hoteles

La integración de Roca Connect en hoteles contribuye a la mejora del servicio al cliente al detectar de forma proactiva las averías en los baños mediante las alertas que envía el sistema. Además, agiliza el mantenimiento gestionando de forma inmediata cualquier incidente con un panel de control centralizado que permite asignar el personal de forma eficiente. Gracias a los datos obtenidos, los hoteleros pueden monitorizar el consumo de agua y actuar para lograr una mayor eficiencia, así como un ahorro económico.

Arquitectura en la nube que cumple con los máximos estándares de seguridad

La posibilidad de conectar las instalaciones sanitarias e interfaces abiertas a los sistemas comunes de edificios cumple los más altos niveles de seguridad en encriptación, componentes e infraestructura que garantizan la máxima protección de los datos y dispositivos.

Roca Connect facilita una integración segura y eficiente en los sistemas de gestión de edificios (BMS). Esto es posible gracias al uso del Gateway, un portal de acceso inalámbrico que conecta los dispositivos inteligentes a la nube y facilita el envío y la recepción de información entre ellos mediante Wi-Fi, LTE o Ethernet.



Asimismo, incorpora funciones de cortafuegos, impidiendo el acceso no autorizado de terceros.

Un gran avance en materia de sostenibilidad para el sector

Roca Connect representa un avance significativo para el sector hotelero y de restauración. Gracias a sus ajustes personalizables, permite reducir al máximo el consumo de recursos, optimizando la eficiencia operativa y fomentando la sostenibilidad ambiental. Esta solución está diseñada para satisfacer las necesidades de los sectores más exigentes, combinando tecnología de vanguardia con una gestión eficiente del agua. Con Roca Connect, la administración de baños da un paso crucial hacia el futuro, mejorando significativamente este espacio esencial y contribuyendo a un entorno más sostenible y eficiente.

Roca revolutionizes the bathroom space with smart solutions for sustainable water management

roca.es

Over 100 years offering unique bathroom experiences

With over a hundred years of history, Roca has become a world leader in the design, production, and marketing of bathroom products aimed for architecture, construction, and interior design. Founded in 1917, it combines tradition and knowledge with a passion for innovation and respect for the environment to offer the best bathroom experience and contribute to improve society's well-being. Roca has implemented this philosophy in the 170 countries in which it operates and in its 79 factories, transmitting it on a daily basis to its more than 21,500 professionals.

Through products ranging from sinks, toilets, and faucets to installation systems, Roca meets the needs of the entire bathroom space. The company excels in each of the categories thanks to its constant investment in R&D. Innovation, always based on experience, has led the brand to become a benchmark in the sector.

Roca is constantly making developments to serve people and the planet. Its care constitutes one of the brand's fundamental pillars, maintaining a firm commitment to the Sustainable Development Goals and advancing towards carbon neutrality by 2045. Sustainability is part of the entire lifecycle of the Roca products, which is why the brand is constantly seeking new materials, production processes, and technologies that are environmentally friendly.

In addition to functionality and advanced technology, Roca products stand out for their creativity and excellence in design. Through collaborations with world-renowned designers, the brand has managed to create distinctive collections that contribute to unique bathroom spaces. Examples of this are some of its latest products, such as the Tura bathroom collection conceived by Andreu Carulla and the Nu faucets designed by the prestigious Studio Inma Bermúdez, which has become the most awarded project in Roca's history. With an international focus, Roca maintains the spirit of the city where it was born, Barcelona. Therefore, each new product inspires the Mediterranean, light, art, architecture, and nature.

Roca Connect: smart bathrooms for better water management

With sustainability in its DNA, Roca constantly innovates with products and solutions that reduce the environmental footprint, especially in sectors such as hospitality, which seek greater energy efficiency. In this regard, the brand has developed Roca Connect, a smart bathroom solution for water management based on the cloud. This technology, which offers superior performance and an exceptional user experience, responds to the current demands of the sector.

A revolution for all

Roca Connect allows the remote management of multiple installations and sanitary devices through an intuitive control panel or an application at anytime, anywhere. These smart devices include sinks, faucets, showers, urinals, and toilets that can be interconnected via Wi-Fi and Bluetooth.

This system provides statistics and sends notifications and alerts immediately in case of malfunction. Thus, it significantly simplifies maintenance and speeds up the response in case of breakdowns. Furthermore, detailed information on usage and traffic allows for optimizing space distribution, improving people flow, and ensuring efficient resource management. This way, maintenance costs for operators and owners are reduced while saving water and energy.



The versatility of Roca Connect adapts to multiple spaces such as hotels, sports centres, airports, stations, shopping centres, offices, and cultural spaces, in addition to homes and private spaces. This flexibility is due to its simple installation, thanks to wireless devices that eliminate the need for complex wiring. In this way, Roca facilitates the implementation of sustainable and efficient solutions anywhere, saving time and effort.

Roca Connect in hotels

The integration of Roca Connect in hotels contributes to improving customer service by proactively detecting bathroom breakdowns through system alerts. It also streamlines maintenance by immediately managing any incident with a centralized control panel that allows for efficient personnel assignment. Thanks to the data obtained, hoteliers can monitor water consumption and act to achieve greater efficiency and economic savings.

Cloud architecture that meets the highest security standards

The ability to connect sanitary installations and open interfaces to common building systems meets the highest levels of security in encryption, components, and infrastructure, ensuring maximum protection of data and devices.

Roca Connect facilitates safe and efficient integration into Building Management Systems (BMS). This is possible thanks to the use of the Gateway, a wireless access portal that connects smart devices to the cloud and facilitates the sending and receiving of information between them via Wi-Fi, LTE, or Ethernet. It also incorporates firewall capabilities, preventing unauthorized access.



A major advance in sustainability for the sector

Roca Connect represents a significant advance for the hotel and catering sector. Thanks to its customisable settings, it makes it possible to reduce resource consumption to a minimum, optimising operational efficiency and promoting environmental sustainability. This solution is designed to meet the needs of the most demanding sectors, combining cutting-edge technology with efficient water management. With Roca Connect, bathroom management takes a crucial step into the future, significantly improving this essential space and contributing to a more sustainable and efficient environment.

2

AGENDA /

PRO
-GRA
MA

BLOOM design

19 NOV

SESION DE MAÑANA / MORNING SESSION

AGORA

PRESENTA Y MODERA / PRESENTED AND CONDUCTED BY

Pilar Marcos Director, Diseño Interior magazine

10.30 CONFERENCIA / CONFERENCE

Palazzo dei Fiori: un recorrido por los jardines secretos de Venecia ^{ES}

Teresa Sapey Founding partner, Teresa Sapey + Partners

Francesca Heathcote Sapey Managing partner, Teresa Sapey + Partners

11.15 CONFERENCIA / CONFERENCE

Tendencias Hospitality 25/26 ^{ES}

Pepa Casado Co-founder & head of research and trends, Futurea

Lucía Marín Trend forecaster, Futurea

12.15 CONFERENCIA / CONFERENCE

El paso de VP Hoteles, un paso de la tradición al lujo. Diseño, Arte y Sostenibilidad ^{ES}

Javier Pérez General director, VP Hoteles & Ginkgo Restaurants

13.00 CONFERENCIA / CONFERENCE

Hoteles con alma y Rock and Roll ^{ES}

Diego Calvo CEO & co-founder, Concept Hotel Group

13.30 MESA REDONDA / ROUND TABLE

BLOOM design ^{ES}

Diego Calvo CEO & co-founder, Concept Hotel Group

Pepa Casado Co-founder & head of research and trends, Futurea

Ángela Montagud Creative director, Clap Studio

Javier Pérez General director, VP Hoteles & Ginkgo Restaurants

Teresa Sapey Founding partner, Teresa Sapey + Partners

ATELIER

10.30 TALLER / WORKSHOP

Mitos y leyendas sobre la iluminación en espacios hospitality ^{ES}

Gisela Steiger CEO & Founder, Auténtico Lighting Design

Estéfani Marx Project manager & BIM coordinator, Auténtico Lighting Design

12.15 TALLER / WORKSHOP

Transformando espacios multiuso: innovación y artesanía en la experiencia del usuario ^{ES}

Andrea Caruso Dalmas Co-founder, Ciszak Dalmas Studio

LOUNGE

10.30 MESA REDONDA / ROUND TABLE

Diálogos: BLOOM design (I) ^{ES}

Modera / Curated by **Mireia Cervera** Hospitality & Contract strategic consultant, Kintsugi Strategy

Participan / Participants **Marta Álvarez del Manzano** Dichoso Estudio, **Elena Durán** Dichoso Estudio, **María Iniesto** Soffitti Pelli by Mariano Farrugia, **María Ruiz** Atelier MEL, **Ricard Vicens** Calma, **Alba Vila** CIDON, **María Villalón** Villalón Studio

11.30 MESA REDONDA / ROUND TABLE

CODDIM | El poder del interiorismo: cómo diseñar espacios que impulsan las ventas y el éxito empresarial ^{ES}

Presenta / Presented by **Gracia Cardona** CEO, Decotherapy

Participan / Participants **M^a de los Ángeles Díaz**, **Galir Martínez-Barros** & **Cynthia Román** CODDIM

12.15 MESA REDONDA / ROUND TABLE

APDI | Luz memorable ^{ES}

Presenta / Presented by **Gracia Cardona** CEO, Decotherapy

Modera / Curated by **José Luis Tobalina** Coordinador, APDI

Participan / Participants **Rafael Gavira** CLICKON Studio, **María Gildemontes** Elbazgildemontes, **Marta Llamas** Arup, **Lucía Moreno** Arkilum

13.00 MESA REDONDA / ROUND TABLE

Diálogos: BLOOM design (II) ^{ES}

Modera / Curated by **Mireia Cervera** Hospitality & Contract strategic consultant, Kintsugi Strategy

Participan / Participants **Jesús Álvarez-Ossorio** Ilione, **Abel de Mingo** Simon, **María Lozano** TheDreamLab, **Paolo Mauri** Paolo Mauri Interni, **Paula Rosales** More&co, **Blanca Serrano** Sanycces

TOURS GUIADOS / GUIDED TOURS

10.30 TOUR SOSTENIBILIDAD
/ SUSTAINABILITY TOUR ^{ES}

Visita guiada al Materials Lab y una selección de marcas con productos sostenibles.

Meeting point: stand de interihotel (S02).

12:30 TOUR INNOVACIÓN
/ INNOVATION TOUR ^{ES}

Visita guiada al Concept Rooms Lab, Xperience Lab y una selección de marcas con productos innovadores.

Meeting point: stand de interihotel (S02).

BLOOM design

19 NOV

SESION DE TARDE / AFTERNOON SESSION

AGORA

MODERA / CONDUCTED BY

David Cámara Curator international mission at interihotel & Director, Unex

15.15 MESA REDONDA / ROUND TABLE

Américas (USA+México+Caribe). Trends, current situation and perspectives ^{EN}

Sarah Hartman Vice-president of interior design, Sandals and Beaches Resorts

Ruth Arsenijevic Senior project director, The Parker Company

Roberto Velasco Principal, KMD Architects

Salomón Johnson Procurement director, Enjoy Group Costa Rica

Doug Marsh Director of interior design, L2 Studios

Daniel Pierce Co-founder & Design principal, Curioso

Pedro Solaegui Managing partner, Ares Arquitectos

Min Peniche Creative director, Arkham Projects

Santiago Gil Interior architecture director, M+Group

PRESENTA / PRESENTED BY

Pilar Marcos Director, Diseño Interior magazine

16.30 CONFERENCIA / CONFERENCE

Thinking like a kid, working as designers ^{ES}

Àngela Montagud Creative director, Clap Studio

Jordi Iranzo Creative director, Clap Studio

17.15 CONFERENCIA / CONFERENCE

La rebeldía de innovar ^{ES}

Ana Milena Hernández Palacios Creative director, Masquespacio

Christophe Penasse CEO, Masquespacio

18.00 ACTO DE INAUGURACIÓN, ENTREGA DE PREMIOS INTERIHOTEL MAD24 Y BRINDIS /
OPENING ACT, INTERIHOTEL MAD24 AWARDS CEREMONY & TOAST

Presenta / Presented by **Marta Riopérez** Director ELLE Decoration & Nuevo Estilo, HEARST España

ATELIER

15.30 TALLER / WORKSHOP

El lenguaje de los materiales. Conjugando hotel y restauración a través de soluciones sencillas y dinámicas ^{ES}

Leyre Ortuño Creative director, MIL Studios

17.15 TALLER / WORKSHOP

Más allá del jarrón... ^{ES}

Manuel Godoy Art director, Madrid Flower School

Daniela Ortiz Manager and floral designer, Madrid Flower School

Ana Belén Rodríguez Floral artist & teacher, Madrid Flower School

LOUNGE

15.30 MESA REDONDA / ROUND TABLE

Diálogos: BLOOM design (III) ^{ES}

Modera / Curated by **Mireia Cervera** Hospitality & Contract strategic consultant, Kintsugi Strategy

Participan / Participants **Sara Adell** Essenthia Contract, **Maria Brime** Brime Robbins, **Jorge Catanzariti** Luxes, **Alba Hernández** Dorotea Studio, **Anna Maresch** Grupo Roca, **Juan Pons** POINT
Gloria Viejo Dorotea Studio

16.30 MESA REDONDA / ROUND TABLE

Sesión comisariada por UDIT ^{ES}

TOURS GUIADOS / GUIDED TOURS

15.15 TOUR SOSTENIBILIDAD / SUSTAINABILITY TOUR ^{ES}

Visita guiada al Materials Lab y una selección de marcas con productos sostenibles.

Meeting point: stand de interihotel (S02).

17.00 TOUR INNOVACIÓN / INNOVATION TOUR ^{ES}

Visita guiada al Concept Rooms Lab, Xperience Lab y una selección de marcas con productos innovadores.

Meeting point: stand de interihotel (S02).

IMPACT design

20 NOV

SESION DE MAÑANA / MORNING SESSION

AGORA

PRESENTA Y MODERA / PRESENTED AND CONDUCTED BY

Javier Peña Director, Festival Concéntrico

10.30 CONFERENCIA / CONFERENCE

Construir con seda: Investigaciones sobre nuevos sistemas y posibilidades constructivas ^{ES}

Paloma Cañizares Architect & founder, Paloma Cañizares Office

11.15 CONFERENCIA / CONFERENCE

Toso-oso ^{EN}

Dimitris Karampatakis Founding partner, K-Studio

12.00 CONFERENCIA / CONFERENCE

Pormishuevismo: recorrer España ^{ES}

Erik Harley Expert in Urban Studies, Oficina Periferia

12.45 CONFERENCIA / CONFERENCE

chic&basic: la propuesta canalla que revoluciona el panorama hotelero ^{ES}

Hugo Bertrand CEO & Founder, chic&basic

13.30 MESA REDONDA / ROUND TABLE

IMPACT design ^{EN}

Miguel Ardid President, CoolRooms

Paloma Cañizares Architect & founder, Paloma Cañizares Office

Anne-Cécile Comar Architect co-founder, Atelier du Pont

Philippe Croisier Architect co-founder, Atelier du Pont

Dimitris Karampatakis Founding partner, K-Studio

Anupama Kundoo Director, Anupama Kundoo Architects

ATELIER

10.30 TALLER / WORKSHOP

Diseñando interiores saludables: cómo seleccionar productos que pueden mejorar la calidad del aire ^{ES}

Elena Djakite Cluster manager, Indoor Air Quality Cluster

Alejandro Labeur GAC Projects Department Architect & Director, GAC 3000

Jordi Marrot Director, Cateb

12.15 TALLER / WORKSHOP

Transformación Orgánica: redefiniendo espacios en hotelería y restauración ^{ES}

Patricia Bustos Founder & Creative director, Patricia Bustos Studio

LOUNGE

10.30 MESA REDONDA / ROUND TABLE

Diálogos: IMPACT design (I) ^{ES}

Modera / Curated by Mireia Cervera Hospitality & Contract strategic consultant, Kintsugi Strategy

Participan / Participants Anna Ararà Brucs, Antoni Gil Bolon, Jacinto Seguí Ziclick,

Carlos Velázquez Grupo Roca, Mar Vera Welcome Design

11.30 MESA REDONDA / ROUND TABLE

ITH | Let it be: como generar impacto positivo a través del diseño en el hotel ^{ES}

Presenta / Presented by Marcel Benedito Editorial director, Distrito Oficina

Modera / Curated by Álvaro Carillo de Albornoz General Director, Instituto Tecnológico Hotelero

Participan / Participants Águeda Areilza Paradores, Félix Martí Resuinsa, Beatriz Miguel Ilunion

Hoteles, César Pérez Vincci Hoteles

12.15 MESA REDONDA / ROUND TABLE

AEI Re Think Tourism | Sostenibilidad como factor en la industria hotelera ^{ES}

Presenta / Presented by Marcel Benedito Editorial director, Distrito Oficina

Modera / Curated by Montse Arnau Business development manager, AEI Re Think Tourism

Participan / Participants Anna Claver Hotel Cala Jóncols, Juan Fernández Awe International

Developments, Elvira Ràfols Wecamp, Francisco Santisteban T10

13.00 MESA REDONDA / ROUND TABLE

Diálogos: IMPACT design (II) ^{ES}

Modera / Curated by Mireia Cervera Hospitality & Contract strategic consultant, Kintsugi Strategy

Participan / Participants Roser Abelanet Cosmic, José Alonso Pepe & Alonso, David González

DAAR Arquitectura, Marta Masdeu Estiluz, Alfonso Merry Merry Design, Belén Moneo Moneo

Brock, Lolí Moróño PF1 Interiorismo Contract, Luis Rodríguez Speho

TOURS GUIADOS / GUIDED TOURS

10.30 TOUR SOSTENIBILIDAD
/ SUSTAINABILITY TOUR ^{ES}

Visita guiada al Materials Lab y una selección de marcas con productos sostenibles.

Meeting point: stand de interihotel (S02).

12.30 TOUR INNOVACIÓN
/ INNOVATION TOUR ^{ES}

Visita guiada al Concept Rooms Lab, Xperience Lab y una selección de marcas con productos innovadores.

Meeting point: stand de interihotel (S02).

IMPACT design

20 NOV

SESION DE TARDE / AFTERNOON SESSION

AGORA

MODERA / CONDUCTED BY

David Cámara Curator international mission at interihotel & Director, Unex

- 15.15 MESA REDONDA / ROUND TABLE
EMEA (Europa & Middle East). Trends, current situation and perspectives ^{EN}
 Amr Abdelaziz Interior designer, LW
 Catalina Arciniegas Procurement manger, Chris Turner Procurement
 Inna Aydogan CEO & Procurement manager, PROQ Hospitality Sourcing
 Agnese Caporossi Senior design manager & Project management, Marriott
 Ihab El Haddad Director of design and development, PIF Projects
 Erica Fornara, Interior designer associate, 1508 London
 Sherif Hassan Associate design director, Nakheel
 Matthew Lemar Associate, G.A. Group
 Dina Rashed Senior interior designer & Associate, DLR Group

PRESENTA Y MODERA / PRESENTED AND CONDUCTED BY

Anatxu Zabalbeascoa Journalist, architecture specialist

- 16.30 CONFERENCIA / CONFERENCE
Son Blanc Farmhouse, a self-sufficient and sustainable hotel in the UNESCO biosphere reserve of Menorca ^{EN}
 Anne-Cécile Comar Architect co-founder, Atelier du Pont
 Philippe Croisier Architect co-founder, Atelier du Pont
- 17.15 CONFERENCIA / CONFERENCE
Rethinking Materiality. Natural Resources and Human Resourcefulness ^{EN}
 Anupama Kundoo Director, Anupama Kundoo Architects

MODERA / CONDUCTED BY

Daniel Truran Co-founder B Lab Europe & Ambassador Europe, B Corp

- 18.00 MESA REDONDA / ROUND TABLE
IMPACT business ^{ES}
 Álvaro Matias Founder, ALMADÁS & Development director, Soulsight
 Lydia Pérez Chief marketing officer, CoolRooms
 José Ángel Preciados CEO, ILUNION Hotels
 Laia Puig Deputy director, Heretat Oller del Mas
Where is my hotel? Hotel curation. Rethinking the Foundations of the New Hospitality

ATELIER

- 15.30 TALLER / WORKSHOP
Contexto, tendencia e identidad: el interiorismo como herramienta ^{ES}
 Iñigo Aragón Art & design director, Casa Josephine
 Pablo López PR & sales manager, Casa Josephine
- 17.15 TALLER / WORKSHOP
Origen y carácter. La primera idea de un proyecto ^{ES}
 Lorenzo Gil Founder & project director, Plantea Studio
 Luis Gil Founder & project director, Plantea Studio

LOUNGE

- 15.30 MESA REDONDA / ROUND TABLE
Diálogos: IMPACT design (III) ^{ES}
 Modera / Curated by Mireia Cervera Hospitality & Contract strategic consultant, Kintsugi Strategy
 Participan / Participants Joel Bravo Ambiazza, Arantxa Esnaola Grupo Lamadrid, Anna Ferrer CU4 Arquitectura, José Manuel Ferrero EstudiHac, Elena Sastre Furtivo, Enrique Quirós Innovus Decorative Products, Representante de IKEA
- 16.30 MESA REDONDA / ROUND TABLE
Matter Group | Materialidad e innovación ^{ES}
 Presenta / Presented by Marcel Benedito Editorial director, Distrito Oficina
 Modera / Curated by Natalia Ojeda Architect & Communications director, Matter Group
 Participan / Participants Laura Sunyer & Chus Sastre Matter Group

TOURS GUIADOS / GUIDED TOURS

- 15.15 TOUR SOSTENIBILIDAD / SUSTAINABILITY TOUR ^{ES}
 Visita guiada al Materials Lab y una selección de marcas con productos sostenibles.
 Meeting point: stand de interihotel (S02).
- 17.00 TOUR INNOVACIÓN / INNOVATION TOUR ^{ES}
 Visita guiada al Concept Rooms Lab, Xperience Lab y una selección de marcas con productos innovadores.
 Meeting point: stand de interihotel (S02).

AFTERWORK

- 20.00 **Showroom docontract MAD**, Calle de Velazquez, 35, 4ºD.
 Solo con invitación, disponible en: / Invitation only, available at: Bariperfil (E07), Sonae Arauco (K17), RCR Deco (H20), Supratex (K04), Tarimatec (D16B), TM/Leader Contract (L33) y Zennio (K23)

VISIONARY design

21 NOV

SESION DE MAÑANA / MORNING SESSION

AGORA

PRESENTA Y MODERA / PRESENTED AND CONDUCTED BY
Anatxu Zabalbeascoa Journalist, architecture specialist

- 10.30 CONFERENCIA / CONFERENCE
Colours & materials for a flourishing future ^{EN}
Ruby Smith Senior strategist, FranklinTill
- 11.15 CONFERENCIA / CONFERENCE
Impact by Design: The story of IKEA's visionary innovation lab, SPACE10 ^{EN}
Simon Caspersen Co-founder, SPACE10
- 12.00 CONFERENCIA / CONFERENCE
Designing Hospitality: Crafting memorable Hotel and Restaurant experiences ^{EN}
João Albuquerque Partner, Bjarke Ingels Group (BIG)
- 12.45 CONFERENCIA / CONFERENCE
The Future of Design ^{EN}
Karim Rashid Kreator, Karim Rashid
- 13.30 MESA REDONDA / ROUND TABLE
VISIONARY design ^{EN}
João Albuquerque Partner, Bjarke Ingels Group (BIG)
Simon Caspersen Co-founder, SPACE10
Damien Perrot Global design chief, Technical services and Innovation officer Accor Premium, Midscale & Economy brands, Accor
Ruby Smith Senior strategist, FranklinTill
Carmelo Zappulla PhD Architect & CEO, External Reference

ATELIER

- 10.30 TALLER / WORKSHOP
Detectando nuevas tendencias en materiales para el futuro de la arquitectura y el interiorismo ^{ES}
Maria Carrillo Architect, MATCOAM (Departamento de edificación del COAM)
Zuriñe Iturbe Coordinator architect, MATCOAM (Departamento de edificación del COAM)
- 12.15 TALLER / WORKSHOP
LIMITLESS: imágenes con alma realizadas con AI ^{ES}
Beatriz Blanco Co-founder & Designer, Burondo
Isabel Blanco Co-founder & Designer, Burondo

LOUNGE

- 10.30 MESA REDONDA / ROUND TABLE
Diálogos: VISIONARY design (I) ^{ES}
Modera / Curated by Mireia Cervera Hospitality & Contract strategic consultant, Kintsugi Strategy
Participan / Participants Pablo Figuera GOFI, Guillem López Finsa, David Millón Decohub, Jesús Mora Zennio, Pablo Roig Pablo Roig, Manel Segarra Nuvant, Lourdes Treviño Freehand Arquitectura
- 11.30 MESA REDONDA / ROUND TABLE
IE Business School | Hospitalidad boutique: la sinergia entre grandes corporaciones y diseñadores para crear experiencias únicas ^{ES}
Presenta / Presented by Ariadna Rousaud Director, elástica magazine
Participan / Participants Cristina Mateo IE University, Gianluca Pugliese LOWPOLY, Raúl Téllez Minor Hotels
- 12.15 MESA REDONDA / ROUND TABLE
IED Madrid & Accor Design | Re-imaginando la hospitalidad del mañana ^{ES}
Presenta / Presented by Ariadna Rousaud Director, elástica magazine
Participan / Participants Beatriz Amann IED Madrid, Sara Romero Global Design Director, Accor
- 13.00 MESA REDONDA / ROUND TABLE
Diálogos: VISIONARY design (II) ^{ES}
Modera / Curated by Mireia Cervera Hospitality & Contract strategic consultant, Kintsugi Strategy
Participan / Participants Jorge Alonso Chapman Taylor, Paco Álvarez Niessen, Soledat Berbegal Actiu, David Gay Absotec, Damián Figueras Septiembre Arquitectura, Davide Rampino IRSAP, Aldo Sollazzo LAMÁQUINA

TOURS GUIADOS / GUIDED TOURS

- 10.30 TOUR SOSTENIBILIDAD / SUSTAINABILITY TOUR ^{ES}
Visita guiada al Materials Lab y una selección de marcas con productos sostenibles.
Meeting point: stand de interihotel (S02).
- 12.30 TOUR INNOVACIÓN / INNOVATION TOUR ^{ES}
Visita guiada al Concept Rooms Lab, Xperience Lab y una selección de marcas con productos innovadores.
Meeting point: stand de interihotel (S02).

VISIONARY design

21 NOV

SESION DE TARDE / AFTERNOON SESSION

AGORA

PRESENTA Y MODERA / PRESENTED AND CONDUCTED BY

Cecilia Camacho Creative director & Strategic consultant, CC/Studio

16.00 CONFERENCIA / CONFERENCE

Design drives performance ^{EN}

Damien Perrot Global Design Chief, Technical Services and Innovation Officer Accor Premium, Midscale & Economy brands, Accor

16.30 CONFERENCIA / CONFERENCE

Diseño de espacios y otros vicios ^{ES}

Carmelo Zappulla PhD Architect & CEO, External Reference

17.00 MESA REDONDA / ROUND TABLE

New Talents ^{ES}

Emmanuel Álvarez Co-founder, Casa Antillón

Ismael López Co-founder, Casa Antillón

Yosi Negrín Co-founder, Casa Antillón

Marta Ochoa Co-founder, Casa Antillón

Íñigo Palazón Co-founder, estudio DIIR

Jorge Sobejano Founding partner, Burr Studio

18.30 FOTO DE GRUPO

Expositores, ponentes y equipo interihotel

ATELIER

15.30 TALLER / WORKSHOP

Diseño de mobiliario con nuevas técnicas digitales ^{ES}

Gonzalo Miranda Founder & Director, Blanco Void

17.15 TALLER / WORKSHOP

Innovación a través de la Neuroarquitectura y metodologías de investigación aplicadas ^{ES}

María Araya Researcher, Elisava

Ainoa Abella Researcher, Elisava

LOUNGE

15.30 MESA REDONDA / ROUND TABLE

Diálogos: VISIONARY design (III) ^{ES}

Modera / Curated by **Mireia Cervera** Hospitality & Contract strategic consultant, Kintsugi Strategy

Participan / Participants **Oscar Blasco** Scob Arquitectura, **María Carrasco** RS Barcelona, **Manuel Fernández** Added Design & Consulting, **Miguel Hernández** EcoCero, **Albano Moreno** Kave Home, **Gianluca Pugliese** LOWPOLY, **Xavier Torras** Grupo Roca

16.30 MESA REDONDA / ROUND TABLE

Mujeres en Hospitality | ¿Es el futuro del hospitality femenino? ^{ES}

Presenta / Presented by **Ariadna Rousaud** Director, elástica magazine

Modera / Curated by **Helena Burstedt** Mujeres en Hospitality

Participan / Participants **Gema Alfaro** Alfaro-Manrique Atelier, **Sara Ramis** Barceló Hotel Group, **Barbara Zubiria** Selina

TOURS GUIADOS / GUIDED TOURS

15.15 TOUR SOSTENIBILIDAD / SUSTAINABILITY TOUR ^{ES}

Visita guiada al Materials Lab y una selección de marcas con productos sostenibles.

Meeting point: stand de interihotel (S02).

17.00 TOUR INNOVACIÓN / INNOVATION TOUR ^{ES}

Visita guiada al Concept Rooms Lab, Xperience Lab y una selección de marcas con productos innovadores.

Meeting point: stand de interihotel (S02).

En cada edición reunimos a diseñadores, hoteleros, restauradores, marcas, provocadores y agentes de cambio para encontrar nuevas respuestas. Nuestros ponentes representan el impacto del diseño en el mundo. Sus discursos, sus maneras de hacer y sus proyectos definen el diseño de los proyectos hospitality.

THE PEOPLE

Estás invitado a formar parte de la comunidad de interihotel.

You are invited to be part of interihotel's community.

LAS PERSONAS

Each edition brings together designers, hoteliers, restaurateurs, brands, provocateurs and change agents to find new answers. Our speakers represent the impact of design in the world. Their talks, methods, and projects define the design of hospitality projects.

21 NOV VISIONARY design

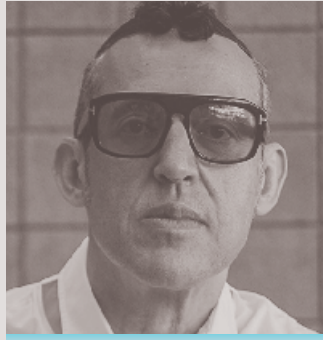

AGORA

Karim Rashid
Kreator, Karim Rashid



AGORA

Damien Perrot
Global design chief & Technical services and innovation officer, Accor



AGORA

Anupama Kundoo
Director, Anupama Kundoo Architects

20 NOV IMPACT design



AGORA

Diego Calvo
CEO & Co-founder, Concept Hotel Group



AGORA

Ana Hernández Palacios
Creative director, Masquespacio



AGORA

Hugo Bertrand
CEO & Founder, chic&basic

19 NOV BLOOM design



AGORA

João Albuquerque
Partner, Bjarke Ingels Group (BIG)



AGORA

Paloma Cañizares
Architect & Founder, Paloma Cañizares Office



AGORA

Pepa Casado
Co-Founder & Head of research and trends, Futarea



AGORA

Simon Caspersen
Co-founder, SPACE10



AGORA

Anne-Cécile Comar
Architect co-founder, Atelier du Pont

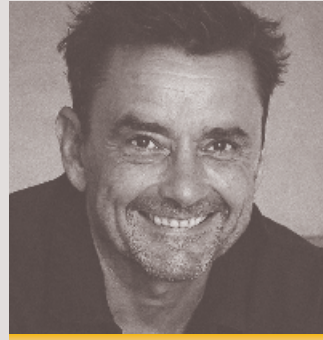

AGORA

Philippe Croisier
Architect co-founder, Atelier du Pont



AGORA

Erik Harley
Expert in urban studies, Oficina Periferia



AGORA

Francesca Heathcote Sapey
Managing partner, Teresa Sapey + Partners



AGORA

Jordi Iranzo
Creative director, Clap Studio



AGORA

Dimitris Karampatakis
Founding partner, K-Studio



AGORA

Lucía Marín
Trend forecaster, Futarea



AGORA

Àngela Montagud
Creative director, Clap Studio

21 NOV VISIONARY design



AGORA

Christophe Penasse
CEO,
Masquespacio



AGORA

Javier Pérez
General director, VP Hoteles
& Ginkgo Restaurants



AGORA

Teresa Sapey
Founding partner,
Teresa Sapey + Partners

20 NOV IMPACT design



AGORA

Ruby Smith
Senior strategist,
FranklinTill



AGORA

Carmelo Zappulla
PhD architect & CEO,
External Reference



AGORA

Emmanuel Álvarez
Co-founder,
Casa Antillón

19 NOV BLOOM design



ATELIER

Íñigo Aragón
Art & Design director,
Casa Josephine



AGORA

Miguel Ardid
CEO,
CoolRooms



AGORA

Ismael López
Co-founder,
Casa Antillón



AGORA

Álvaro Matías
Founder, Almadás &
Development director, Soulsight



AGORA

Yosi Negrín
Co-founder,
Casa Antillón

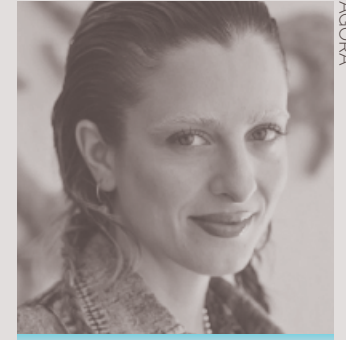

AGORA

Marta Ochoa
Co-founder,
Casa Antillón

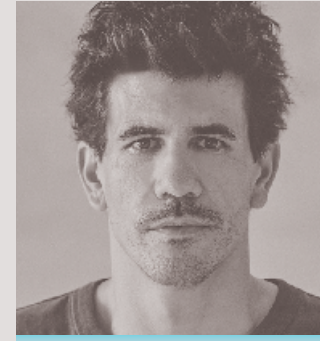

AGORA

Íñigo Palazón
Co-founder,
Estudio Diir



AGORA

Lydia Pérez
Chief marketing officer,
CoolRooms

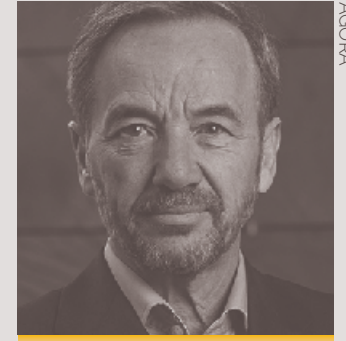

AGORA

José Ángel Preciados
CEO,
ILUNION Hotels



AGORA

Laia Puig
Deputy director,
Heretat Oller del Mas

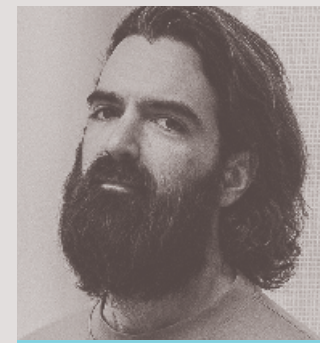

AGORA

Jorge Sobejano
Founding partner,
Burr Studio



AGORA

Where is my hotel?
Hotel curation. Rethinking
the Foundations of the New
Hospitality

21 NOV VISIONARY design



AGORA

Amr Abdelaziz
Interior designer,
LW



AGORA

Catalina Arciniegas
Procurement manager,
Chris Turner Procurement



AGORA

Jacinto Arenas
CEO,
Ares Arquitectos

20 NOV IMPACT design



AGORA

Inna Aydogan
CEO & Procurement manager,
PROQ Hospitality Sourcing



AGORA

Elena Caballero
Associate interior designer,
MKV Design



AGORA

Agnese Caporossi
Senior design manager &
Project management, Marriott

19 NOV BLOOM design



AGORA

Ihab El Haddad
Director of design and
development, PIF projects



AGORA

Erica Fornara
Interior designer associate,
1508 London



AGORA

Santiago Gil
Interior architecture director,
M+Group



AGORA

Sarah Hartman
Vice-president of design,
Sandals and Beaches Resorts



AGORA

Sherif Hassan
Associate design director,
Nakheel



AGORA

Salomón Johnson
Procurement director,
Enjoy Group Costa Rica



AGORA

Matthew Lemar
Associate,
G.A. Group



AGORA

Douglas Marsh
Director of interior design,
L2 Studios



AGORA

Benjamin Peniche
Creative director,
Arkham Projects



AGORA

Daniel Pierce
Co-founder & Design principal,
Curioso



AGORA

Dina Rashed
Senior interior designer &
Associate, DLR Group



AGORA

Pedro Solaegui
Managing partner,
Ares Arquitectos

21 NOV VISIONARY design



AGORA

Roberto Velasco
Principal,
KMD Architects



ATELIER

Ainoa Abella
Researcher,
Elisava



ATELIER

Maria Araya
Researcher,
Elisava

20 NOV IMPACT design



ATELIER

Beatriz Blanco
Co-founder & Architect,
Burondo



ATELIER

Isabel Blanco
Co-founder & Designer,
Burondo



ATELIER

Patricia Bustos
Founder & Creative director,
Patricia Bustos Studio

19 NOV BLOOM design



ATELIER

María Carrillo
Architect,
MATCOAM



ATELIER

Andrea Caruso
Co-founder,
Ciszak Dalmás



ATELIER

Elena Djakite
Cluster manager,
Indoor Air Quality Cluster



ATELIER

Lorenzo Gil
Founder & Project director,
Plantea Estudio



ATELIER

Luis Gil
Founder & Project director,
Plantea Estudio



ATELIER

Manuel Godoy
Art director,
Madrid Flower School



ATELIER

Zuriñe Iturbe
Coordinator architect,
MATCOAM



ATELIER

Alejandro Labeur
Projects department architect
& Director, GAC 3000

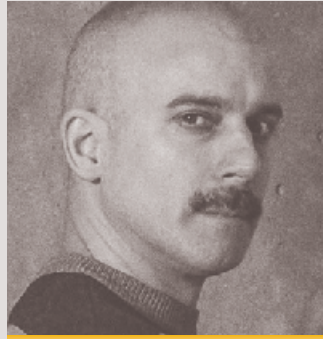

ATELIER

Pablo López
PR & Sales manager,
Casa Josephine



ATELIER

Jordi Marrot
Director,
Cateb



ATELIER

Gonzalo Miranda
Founder & Director,
Blanco Void



ATELIER

Daniela Ortiz
Manager & Floral designer,
Madrid Flower School

21 NOV VISIONARY design



ATELIER

Leyre Ortuño
Creative director,
MIL Studios



ATELIER

Ana Belén Rodríguez
Floral artist & Teacher,
Madrid Flower School



ATELIER

Gisela Steiger
CEO & Founder,
Auténtico Lighting Design

20 NOV IMPACT design



LOUNGE

Gema Alfaro
Architect & Managing partner,
Alfaro-Manrique Atelier



LOUNGE

Beatriz Amann
Academic Director,
IED Madrid



LOUNGE

Águeda Areilza
Development director,
Paradores

19 NOV BLOOM design



LOUNGE

Montse Arnau
Business development
manager, AEI Re Think Tourism



LOUNGE

Helena Burststed
President, Mujeres en
Hospitality



LOUNGE

Álvaro Carrillo
General director, Instituto
Tecnológico Hotelero

LOUNGE



Anna Claver
Director,
Hotel Cala Jóncols

LOUNGE



Mª de los Ángeles Díaz
Treasure,
CODDIM

LOUNGE

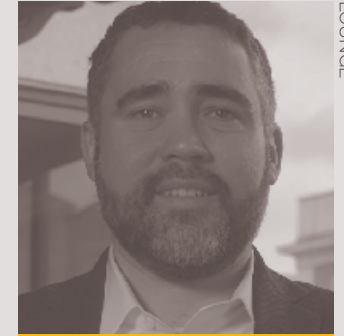

Juan Fernández
Co-founder & Director,
Awe Int. Developments

LOUNGE



Rafael Gavira
Lighting designer,
CLICKON Studio

LOUNGE



María Gildemontes
Lighting designer,
Elbazgildemontes

LOUNGE



Marta Llamas
Lighting designer,
Arup

LOUNGE



Félix Martí
General director,
Resuinsa

LOUNGE



Galir Martínez-Barros
Board member,
CODDIM

LOUNGE



Cristina Mateo
Vice-dean of the School of
Architecture and Design,
IE University

21 NOV VISIONARY design



LOUNGE

Beatriz Miguel
Business director,
ILUNION Hoteles



LOUNGE

Lucia Moreno
Lighting designer,
Arkilum



LOUNGE

Natalia Ojeda
Architect & Communications
director, Matter Group

20 NOV IMPACT design



LOUNGE

César Pérez
Quality director,
Vincci Hoteles



LOUNGE

Gianluca Pugliese
Founder,
LOWPOLY



LOUNGE

Elvira Ràfols
Branding & Communication
director, Wecamp

19 NOV BLOOM design



LOUNGE

Sara Ramis
Chief client, Marketing
& Sustainability officer,
Barceló Hotel Group



LOUNGE

Cynthia Román
Board member,
CODDIM



LOUNGE

Sara Romero
Global design director,
Accor



LOUNGE

Francisco Santisteban
Doctor of architecture, Owner
& Co-founder, T10



LOUNGE

Chus Sastre
Architect,
Matter Group

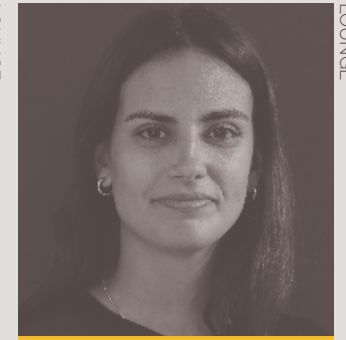

LOUNGE

Laura Sunyer
Project consultant manager,
Matter Group



LOUNGE

Raúl Tellez
Product manager & Design
manager, Minor Hotels



LOUNGE

José Luis Tobalina
Coordinator,
APDI



LOUNGE

Bárbara Zubiria
Global CFO, Selina



LOUNGE

Roser Abelanet
Contract manager,
Cosmic



LOUNGE

Sara Adell
CEO,
Essenthia Contract



LOUNGE

Jorge Alonso
Architect & Planner,
Chapman Taylor

21 NOV VISIONARY design



LOUNGE

José Alonso
CEO,
Pepe & Alonso



LOUNGE

Paco Álvarez
Business development
manager, Niessen



LOUNGE

Marta Álvarez del Manzano
Co-founder & Creative director,
Dichoso Estudio

20 NOV IMPACT design



LOUNGE

Jesús Álvarez-Ossorio
Sales director,
Ilione



LOUNGE

Anna Ararà
Product manager & Architect,
Brucs



LOUNGE

Soledat Berbegal
Advisor & Director of corporate
responsability, Actiu

19 NOV BLOOM design



LOUNGE

Oscar Blasco
Founder partner,
Scob Arquitectura



LOUNGE

Joel Bravo
Brand manager,
Ambiazza



LOUNGE

María Brime
Co-founder & Creative director,
Brime Robbins



LOUNGE

Maria Carrasco
Marketing manager,
RS Barcelona



LOUNGE

Jorge Catanzariti
Sales director,
Luxes



LOUNGE

Abel de Mingo
Hospitality segment manager,
Simon



LOUNGE

Daniel de Reparaz
Co-founder & Director,
Septiembre Arquitectura

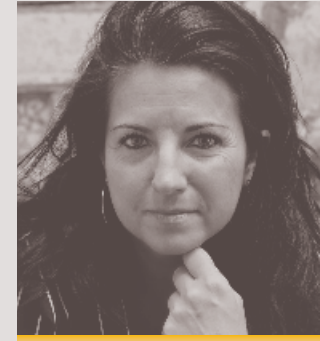

LOUNGE

Arantxa Esnaola
Contract director,
Grupo Lamadrid



LOUNGE

Manuel Fernández
Founder & Creative director,
Added Design & Consulting



LOUNGE

Anna Ferrer
Architect & Founding partner,
Cu4 Arquitectura



LOUNGE

Jose Manuel Ferrero
Founder & Creative director,
EstudiHac

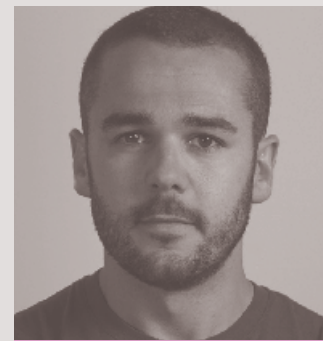

LOUNGE

Pablo Figuera
CEO,
GOFI

21 NOV VISIONARY design



LOUNGE

David Gay
Innovation & Communication
director, Absotec



LOUNGE

Antoni Gil
General manager,
Bolon



LOUNGE

David González
Architect & Founding partner,
Daar Arquitectura

20 NOV IMPACT design



LOUNGE

Alba Hernández
CEO & Founder,
Dorotea Estudio



LOUNGE

Miguel Hernández
Technical department manager,
Ecocero



LOUNGE

María Iniesto
Communication & Marketing
manager, Soffitti Pelli by
Mariano Farrugia

19 NOV BLOOM design



LOUNGE

Guillem López
Hospitality manager,
Finsa



LOUNGE

María Lozano
Founder & Director,
TheDreamLab



LOUNGE

Anna Maresch
Marketing director,
Grupo Roca



LOUNGE

Marta Masdeu
CEO,
Estiluz



LOUNGE

Paolo Mauri
Founder,
Paolo Mauri



LOUNGE

Alfonso Merry
CEO & Founder,
Merry Design Studio



LOUNGE

David Millón
CEO,
DecoHub



LOUNGE

Belén Moneo
Architect & Founder,
Moneo Brock



LOUNGE

Jesús Mora
Chief commercial officer,
Zennio



LOUNGE

Albano Moreno
Sales Director,
Kave Home



LOUNGE

Loli Moroño
CEO & Creative director,
PF1 Interiorismo Contract



LOUNGE

Juan Pons
CEO,
POINT

21 NOV VISIONARY design



LOUNGE

Enrique Quirós
Southern Europe specification manager, Innovus Decorative Products



LOUNGE

Davide Rampino
Sales director, Irsap



LOUNGE

Luís Rodríguez
Commercial, Speho

20 NOV IMPACT design



LOUNGE

Pablo Roig
Founder, Pablo Roig



LOUNGE

Paula Rosales
Director, More&co

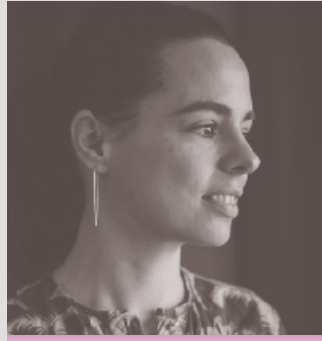

LOUNGE

Maria Ruiz
Founder & Design principal, Atelier MEL

19 NOV BLOOM design



LOUNGE

Elena Sastre
Design director, We are Furtivo



LOUNGE

Manel Segarra
Area manager, Nuvant



LOUNGE

Jacinto Seguí
Collaborative development director, Ziclick



LOUNGE

Blanca Serrano
Product manager, Sanycess



LOUNGE

Aldo Sollazzo
CEO, LAMÁQUINA



LOUNGE

Xavier Torras
Communications director, Grupo Roca



LOUNGE

Lourdes Treviño
CEO & Founder, Freehand Arquitectura



LOUNGE

Carlos Velázquez
Sustainability & Institutional relations director, Grupo Roca



LOUNGE

Mar Vera
Creative director, Welcome Design



LOUNGE

Ricard Vicens
Project manager, Calma



LOUNGE

Alba Vila
Architect & Interiorist, CIDON



LOUNGE

María Villalón
Founder & Creative director, Villalón Studio

BLOOM design

By Pilar Marcos

Directora en la revista Diseño Interior
Director at Diseño Interior magazine

The Palazzo dei Fiori, designed by Teresa Sapey

Mucho más allá de su poder para transformar los espacios, hacerlos más funcionales, confortables y estéticos, el diseño desempeña un papel fundamental como estimulador de emociones, generador de bienestar y creador de vivencias memorables.

La magia sucede a través de profesionales como Teresa Sapey y Francesca Heathcote, quienes, en su conferencia, nos embarcarán en un viaje inolvidable por la Venecia más romántica a través de su proyecto Palazzo dei Fiori. Las investigadoras de tendencias de Futurea, Pepa Casado y Lucía Marín, presentarán su informe 'Tendencias Hospitality', elaborado para el trendsCLUB de AMBIT Cluster, en el que se destaca la creciente búsqueda de experiencias únicas y memorables.

El sector enfrenta el reto de explorar nuevos caminos hacia el lujo, siempre desde la sostenibilidad, un tema que abordará Javier Pérez, director de VP Hoteles, quien sostiene

que poner la calidad y a las personas en el centro de la toma de decisiones es la clave para alcanzar un crecimiento genuino, tanto económico como de marca. Ahondará en ello Diego Calvo, CEO de Concept Hotel Group, que destacará el papel que tiene el diseño para dotar de alma y valor al proyecto, y convertirse en el elemento diferenciador que haga única la experiencia del hotel.

Cerrarán la jornada dos de los estudios que han hecho de esa búsqueda de identidad y singularidad el eje de su trabajo. Ángela Montagud y Jordi Iranzo, de Clap Studio, proponen un retorno a la infancia, empleando la curiosidad y el juego para lograr procesos creativos más genuinos y audaces. Por su parte, Ana Hernández y Christophe Penasse, de Masquespacio, inspirarán la búsqueda de personalidad e innovación desafiando las normas y cánones establecido: la osadía y el atrevimiento pueden ser caminos de éxito para lograr experiencias únicas.

Far beyond its power to transform spaces, make them more functional, comfortable and aesthetic, design plays a fundamental role as a stimulator of emotions, a generator of well-being and a creator of memorable experiences.

Magic will happen thanks to professionals like Teresa Sapey and Francesca Heathcote, who, in their conference, will embark us on an unforgettable journey through the most romantic Venice through their project Palazzo dei Fiori. Futurea's trend researchers, Pepa Casado and Lucía Marín, will present their report 'Hospitality Trends', created for AMBIT Cluster's trendsCLUB, which highlights the growing search for unique and memorable experiences.

The industry faces the challenge of exploring new paths towards luxury, always based on sustainability, a topic that will be addressed by Javier Pérez, director of VP Hoteles, who argues that putting quality and people at the centre of decision-making is the key to achieving

genuine growth, both economically and in terms of branding. Diego Calvo, CEO of Concept Hotel Group, will also be speaking, highlighting the role of design in giving a soul and adding value to the project, and becoming the differentiating element that makes the hotel experience unique.

The program of the first day will be closed by two studios that have made this search for identity and uniqueness the focus of their work. Ángela Montagud and Jordi Iranzo, from Clap Studio, propose a return to childhood, using curiosity and play to achieve more genuine and audacious creative processes. For their part, Ana Hernández and Christophe Penasse, from Masquespacio, will inspire the search for personality and innovation by challenging established norms and canons: boldness and daring can be paths to success in order to achieve unique experiences.

PRESEN- TADORES Y MODERA- DORES

PRESEN- TERS AND MODERA- TORS



Cecilia Camacho
Creative director &
Strategic consultant,
CC/Studio



David Cámara
Curator international
mission at interihotel &
Director, Unex



Pilar Marcos
Director, Revista
Diseño Interior



Javier Peña
Director, Festival
Concéntrico



Marta Riopérez
Director of ELLE
Decoration & Nuevo
Estilo, HEARST España



Daniel Truran
Co-Founder B Lab
Europe & B Corp
Ambassador Europe,
B Corp



Anaxu Zabalbeascoa
Journalist, architecture
specialist



Marcel Benedito
Editorial director,
Distrito Oficina



Gracia Cardona
CEO, Decotherapy



Mireia Cervera
Hospitality & Contract
strategic consultant,
Kintsugi Strategy



Ariadna Rousaud
Director, elástica
magazine

Los premios reconocen las siguientes categorías:

- Producto innovador para diseño de hoteles y restaurantes
- Producto sostenible para diseño de hoteles y restaurantes
- Mejor diseño de stand de interihotel
- Mejor proyecto de diseño de hotel*
- Mejor proyecto de diseño de restaurante*
- Trayectoria profesional en diseño de hoteles y restaurantes

*El mejor proyecto catalogado en hicontract.

interihotel premia a las personas y marcas que definen el diseño de los hoteles y restaurantes.

PREMIOS INTERIHOTEL

INTERIHOTEL AWARDS

interihotel rewards the people and brands that define hospitality design.

The awards will recognize the following categories:

- *Innovative product for hotel and restaurant design*
- *Sustainable product for hotel and restaurant design*
- *Best interihotel stand design*
- *Best hotel design project**
- *Best restaurant design project**
- *Professional background in hotel and restaurant design*

**The best project listed in hicontract.*

EL JURADO

Un jurado experto, formado por personas y entidades referentes en diseño hospitality, representando a las empresas hoteleras, a las profesiones de la arquitectura, del interiorismo y del diseño, así como a las marcas de productos para interiores, valora el esfuerzo de las marcas expositoras en presentar propuestas que están a la vanguardia del sector y se caracterizan por la calidad de su diseño.

THE PANEL

An expert panel, made up of leading contract-hospitality entities representing hotel companies, the architecture, interior design and design professions, and interior product brands, will evaluate the efforts made by the exhibiting brands presenting proposals at the forefront of the sector and characterized by the quality of their design.



Beatriz Amann
Academic Director, IED - Istituto Europeo di Design (Madrid)



Álvaro Coello de Portugal
Vicepresidente, APDI - Asociación Profesional de Diseñadores de Iluminación



Mar de Miguel
Vicepresidenta Ejecutiva, AEHM - Asociación Empresarial Hotelera de Madrid



Gloria Escribano Tizziani
Coordinadora de proyectos, DIMAD - Asociación Diseñadores de Madrid



Alicia García Cabrera
Directora general, Casa Decor



Ángel Hernández Espada
Vocal y Responsable de MATCOAM, COAM - Colegio Oficial de Arquitectos Madrid



Marta Martínez
Decana, CODDIM - Colegio Oficial de Decoradores y Diseñadores Madrid



Álvaro Matías
Director, MDF - Madrid Design Festival



Rocío Sancho Alambillaga
Directora del Dpto. de Diseño de Interiores, UDIT - Universidad de Diseño y Tecnología

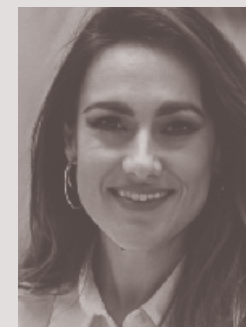

Irene Trujillo
Socia co-fundadora, MH - Mujeres en Hospitality



Joaquim Solana
Cluster Manager, AMBIT Living Spaces Cluster (En calidad de secretario del jurado)

IMPACT design

By Javier Peña
Director del Festival Concéntrico
Director of Festival Concéntrico

Son Blanc Farmhouse, designed by Atelier du Pont

IMPACT design o cómo el diseño puede influir en la conciencia colectiva y generar un impacto positivo en nuestra sociedad. La jornada busca estimular la reflexión y poner en valor temas fundamentales como la sostenibilidad, la diversidad, la inclusión y el bienestar holístico, siempre a través de la arquitectura y el diseño.

Paloma Cañizares investiga nuevas posibilidades constructivas con su técnica de construcción en seda, que desafía las convenciones tradicionales y promueve un futuro más sostenible.

Desde Grecia, Dimitris Karampatakis, de K-Studio, presenta "Toso-oso", un concepto que busca equilibrar tradición e innovación en el diseño de espacios de hospitalidad.

Erik Harley, de Preferiría Periferia, analizará en "Pormishuevismo: recorrer España" la transformación del paisaje español debido a la hiperconstrucción, proponiendo un cambio hacia un modelo urbano que priorice la sostenibilidad y la inclusión social.

Hugo Bertrand, CEO de chic&basic, compartirá su visión sobre la creación, evolución y futuro de una de las cadenas hoteleras más transgresoras del país. A través de un enfoque en el branding y el diseño de sus hoteles, ubicados en localizaciones singulares dentro de cascos históricos, nos sumergirá en los procesos creativos que definen a la compañía.

Anne-Cécile Comar y Philippe Croisier, fundadores de Atelier Dupont, presentarán el proyecto de Son Blanc Farmhouse, un hotel autosuficiente y sostenible en la reserva de biosfera de Menorca, ejemplificando un turismo responsable y la preservación del medio ambiente.

Anupama Kundoo, fundadora de Anupama Kundoo Architects y ponente estrella del día, abordará en su presentación "Rethinking Materiality" la importancia de los recursos naturales y la creatividad humana en la arquitectura sostenible.

Un día para escuchar a profesionales del diseño que inspiran el cambio en la comprensión y práctica del diseño hospitality.

IMPACT design, or how design can influence collective awareness and generate a positive impact on our society. This topic aims to stimulate reflection and highlight fundamental topics such as sustainability, diversity, inclusion, and holistic well-being, always through architecture and design.

Paloma Cañizares explores new construction possibilities with her silk construction technique, which challenges traditional conventions and promotes a more sustainable future.

From Greece, Dimitris Karampatakis of K-Studio presents "Toso-oso," a concept that seeks to balance tradition and innovation in the design of hospitality spaces.

Erik Harley, from Preferiría Periferia, will analyze in "Pormishuevismo: traveling through Spain" the transformation of the Spanish landscape due to hyper-construction, proposing a shift towards an urban model that prioritizes sustainability and social inclusion.

Hugo Bertrand, CEO of chic&basic, will share his vision on the creation, evolution, and future

of one of the most groundbreaking hotel chains in the country. Through a focus on the branding and design of its hotels, located in unique settings within historic districts, he will immerse us in the creative processes that define the company.

Anne-Cécile Comar and Philippe Croisier, founders of Atelier Dupont, will present the Son Blanc Farmhouse project, a self-sufficient and sustainable hotel located in the Menorca biosphere reserve, exemplifying responsible tourism and environmental preservation.

Anupama Kundoo, founder of Anupama Kundoo Architects and the keynote speaker of the day, will address the importance of natural resources and human creativity in sustainable architecture in her presentation titled "Rethinking Materiality."

A day to listen to design professionals who inspire change in the understanding and practice of hospitality design.



¿Si fueses huésped de tu propio alojamiento le darías like a tu habitación?

Hace años, tener un hotel, una casa rural o un apartamento era el sueño de muchos al alcance de pocos. Hoy, las cosas han cambiado. La competencia ha aumentado, pero también el nivel de exigencia de los clientes. Las fotos que un propietario hace de su alojamiento compiten ahora con las que publican sus huéspedes, e Internet parece sufrir una epidemia de páginas cuyo nombre acaba en Advisors.

Hay quien dice que este maravilloso negocio es hoy cosa de románticos. Pero a esos románticos es a los que apoya IKEA.

If you were a guest in your own accommodation, would you like your room on the Internet?

Years ago, owning a hotel, a rural house or an apartment was the dream of many and within the reach of few. Today, things have changed. Competition has increased, but so has the level of customer demand. The photos that an owner takes of his accommodation now compete with those posted by his guests, and the Internet seems to be suffering from an epidemic of pages whose name ends in "Advisors".

Some might say that this wonderful business is nowadays a matter of romantics. But is these these romantics that IKEA supports.

En IKEA son especialistas en Home Furnishing y ofrecen un servicio integral de interiorismo para empresas como la tuya, con atención especializada y personalizada. Sí, eso significa que estarán contigo de principio a fin.

Junto a tu especialista en diseño de interiores, crearán una propuesta con soluciones asequibles para tu negocio, que incluye planos de distribución, alzados y vistas en 3D. Además, recibirás un presupuesto personalizado y un proyecto completo en 3D.

Y si ya formas partes del club "Red IKEA para Empresas" disfrutarás de todo ello por solo 59 € (99 € para los no socios) y diferentes opciones de pago y financiación. Esta es otra de las muchas ventajas que tendrás por formar parte del club.

Puedes contratar en cualquiera de sus tiendas, en su página web o por teléfono. Ya es hora de que un día, en una de esas reseñas, alguien diga de tu negocio:

"La habitación no era como en las fotos... ¡ERA INCLUSO MEJOR!"



At IKEA they are specialists in Home furnishing, and they offer a comprehensive interior design service for companies like yours, with specialized and personalized attention. Yes, that means they will be with you from start to finish.

Together with your interior design specialist, they will develop a proposal with affordable solutions for your business, including floor plans, elevations and 3D views. You will also receive a personalized budget and a complete 3D project.

And, if you're already part of the 'IKEA Business Network' club, you'll be able to enjoy all this for just 59€ (99€ for non-members) and different payment and financing options. This is just another of the many benefits of being part of the club.

You can sign up at any of their shops, on their website or by phone. It's about time that one day, in one of those reviews, someone says about your business:

'The room wasn't like the pictures... IT WAS EVEN BETTER!'

INTE -RIORS LIVING LAB

Un espacio de innovación abierta que conecta tendencias, tecnología y personas creado por AMBIT Living Spaces Cluster. En interihotel estamos seguros de que los nuevos viajeros definen el diseño de los futuros hoteles.

El Interiors Living Lab ha preparado tres proyectos para para el diseño de espacios hospitality que se podrán conocer únicamente en interihotel MAD24: dos concept rooms físicas, un área de demostración de tecnologías disruptivas y una exposición de materiales sostenibles alojada en una habitación de hotel impresa en 3D.

An innovation space that connects trends, technology and people; created by AMBIT Living Spaces Cluster. At interihotel we believe that new travelers define the hotels to come.

In this edition, the Interiors Living Lab has prepared three projects that can only be seen at interihotel MAD24: two physical concept rooms, a demonstration area for disruptive technologies, and an exhibition of sustainable materials housed in a 3D-printed hotel room.

CON -CEPT ROOMS LAB

Hemos preparado una exhibición de tendencias aplicadas, en la que dos estudios de interiorismo interpretan los espacios inspirados por dos grupos hoteleros, para dos estilos de vida diferentes a través de Concept Rooms físicas con materiales, colores, texturas y productos de nuestros expositores.

We have prepared an exhibition of applied trends, in which two interior design firms interpret spaces inspired by two hotel groups, each tailored to a distinct lifestyle through large-format physical Concept Rooms with materials, colors, textures and products from our exhibitors.

Créditos investigación /
Research credits

Futura
Interiors Living Lab
wethinkwide

Proyecto EARTH

Con el apoyo de / *With the support of*



2

empresas hospitality
hospitality companies

2

estudios de diseño
interior design studios

2

concept rooms

GENIUS LOCI CONCEPT RESTAURANT

PROJECT AUTHOR

El Equipo Creativo

CHALLENGE INSPIRED BY
CoolRooms

PERFIL DEL VIAJERO **Luxury hunter:** perfil clave, ávido de experiencias de lujo y exclusivas, con preferencia por los entornos inmersivos y multisensoriales. Este perfil tiene un gran interés en la autenticidad y en las experiencias culturales.

Authenticity seeker: viajero que busca inmersiones auténticas en los entornos y culturas locales, persiguiendo el no sentirse como un turista.

Silver traveler: viajero de cierta edad con ansia por el conocimiento, el descubrimiento y las nuevas experiencias, con tiempo libre y un alto poder adquisitivo.

TRAVELLER'S PROFILE **Luxury hunter:** a key profile, avid for luxury and exclusive experiences, with a preference for immersive and multi-sensory environments. This profile has a strong interest in authenticity and cultural experiences.

Authenticity seeker: a traveler looking for authentic immersions in local environments and cultures, pursuing not to feel like a tourist.

Silver traveler: a traveler of a certain age with a thirst for knowledge, discovery and new experiences, with free time and a high purchasing power.

EL PROYECTO

El concepto del "Genius Loci Concept Restaurant" parte de los llamativos edificios palaciegos de la cadena hotelera CoolRooms Hoteles, en los que se respira un estilo hedonista y relajado. Para conectar con estas ideas, el estudio propone reproducir un momento tan propio de la cultura local como es el de sentarse alrededor de la mesa a comer o beber y, sobre todo, a socializar. Un acto de reunión y celebración recreado en un espacio de reminiscencia clásica en sus formas, pero a la vez contemporáneo en su disposición y sus acabados.

Esto se consigue mediante la ubicación de una gran mesa central que se convierte en la protagonista del espacio, combinando la superficie de elaboración con otras de degustación o reunión y que busca acercar al chef y al coctelero al consumidor y abrir la puerta a nuevas experiencias gastronómicas. La mesa es una pieza versátil que vertebra dos ambientes diferentes inspirados por los salones palaciegos, asociándose cada uno a un momento del día y a una manera de sentarse y disfrutar a la mesa. Evoca, además, a través de sus tonalidades y patrones, un espacio exterior, en tonos crema y verdes, frente a uno interior e íntimo en tonos terracota y vino.

THE PROJECT

The concept of the 'Genius Loci Concept Restaurant' stems from the striking palatial buildings of the CoolRooms Hotels chain, where a hedonistic and relaxed style prevails. To connect with these ideas, the studio proposes to recreate a moment so intrinsic to local culture, such as sitting around the table to eat or drink and, above all, to socialize. A gathering and celebratory act, recreated in a space with classical reminiscences in its forms, but at the same time contemporary in its layout and finishes.

This is achieved by placing a large central table, which becomes the focal point of the space. It combines a preparation surface with areas for tasting or gathering, bringing the chef and mixologist closer to the consumer and opening the door to new gastronomic experiences. The table is a versatile piece that connects two distinct environments, inspired by palatial lounges, each associated with a different time of day and a unique way of sitting and enjoying the meal. Its colors and patterns evoke an outdoor space in cream and green tones, and an intimate indoor space in terracotta and wine hues.

GENIUS LOCI CONCEPT RESTAURANT



AUTOR DEL PROYECTO /
PROJECT AUTHOR

EL EQUIPO CREATIVO

+34 932 216 875
info@elequipocreativo.com
elequipocreativo.com

Fundado en 2011 por los arquitectos Oliver Franz Schmidt, Natali Canas del Pozo y Lucas Echeveste Lacy, EL EQUIPO CREATIVO es un reconocido estudio de arquitectura de interiores y diseño con sede en Barcelona especializado en el diseño de espacios de hospitalidad, gastronomía y marcas. Su filosofía se centra en la idea de que el diseño espacial debe contar historias cautivadoras e inspirar a las personas, siempre basado en un sólido enfoque conceptual. Han recibido más de 70 premios internacionales de diseño, entre los que se incluyen prestigiosos galardones como los Restaurant & Bar Design Awards, los FRAME Awards o los BOY Awards.

La revista FRAME los ha reconocido como uno de los 20 diseñadores más influyentes del mundo. En 2023 y 2024, su proyecto para el Palau Fugit ha recibido ya el premio a los Mejores del Año en Nueva York, y el premio Master de Arquitectura en Los Ángeles. Su portafolio incluye colaboraciones con los chefs más prestigiosos del mundo, incluyendo restaurantes con estrella Michelin. Algunos de ellos, el Disfrutar y el Pakta o los hoteles Kimpton Vividora en Barcelona y Axel Hotel Madrid.

Founded in 2011 by architects Oliver Franz Schmidt, Natali Canas del Pozo, and Lucas Echeveste Lacy, EL EQUIPO CREATIVO is a renowned interior architecture and design studio based in Barcelona, specializing in the design of hospitality, gastronomy, and brand spaces. Their philosophy revolves around the idea that spatial design should tell captivating stories and inspire people, always rooted in a strong conceptual approach. They have received over 70 international design awards, including prestigious accolades like the Restaurant & Bar Design Awards, FRAME Awards, and BOY Awards.

FRAME magazine has recognized them as one of the 20 most influential designers in the world. In 2023 and 2024, their project for the Palau Fugit has already received the Best of the Year award in New York and the Master of Architecture award in Los Angeles. Their portfolio includes collaborations with the most prestigious chefs in the world, including Michelin-starred restaurants. Among them are Disfrutar and Pakta, as well as the Kimpton Vividora Hotel in Barcelona and Axel Hotel in Madrid.

INSPIRADO POR /
INSPIRED BY



CoolRooms Hotels es una cadena hotelera que se caracteriza por ofrecer autenticidad y diseño con la fusión entre historia e innovación con un servicio de lujo en edificios singulares y emblemáticos, muchos de ellos con un gran valor histórico y arquitectónico. Los hoteles CoolRooms fusionan a la perfección la arquitectura original del edificio con un diseño elegante y moderno, creando espacios llenos de encanto, personalidad e impronta propia. En la actualidad la cadena ostenta 4 hoteles en Madrid, Sevilla y Asturias, y planea continuar con su expansión con dos nuevas aperturas previstas para el 2025 en Oporto y Lisboa.

CoolRooms Hotels is a hotel chain that is characterized by offering authenticity and design with the fusion between history and innovation with a luxury service in unique and emblematic buildings, many of them with a great historical and architectural value. CoolRooms hotels perfectly blend the original architecture of the building with an elegant and modern design, creating spaces full of charm, personality and its own imprint. The chain currently boasts four hotels in Madrid, Seville and Asturias, and plans to continue its expansion with two new openings planned for 2025 in Porto and Lisbon.

MARCAS PARTICIPANTES /
PARTICIPATING BRANDS

BOLON

calma.

Coordonné

CASUAL
HOME & CONTRACT

ECO
O&B

estiluz[®]

fama
solutions

gancedo
fibra sensible

IKEA

innovus
Decorative Products

Kave Home

made design

PEPE & ALONSO
Interiors, Contract

SECRISA

SANTA & COLE

Zennio

HARMONY-SEEKER CONCEPT LOBBY

PROJECT AUTHOR
Zooco Estudio
+
CHALLENGE INSPIRED BY
VP Hoteles

PERFIL DEL VIAJERO **Luxury hunter:** perfil clave, ávido de experiencias de lujo y exclusivas. Viajeros internacionales que esperan que el hotel les ofrezca ambientes sofisticados y elegantes, con servicio impecable y atención al detalle.

Business: perfiles que viajan por motivos laborales como reuniones, conferencias o eventos corporativos. Este arquetipo de viajero valora la eficiencia, la comodidad y los espacios de trabajo bien equipados.

TRAVELLER'S PROFILE **Luxury hunter:** a key profile, avid for luxury and exclusive experiences. International travelers who expect the hotel to offer sophisticated and elegant environments, with impeccable service and attention to detail.

Business: profiles that travel for business purposes such as meetings, conferences or corporate events. This archetype of traveler values efficiency, comfort and well-equipped work spaces.

EL PROYECTO

El Harmony Seeker Concept Lobby nace del uso de la geometría como herramienta para la creación de espacios y como respuesta a las necesidades planteadas por la cadena hotelera VP Hoteles para el diseño de un lobby, tales como el diseño biofílico y natural, la polivalencia de los espacios, el bienestar del cliente, la experiencia de uso o el impacto visual. El nombre de la Concept Room surge del concepto "harmony", que refleja sofisticación, bienestar y una conexión profunda con el entorno.

Esto se consigue mediante una contundencia formal y geométrica que genera un espacio sereno situado en torno a un foco de naturaleza y luz; un mundo lleno de matices y posibilidades de uso. A través de juego óptico provocado por una pared invisible, se duplica el espacio y la experiencia de usuario, y se completa la geometría generatriz del proyecto. De esta forma, se propone un espacio muy definido formalmente pero muy difuso en sus límites interiores. Usos tan variados como recepción, cafetería, lounge o trabajo comparten su espacio entre sí.

THE PROJECT

The Harmony Seeker Concept Lobby is born from the use of geometry as a tool for the creation of spaces and as a response to the needs posed by the hotel chain VP Hoteles for the design of a lobby, such as biophilic and natural design, flexibility and versatility of spaces, customer wellbeing, user experience and visual impact. The name of this Concept Room comes from the concept of "harmony", which reflects sophistication, well-being and a deep connection with the environment.

This is achieved through a formal and geometric forcefulness that generates a serene space located around a focus of nature and light; a world full of nuances and possibilities of use. Through the optical play caused by an invisible wall, the space and the user experience are duplicated, and the generating geometry of the project is completed. In this way, a very formally defined space is proposed, but very diffuse in its interior limits. Uses as varied as reception, cafeteria, lounge or work share their space with each other, while they can be sectorized according to the needs of the hotel.

HARMONY SEEKER CONCEPT LOBBY



AUTOR DEL PROYECTO /
PROJECT AUTHOR

ZOOCO

+34 942 284 326
info@zooco.es

zooco.es

Zooco Estudio es un estudio de arquitectura con sede en Madrid y Santander fundado en 2009 por Miguel Crespo Picot, Javier Guzmán Benito y Sixto Martín Martínez, arquitectos por la Escuela Técnica Superior de Arquitectura de Madrid. Un estudio cuyas señas de identidad son la utilización de un lenguaje atemporal, libre de ruido y artificios, abarca un amplio espectro del diseño, desde la edificación a gran escala hasta el diseño de mobiliario.

Multitud de sus proyectos han sido publicados en medios especializados nacionales e internacionales, algunos de las cuales han sido reconocidas en diversos premios como los prestigiosos Design Vanguard 2019, NAN Construcción 2019 + 2020, Frame Awards 2020 o los European 40 under 40 2020, entre otros. Han sido también elegidos en 2021 por la revista Forbes entre los 100 españoles más creativos en el mundo de los negocios (cuarto puesto). En 2023 han recibido el premio NAN al diseño de hoteles, dos premios The Architecture MasterPrize™ (AMP) al mejor estudio y al mejor diseño interior comercial, además de ser finalistas del Premio al mejor diseño de restaurante en interihotel BCN23.

Zooco Estudio is an architectural studio based in Madrid and Santander founded in 2009 by Miguel Crespo Picot, Javier Guzmán Benito and Sixto Martín Martínez, architects from the Escuela Técnica Superior de Arquitectura de Madrid. A studio whose hallmarks are the use of a timeless language, free of noise and artifice, covering a broad spectrum of design, from large-scale building to furniture design.

Many of their projects have been published in national and international specialized media, some of which have been recognized in various awards such as the prestigious Design Vanguard 2019, NAN Construction 2019 + 2020, Frame Awards 2020 or the European 40 under 40 2020, among others. They have also been chosen in 2021 by Forbes magazine among the 100 most creative Spaniards in the business world (fourth place). In 2023 they have received the NAN award for hotel design, two awards The Architecture MasterPrize™ (AMP) for best studio and best commercial interior design, as well as being finalists for the Best Restaurant Design Award at interihotel BCN23.

INSPIRADO POR /
INSPIRED BY

VP Hoteles

VP Hoteles es una cadena hotelera que se distingue por su compromiso con la calidad y la excelencia en todos sus alojamientos, ofreciendo tanto para viajes de negocios como para vacaciones en familia una experiencia inigualable. A su vez, la cadena tiene un compromiso con la sostenibilidad, ofreciendo hoteles respetuosos con el medio ambiente. Los hoteles de VP se caracterizan por sus amplias habitaciones y una excelente oferta gastronómica. Como cadena 100% madrileña, VP Hoteles se esfuerza por reflejar la hospitalidad característica de la ciudad en cada uno de sus establecimientos, a través de la personalización, la calidad y la dedicación. En la misma línea, VP Hoteles han sido pioneros en la adopción de nuevas tecnologías y en la innovación en el sector hotelero, siempre manteniendo un equilibrio entre la tecnología y lo humano.

VP Hoteles is a hotel chain that stands out for its commitment to quality and excellence in all its accommodations, offering both for business travel and family vacations an unparalleled experience. At the same time, the chain is committed to sustainability, offering environmentally friendly hotels. VP hotels are characterized by their spacious rooms and excellent gastronomic offerings. As a 100% Madrid-based chain, VP Hoteles strives to reflect the city's characteristic hospitality in each of its establishments, through personalization, quality and dedication. Along the same lines, VP Hoteles has been a pioneer in the adoption of new technologies and innovation in the hotel sector, always maintaining a balance between technology and the human.

MARCAS PARTICIPANTES /
PARTICIPATING BRANDS

ecler

ertiluz®

fama solutions

Finsa

gancedo
Fibra sostenible

NOVOCUADRO
ART COMPANY

PEPE & ALONSO
Interiors, Contract

POINT.
OUTDOOR LIVING

SANTA & COLE

SECRISA

simon

SOFFITTI
MARIANO FARRUGIA
P E L L I

SONO

También ha colaborado
Also have collaborated
NOVACOLOR

XPE- RIENCE LAB

Xperience Lab is the space that allows interihotel visitors to experiment with disruptive digital technologies that can be applied to interior design.

Xperience Lab es el espacio que permite a los visitantes de interihotel la experimentación con tecnologías digitales disruptivas de aplicación en el diseño de interiores.

XPERIENCE LAB

Se ha intervenido en el Xperience Lab con tres instalaciones que muestran la potencialidad de tres tecnologías disruptivas.

El Cubo Inmersivo

Instalación inmersiva e interactiva que muestra el potencial de la tecnología de videomapping mediante la proyección de imágenes, videos y animaciones sobre superficies tridimensionales para crear efectos visuales que se integran con la materialidad del espacio y que reaccionan en tiempo real al movimiento del visitante. Los participantes son guiados a través de un viaje creativo que refleja algunas de las principales tendencias de diseño en colores, materiales y acabados (CMF) en el sector hospitality para la temporada 2024/2025.

"La experiencia es visual, interactiva, sensorial y gastronómica, permitiendo a los visitantes interactuar con las proyecciones y ser parte de la narrativa visual"



Campos Neurales de Radiancia (NeRF) y 3D Gaussian Splatting (3DGS)

Estas tecnologías utilizan de un modo innovador la Inteligencia Artificial en procesos de visualización arquitectónica, para generar modelos tridimensionales de espacios o productos existentes. Los visitantes pueden experimentar el uso de esta nueva tecnología para escanear y visualizar de manera inmediata con realidad virtual algunos de los espacios singulares de la feria, como los espacios Concept Rooms Lab.

"Esta tecnología tiene por objetivo establecer un nuevo estándar en la creación y visualización de modelos 3D para el sector del hábitat"

Inteligencia artificial generativa

Este set-up permite al visitante experimentar con las herramientas de Inteligencia Artificial Generativa más novedosas para cambiar los flujos de trabajo y facilitar la innovación en el diseño de espacios. El visitante tiene la posibilidad de controlar de manera sencilla la generación artificial de escenas y productos de interiorismo, tomando como inspiración, por ejemplo, entre diferentes preferencias de producto entre las marcas expositoras.

"La experiencia toma la forma de tótem digital interactivo que permite co-crear conceptos visuales inspiradores basados en el estilo de los productos de marcas expositoras de interihotel"



The Xperience Lab has been setup with three installations that show the potential of three disruptive technologies.

The Immersive Cube

An immersive and interactive installation showcasing the potential of videomapping technology through the projection of images, videos, and animations onto three-dimensional surfaces to create visual effects that blend seamlessly with the spatial materiality and react in real time to visitor movements. Participants are led on a creative journey that reflects key design trends in colors, materials, and finishes (CMF) for the hospitality sector for the 2024/2025 season.

"The experience is visual, interactive, sensory, and gastronomic, allowing visitors to engage with the projections and become part of the visual narrative"

Neural Radiance Fields (NeRF) and 3D Gaussian Splatting (3DGS)

These technologies use Artificial Intelligence in an innovative way within architectural visualization processes to generate three-dimensional models of existing spaces or products. Visitors can experience this new technology to instantly scan and visualize, through virtual reality, some of the unique spaces at the fair, such as the Concept Rooms Lab spaces.

"This technology aims to set a new standard in the creation and visualisation of 3D models for the habitat sector"

Generative artificial intelligence

This set-up allows visitors to experiment with the latest generative AI tools to transform workflows and facilitate innovation in space design. Visitors can easily control the artificial generation of scenes and interior design products, drawing inspiration, for example, from different product preferences among exhibiting brands.

"The experience takes the form of an interactive digital totem that enables the co-creation of inspiring visual concepts based on the style of products from exhibiting brands at interihotel"

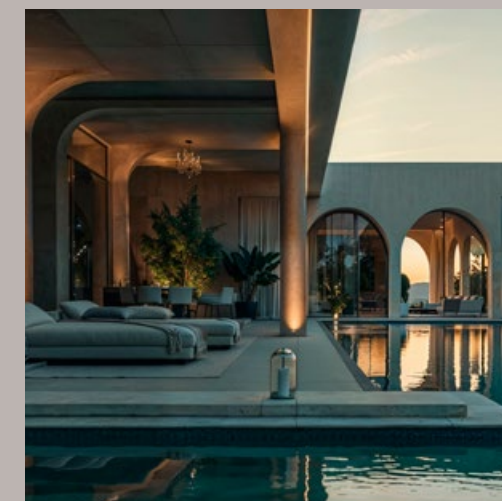

XPERIENCE LAB cuenta con el apoyo de ACCIÓ a través de la línea “Iniciativas de refuerzo a la competitividad para proyectos de clúster” y del Programa de Agrupaciones Empresariales Innovadoras (AEI) del Ministerio de Industria, Comercio y Turismo.

Sus actividades quedan enmarcadas en los proyectos SPACE, PHYGITAT3, REALINT2 y NeuroTuristic contando con la colaboración de ONIONLAB, BOIRA VISUALS, ARQUIMEA RESEARCH CENTER, la Universidad de Diseño, Innovación y Tecnología (UDIT), CLÚSTER AUDIOVISUAL DE CATALUNYA y CHÖK.

MARCAS COLABORADORAS /
COLLABORATING BRANDS



XPERIENCE LAB is supported by ACCIÓ through the "Competitiveness Reinforcement Initiatives for Cluster Projects" and by the Innovative Business Groupings Program (AEI) of the Ministry of Industry, Trade, and Tourism.

Their activities are framed within the projects SPACE, PHYGITAT3, REALINT2, and NeuroTuristic, with the collaboration of ONIONLAB, BOIRA VISUALS, ARQUIMEA RESEARCH CENTER, Universidad de Diseño, Innovación y Tecnología (UDIT), CLÚSTER AUDIOVISUAL DE CATALUNYA and CHÖK..

CON EL APOYO DE /
WITH THE SUPPORT OF

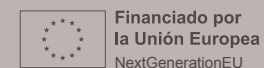

MARCAS PARTICIPANTES /
PARTICIPATING BRANDS



También ha colaborado
Also have collaborated
EPSON

MATE- RIALS LAB

Materials Lab is a material exploration space in collaboration with Matter Barcelona, designed by the studio of architect Carmelo Zappulla, External Reference, and produced by LAMÁQUINA.

Materials Lab es un espacio de exploración material en colaboración con Matter Barcelona diseñado por el estudio del arquitecto Carmelo Zappulla, External Reference, y producido por LAMÁQUINA.

El Materials Lab es una exposición de materiales innovadores, cuidadosamente seleccionados por sus atributos sostenibles

La muestra se encuentra instalada en una espectacular habitación de hotel impresa en 3D que posee las propiedades naturales de catálisis y fotocatalisis que contribuyen a la eliminación de gases de efecto invernadero.

The Materials Lab is an exhibition of innovative materials, carefully selected for their sustainable attributes.

The display is housed in a spectacular 3D printed hotel room that possesses the natural properties of catalysis and photocatalysis that contribute to the elimination of greenhouse gases.

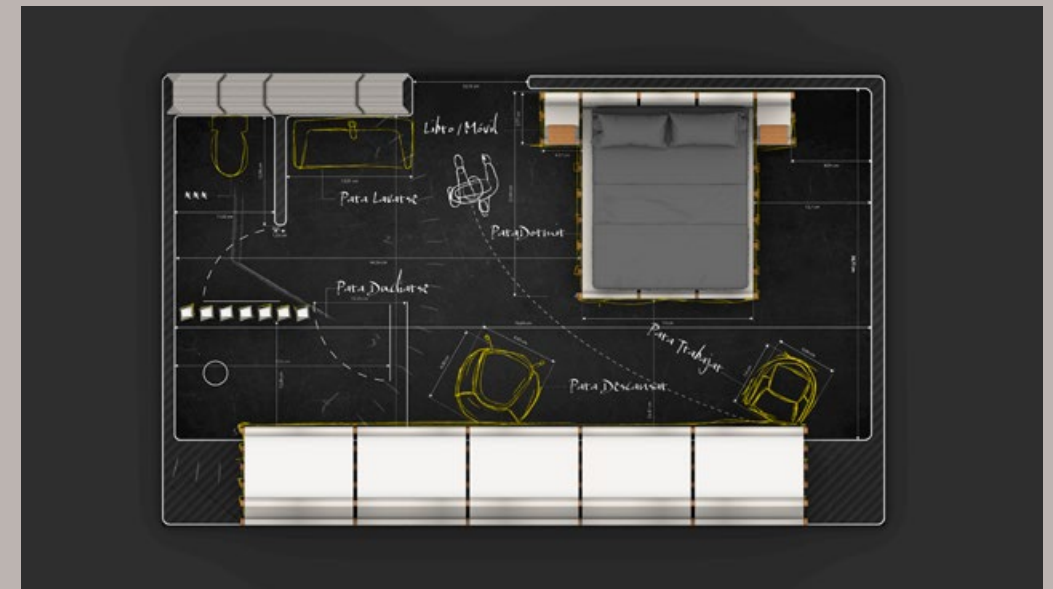

Entre los materiales seleccionados se puede ver micelio, virutas de madera con cemento, residuos alimentarios, algodón, ratán, plástico reciclado, fibras minerales y corcho. Además, se destacan materiales avanzados como paneles de madera CNC, hormigón translúcido, cuero vegetal (piña y manzana), piedra laminada o biobased resin. La selección realizada por Matter Group, responde a las necesidades estéticas, sostenibles y funcionales de los proyectos hoteleros, ofreciendo a los profesionales una visión integral de las últimas tendencias y soluciones en materiales.

Con un sistema innovador que combina elementos seriados impresos en 3D y elementos de conexión de madera, la habitación en la que se aloja la exposición integra tecnología, diseño y filosofía en una misma instalación, planteando una reflexión sobre la temporalidad del diseño. El usuario puede recurrir a la imaginación para conectar el plano trazado por los arquitectos en 2D con diversos elementos de mobiliario impresos en 3D, convirtiéndose en una plataforma interactiva donde el usuario se convierte en co-creador.

Selected materials include mycelium, wood chips with cement, food waste, cotton, rattan, recycled plastic, mineral fibres and cork. In addition, advanced materials such as CNC wood panels, translucent concrete, vegetable leather (pineapple and apple), laminated stone or biobased resin stand out. The selection made by Matter Group responds to the aesthetic, sustainable and functional needs of hotel projects, offering professionals a comprehensive view of the latest trends and solutions in materials.

With an innovative system that combines 3D printed serial elements and wooden connecting elements, the room in which the exhibition is housed integrates technology, design and philosophy in a single installation, posing a reflection on the temporality of design. The user can use their imagination to connect the plan drawn by the architects in 2D with various 3D printed furniture elements, becoming an interactive platform where the user becomes a co-creator.

COLABORADORES DEL ESPACIO /
PARTNERS OF THE SPACE

MATTER



Matter es una empresa de servicios para la materialización de proyectos de arquitectura e interiorismo con sede en Barcelona, Madrid y Sotogrande. Desde 2017, su misión ha sido facilitar una arquitectura que impulsa la innovación, la sostenibilidad y el bienestar. Sus servicios abarcan desde la asesoría y venta de materiales hasta la consultoría especializada para proyectos de gran envergadura.

Matter is a service company for the materialisation of architecture and interior design projects based in Barcelona, Madrid and Sotogrande. Since 2017, its mission has been to facilitate architecture that drives innovation, sustainability and wellbeing. Its services range from advice and sales of materials to specialised consultancy for large-scale projects.

EXTERNAL REFERENCE



External Reference es un estudio multidisciplinario dirigido por el Dr. Arquitecto Carmelo Zappulla dedicado a convertir espacios en experiencias emocionales a través de la arquitectura y el diseño. El estudio aborda todos sus proyectos con un enfoque en la innovación e investigación tecnológica, nutrido por una amplia gama de inspiraciones externas, como el arte contemporáneo, las ciencias y la filosofía.

External Reference is a multidisciplinary studio led by Dr. Architect Carmelo Zappulla dedicated to turning spaces into emotional experiences through architecture and design. The studio approaches all its projects with a focus on innovation and technological research, nourished by a wide range of external inspirations, such as contemporary art, science and philosophy.

LAMÁQUINA



La impresión 3D a gran escala se está consolidando como una tecnología avanzada en arquitectura y diseño de interiores, permitiendo la creación de elementos arquitectónicos y piezas a medida difíciles de lograr con métodos convencionales. LAMÁQUINA incorpora soluciones de materiales compuestos reciclados y ecológicos junto con la tecnología Puretech, que ayuda a absorber gases de efecto invernadero, reduciendo la huella de carbono de los proyectos de construcción.

Large-scale 3D printing is establishing itself as an advanced technology in architecture and interior design, enabling the creation of architectural elements and bespoke pieces that are difficult to achieve with conventional methods. LAMÁQUINA incorporates recycled and eco-friendly composite material solutions together with Puretech technology, which helps to absorb greenhouse gases, reducing the carbon footprint of construction projects.

MARCAS PARTICIPANTES /
PARTICIPATING BRANDS

estiluz®

LAMADRID
CONTRACT

MARPE
DESCANSO

NIESSEN
A brand of the ABB group

También ha colaborado
Also has collaborated
CAPDELL

Proyecto EARTH

Con el apoyo de
/ With the support of

ACCIÓ
Catalonia
Trade & Investment

**Generalitat
de Catalunya**

VISIONARY design

By Anatxu Zabalbeascoa
Periodista y especialista en arquitectura
Journalist & Architecture Specialist

Temptation Cancun Resort, designed by Karim Rashid

Visionario es el adjetivo que describe lo que todavía no puede verse y sólo puede intuirse. Es tan necesario tener imaginación como conocimiento para acercarse a esa intuición.

En sus trabajos para Adidas o Samsung, Ruby Smith -de la agencia Franklin Till- ha demostrado conocer el camino de los materiales y los colores que conduce al futuro. Un sendero frecuentado por Simon Caspersen desde que creó Space 10, el laboratorio externo a Ikea donde Caspersen reflejó las nociones de sostenibilidad que había aprendido viajando por el planeta.

Desde la cultura de la prefabricación danesa, el arquitecto Joao Alburquerque -del despacho BIG- aborda el futuro con el objetivo de que la sostenibilidad, lejos de ser un disfraz, se convierta en el ADN de todos sus proyectos. El diseñador industrial egipcio,

formado en Canadá, Karim Rashid es un pionero del plástico biodegradable aplicado a las formas más sinuosas.

Lo digital y lo físico conviven en los diseños, los espacios y las marcas que la agencia External Reference lleva 12 años implantando por el mundo. Su CEO, Carmelo Zappulla hablará de la integración de lujo y sostenibilidad, arte y tecnología.

También participa Damien Perrot, el responsable de diseño de la cadena hotelera Accor. En su empresa, el departamento de diseño es el mismo que el de innovación. El futuro lo viven en presente, así como lo hacen los talentos emergentes; Estudio Diir, Burr Studio y Casa Antillón, que participarán en esta jornada que busca asentar intuiciones y descubrir el futuro.

Visionary is the adjective that describes what cannot yet be seen and can only be intuited. Imagination is just as necessary as knowledge to approach that intuition.

In her work for Adidas or Samsung, Ruby Smith—from the agency Franklin Till—has shown her understanding of the path of materials and colors that leads to the future. It is a path well-trodden by Simon Caspersen since he founded Space 10, Ikea's external lab, where Caspersen reflected the notions of sustainability he had learned while traveling the world.

From the culture of Danish prefabrication, architect Joao Alburquerque—from the firm BIG—approaches the future with the goal that sustainability, far from being a disguise, becomes the DNA of all his projects. Egyptian industrial designer Karim Rashid, trained in

Canada, is a pioneer in biodegradable plastic applied to the most sinuous forms.

The digital and the physical coexist in the designs, spaces, and brands that the agency External Reference has been implementing worldwide for 12 years. Its CEO, Carmelo Zappulla, will speak about the integration of luxury and sustainability, art, and technology.

Damien Perrot, responsible for design at the Accor hotel chain, will also join. At Accor, the design and innovation departments are one and the same. The future is lived in the present there. This is also the case with emerging talents Estudio Diir, Burr Studio, and Casa Antillón, who will participate in this session aimed at solidifying intuitions and discovering the future.

Soluciones innovadoras para hoteles inteligentes que transforman la experiencia de los huéspedes

niessendesign.es



NIESSEN
A brand of the ABB group

La digitalización en la gestión de hoteles está transformando la forma en que se optimizan recursos y se mejora la experiencia del huésped. Niessen, marca del grupo ABB, líder en soluciones de automatización, ofrece un completo portafolio que abarca desde el control de iluminación hasta el de acceso, persianas, climatización... todo gestionado a través del sistema de automatización ABB i-bus® KNX. Esta tecnología permite centralizar todas las aplicaciones esenciales de un edificio bajo un control uniforme, garantizando flexibilidad, sostenibilidad y eficiencia energética.

Colecciones como ALBA de Niessen, permiten a los hoteles gestionar la iluminación y el clima de manera intuitiva, mientras que ALBA Infinity, complemento de ALBA, es el nuevo y rompedor diseño en homenaje a toda una trayectoria como marca creadora de soluciones de interiorismo eléctrico respetuoso, innovador y funcional que destaca por su diseño sofisticado y su compromiso con la sostenibilidad, siendo la opción de iluminación ideal para los hoteles de lujo. ALBA Infinity no solo ofrece control eficiente de la energía, sino que se integra perfectamente en espacios que buscan el equilibrio entre el lujo y la responsabilidad ambiental.



Los sensores ABB tacteo® también son una buena elección ya que son la solución más avanzada para el control en habitaciones, con un diseño personalizable para adaptarse a la estética de cada hotel. Disponibles en varios colores y acabados, ofrecen una experiencia premium y un control intuitivo de todas las funcionalidades de la estancia. Estos sensores táctiles de alta tecnología mejoran la experiencia del huésped, proporcionando comodidad y control total con un toque.

Estas soluciones permiten reducir el consumo energético hasta en un 50%, alineándose con la iniciativa global de sostenibilidad de ABB, "Mission to Zero". Además de optimizar la experiencia del huésped, los empleados y empleadas también se benefician al simplificar sus tareas. Niessen está comprometida con un futuro donde el confort, la seguridad y la eficiencia sean las prioridades.

Innovative solutions for smart hotels that transform the guest experience

niessendesign.es



NIESSEN
A brand of the ABB group

Digitalization in hotel management is transforming how resources are optimized and enhancing the guest experience. Niessen, a brand of the ABB group and a leader in automation solutions, offers a comprehensive

portfolio covering everything from lighting to access control, blinds, climate control, and more—all managed through the ABB i-bus® KNX automation system. This technology centralizes all essential building applications under a unified control, ensuring flexibility, sustainability, and energy efficiency.

Collections like Niessen's ALBA enable hotels to intuitively manage lighting and climate, while ALBA Infinity—a complement to ALBA—introduces a bold new design that honors Niessen's legacy as a creator of sustainable, innovative, and functional electrical interior solutions. ALBA Infinity stands out for its sophisticated design and commitment to sustainability, making it the ideal lighting choice for luxury hotels. Not only does ALBA Infinity offer efficient energy control, but it also seamlessly integrates into spaces seeking a balance between luxury and environmental responsibility.

ABB tacteo® sensors are also an excellent choice, providing the most advanced room control solution with a customizable design that adapts to each hotel's aesthetic.

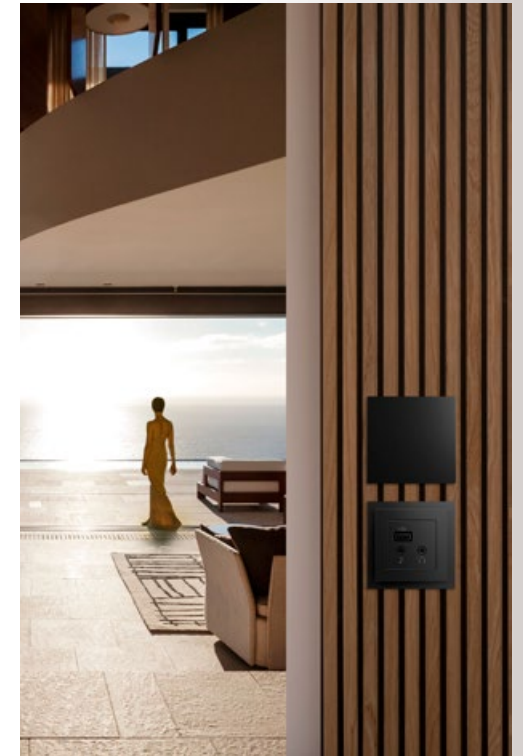

Available in a variety of colors and finishes, these sensors deliver a premium experience with intuitive control over all room functions, from lighting to climate control. These hightech touch sensors enhance the guest experience by offering comfort and full control at the touch of a finger.

These solutions allow hotels to reduce energy consumption by up to 50%, aligning with ABB's global sustainability initiative, "Mission to Zero." Beyond enhancing the guest experience, employees also benefit by simplifying their tasks. Niessen is committed to a future where comfort, safety, and efficiency are top priorities.

3

INTERIHOTEL SPACES /

ESPA
-CIOS
INTERIHOTEL

/ INTERIHOTEL SPACES

ESPACIOS INTERI- HOTEL

Los espacios de interihotel son un proyecto de interiorismo en sí mismo.

En esta edición, están inspirados en el poder de la luz como material, en la fuerza de lo pétreo y los conceptos base de sostenibilidad de reutilización y circularidad.

The spaces at interihotel are interior design projects in themselves.

In this edition, they are inspired by the power of light as a material, the strength of stone, and the foundational sustainability concepts of reuse and circularity.

El espacio **Agora**, escenario principal del evento, es el lugar donde podremos escuchar a nuestros ponentes en apasionadas sesiones sobre el estado del arte del sector.

El espacio **Atelier** es un escenario de talleres diseñado para trabajar de forma colaborativa, crear con tus propias manos o aprender en masterclasses de extraordinarios profesionales.

Junto a la cafetería hemos creado una zona denominada **Lounge** para descansar, trabajar o comer algo. Además este espacio acogerá presentaciones y dinámicos debates de entidades colaboradoras y un programa denominado 'Diálogos' con mesas redondas entre profesionales del sector sobre nuevos conceptos, proyectos emergentes y las últimas tendencias globales y de producto.

La **Suite** es un espacio exclusivo, reservado para nuestros ponentes e invitados, donde también tiene lugar la rueda de prensa y reuniones B2B. En la Suite se sirve pastelería hecha a mano, por cortesía de chök.

El **set de entrevistas**, ubicado en la zona de La Suite, es un espacio profesional creado especialmente para entrevistar a los visitantes, ponentes y expositores de interihotel.

En el **stand de interihotel** podrás informarte sobre los contenidos y actividades del evento y sobre la próxima edición de interihotel 2025. También podrás conocer el clúster AMBIT y las actividades que realiza para el ecosistema del hábitat.

Los proyectos de Interiors Living Lab, el laboratorio de innovación de AMBIT, podrán visitarse en las zonas denominadas **Concept Rooms Lab**, **Xperience Lab** y **Materials Lab**.

The Agora space, the event's main stage, is where we will hear our speakers in passionate sessions on the state of the art in the hospitality sector.

The Atelier space is a workshop setting designed to work collaboratively, create with your own hands and learn in masterclasses with extraordinary professionals.

Next to the café, we've created an area called the Lounge for resting, working, or grabbing a bite. This space will also host presentations and dynamic debates from collaborating entities, along with a program called 'Dialogues', featuring roundtable discussions among industry professionals on new concepts, emerging projects, and the latest global and product trends.

The Suite is the exclusive room reserved for our speakers and guests, where the press conference and B2B meetings also take place. In the Suite, handmade pastries are served courtesy of chök.

The interview set, located in the Suite area, is a professional space created specifically for interviewing visitors, speakers, and exhibitors at interihotel.

At the interihotel stand, you can get information about the content and activities of the event and the upcoming 2025 edition of interihotel. You can also learn about AMBIT Cluster and all its activities for the interiors ecosystem..

*The projects of the Interiors Living Lab, AMBIT's innovation laboratory, can be visited in the areas known as **Concept Rooms Lab**, **Xperience Lab**, and **Materials Lab**.*

MARCAS COLABORADORAS EN LOS ESPACIOS DE INTERIHOTEL

COLLABORATING BRANDS IN INTERIHOTEL SPACES



Arturo Álvarez



También ha colaborado
Also has collaborated
CAPDELL

SUSTAINABLE DESIGN PRINCIPLES /

PRINCIPIOS DE DISEÑO SOSTENIBLE

interihotel sigue las medidas propuestas en la “Guía para organizar eventos sostenibles”

interihotel follows the measures proposed in the “Guide for organizing sustainable events”

En interihotel, la sostenibilidad no es solo una idea, es una realidad presente en cada aspecto del evento. Cada elemento se concibe con el medio ambiente y la responsabilidad social en mente, en respuesta a los desafíos ambientales globales. Se adopta la filosofía de las 5 R: Reflexionar, Reducir, Reutilizar, Reparar y Reciclar para guiar la elección y el tratamiento de los materiales en los stands.

Por ejemplo, la moqueta que utilizamos es completamente reciclada, ofreciendo confort y reduciendo la demanda de recursos naturales. Además, se priorizan materiales sostenibles, como la madera certificada FSC, en la construcción de los stands.

La sostenibilidad se extiende a la belleza de los stands, donde se emplean pinturas ecológicas a base de agua y vinilos 100% libres de PVC. La reutilización es clave, diseñando stands con materiales que pueden reubicarse en futuros eventos. La iluminación LED eficiente y la reducción de soportes gráficos tradicionales en favor de tótems digitales minimizan el consumo de energía y residuos.

Estamos orgullosos de ofrecer fuentes de agua gratuitas al público en todo el evento, eliminando así la necesidad de consumo de botellas de un solo uso. Además, interihotel y la empresa 4forEverything se comprometen a compensar la huella de carbono de principio a fin, respaldando acciones concretas para combatir el cambio climático.

Los eventos sostenibles tienen beneficios éticos, abren nuevos mercados y lideran la lucha contra el cambio climático. Para interihotel, la sostenibilidad no es solo una tendencia, es un compromiso con un futuro más saludable y equilibrado.

At interihotel, sustainability is not just an idea; it is a reality present in every aspect of the event. Each element is conceived with the environment and social responsibility in mind, in response to global environmental challenges. The philosophy of the 5 Rs is adopted: Reflect, Reduce, Reuse, Repair, and Recycle to guide the choice and treatment of materials in the stands.

For example, the carpet we use is entirely recycled, offering comfort and reducing the demand for natural resources. Furthermore, sustainable materials like FSC-certified wood are prioritized in stand construction.

Sustainability extends to the beauty of the stands, where eco-friendly water-based paints and 100% PVC-free vinyl are used. Reusability is key, designing stands with materials that can be repurposed in future events. Energy-efficient LED lighting and the reduction of traditional graphic supports in favor of digital totems minimize energy consumption and waste.

We are proud to offer free water sources to the public throughout the event, thus eliminating the need for single-use bottle consumption. Additionally, interihotel and the company 4forEverything are committed to offsetting the carbon footprint from start to finish, supporting concrete actions to combat climate change.

Sustainable events have ethical benefits, open up new markets, and lead the fight against climate change. For interihotel, sustainability is not just a trend; it is a commitment to a healthier and more balanced future.

4

EXHIBITING BRANDS /

MAAR-
CAS
EXPOSITORAS

interihotel es un entorno pensado para facilitar la relación entre profesionales, donde las marcas especializadas en contract presentan sus novedades. Podrás visitar los stands, ver y tocar sus productos o reunirte con sus técnicos presencialmente.

interihotel is an environment designed to facilitate the interaction among professionals, where specialized contract brands showcase their latest innovations. You will be able to visit the stands, see and touch their products, or meet their technicians in person.

ÍNDICE DE MARCAS EXPOSITORAS

EXHIBITING BRANDS INDEX

A

ABSOTEC	Jo4	130
ACQUABELLA	F18+F19	130
ACRISTALIA	Eo6	130
ACTIU	F10	131
ADICO 1920	L31	131
AGORA	Go5	131
ALAPE	Ao5	132
ALARWOOL	H13	132
ALCOMOBI	B29	132
ALDECO	F17	133
ALISEO SPAIN	D23	133
ALONSO MERCADER	L12	133
ALUTEC	L14B	134
AMBIAZZA	F14	134
AMS - LEATHER & TEXTILES	E10	134
APOLANA CONTRACT	Jo2+Jo3	135
ARREGUI	Do3	135
ARTURO ÁLVAREZ	Go2	135
ASPPENHOTEL	Ho7	136
ATELIER MEL	C10	136
ATMOSPHERA	B17	136
ÁUREA MATERIA	Do2	137

B

B.LUX	C14	137
BAMBO BLAU	D22	137
BARIPERFIL	Eo7	138
BECRISA	Ho3	138
BELTÁ FRAJUMAR	L11	138
BENEITO FAURE	Ko9	139
BLASCO&VILA	K12B	139
BOLON	F24	139
BRUCS	L28	140
BUIT VALENCIA	H17	140
BURLINGTON BATHROOMS	C20	140
BUTSIR	H18	141

C

CALMA.	Fo6	141
CANCIO	Eo4+Eo5	141
CANE-LINE	D14B	142
CANTISA	H25	142
CAPDELL	K16	142
CARMELA MARTÍ DECORACIÓN	Lo8	143
CASAMANCE	G17	143
CASUAL HOME & CONTRACT	K24	143
CATALANO	Co9	144
COORDONNÉ	Jo9	144
CORBETTA	B30	144
COSMIC	Lo4	145
CREATE	L20	145
CRISAL DECORACIÓN	Bo8+Bo9	145
CROM 2	L10	146
CUMELLAS	E17	146

D

DABEDAN TEJIDOS IGNÍFUGOS	D11	146
DABEGA	L13	147
DANYÉ	F16B	147
DECOSAN	K21	147
DECOSTUDIO	F28+F29	148
DICKSON WOVEN FLOORING	C21	148
DOI	Go9	148
DOSY2	Fo4	149
DÓSFER	Jo6	149
DRIGANI	Go1	149
DUPEN	Go6	150
DVELAS	L26	150

E

ECLER	C18	150
ECOCERO	Lo3	151
EGGER	F16	151
EL TORRENT	Lo1	151
ELASTRON GROUP	Ko7	152
EPOCA	D26	152
EQUIPE	B23	152
ESCAYESCOS	Fo2	153
ESSENTHIA CONTRACT	K18	153
ESTILUZ	Eo1	153
ESTUDIO CERÁMICO	G14	154
EXIT FABRICS	B21	154

F

FAMA SOLUTIONS	Ko8	154
FAMBUENA	L15	155
FARRÁS HOME	Ho9	155
FEELGOOD DESIGNS	B13	155
FELPUDORENT	Co5	156
FENABEL-THE HEART OF SEATING	Bo1	156
FERDOWN	Co7	156
FIAKA	D14	157
FIBERDECK	H16	157
FIM UMBRELLAS	Ho6	157
FINSA	J11+J12	158
FJAKA FURNITURE	C15	158
FLEUR AMI	F13	158
FRANCÉS BAÑON	Fo5	159

G

GALEFUSION	B02	159
GANCEDO	Lo7	159
GANDIABLASCO	F15	160
GARCÍA REQUEJO	H10	160
GHESSU	F09	160
GIRA	B11+B12	161
GLAMORA	D24	161
GOFI	Lo1	161
GOMARCO	G21+G22	162
GRATO	L24+L25	162
GROHE	H24	162
GROSFILLEX EXPERT	Co8	163
GROUPE GM - AMENITIES EXCLUSIVOS	K03	163
GRUPO NAGAR	E08+E09	163
GRUPO TOLEDO	G16	164

H

H2O COATINGS	Ho5	164
HALBMOND	Fo8	164
HIDROBOX	Do7+Do8	165
HIWOOD	Bo7	165
HOBBY FLOWER	H15A	165
HORTALIA CONTRACT	D27	166
HP	Jo4	166

I

IHM GROUP	C12+C13	166
IKEA	A02	167
IKONO MECANIZADOS	E12	217
ILEXPA ATELIER & CUSTOM LIGHTING	L19	167
ILIONE	H12	167
ILUTREK	Go7	168
INCLASS	K11	168
INKIOSTRO BIANCO	C20	168
INNOVUS DECORATIVE PRODUCTS	K17	169
IRSAP	K22	169
ISIMAR	K15	169

J

J.GORBE	Lo9	170
JACOB DELAFON	L32	170
JANNELLI&VOLPI	G18	170
JJOSEPHSON CONTRACT WALLCOVERINGS	E13	171
JUNG	Jo8	171

K

KAUDEX	Jo7	171
KAVE HOME	Ko1	172
KÄHRS	Do4	172
KISSA	G15	172
KLEIN	E15	173
KOMOOM	H26	173
KP	Co1	173
KRETTA®	Bo3	174

KRONOPOL	F11	174
----------	-----	-----

L

LA NAVE HOME	H22	174
LA REDOUTE	F12	175
LAMADRID CONTRACT	Ho4	175
LAUFEN	Ao6	175
LDK LIVING OUTDOORS	Jo1	176
LEBER	G19	176
LECHUZA	F13	176
LICO SWISS QUALITY FLOORS	L35	177
LIZZO	A03	177
LOBSTER'S DAY	D17	177
LOLA GLAMOUR	Ho8	178
LUXCAMBRA	D25	178
LUXES	E14	178

M

MADE DESIGN	K20	179
MANILLONS TORRENT	Lo6	179
MARINISA	B27	179
MARPE DESCANSO	Lo5	180
MATERIAL BANK	B26	180
MAVILOP	B22	180
MEDICLINICS	D12+D13	181
MEGABLOK	L14	181
MERAKI	Do9	181
MIKMAX	F25	182
MISTER KARTON	Do5	182
MITTOS CONTRACT	C25+C26	182
MOBLIBERICA	Do1	183
MODELEC	C23	183
MOGNO WOODS	C22	183
MONRABAL CHIRIVELLA	E12	184
MOPAL	F23	184
MORAPLEX	L15B	184
MUEBLES GRUPO SEYS	C16+C17	185
MUESCO	D29	185
MUSOLA	Do1	185
MYC MOBILIARIO Y CONTRACT	F21	186

N

NAKA®	H15B	186
NAVARRO AZORÍN-NA	D16	186
NIESSEN	Jo10	187
NORMA DOORS	H27	187
NOVACOLOR	Ho5	187
NOVOCUADRO ART COMPANY	B16	188
NUVANT	F26	188

O

OGO FURNITURE	B14	188
OLÉ LIGHTING	G13	189
OLIVARI	K19	189
OMEXCO	B24	189
OMNITEC SYSTEMS	D19	190
ONITY	H19	190

ORIGINAL PARQUET	Co9	190
------------------	-----	-----

P

PALMIRA	L21	191
PANELPIEDRA®	Ko2	191
PAPIOL ALFOMBRAS	D28	191
PARADOR	Ho1	192
PEPE & ALONSO INTERIORS CONTRACT	K13	192
PERSPECTIVA 10	C11	192
PLUS COVER	Ko6	193
POINT	Fo1	193
PORCELANOSA GRUPO	Lo2	193
PROSOLSTYL	D20+D21	194
PUERTAS PROMA	D18	194
PUJOL ILUMINACIÓN	K10	194
PYROLAVE SPAIN	C19	195

R

RAMONSOLER	L27	195
RCR DECO	H20	195
RECASENS GROUP	L22	196
REGARSA WALLCONTRACT	G20	196
RESUINSA	Lo8	196
REVESTIMIENTO VINILÍCO	H23	197
RIEL CHYC	Eo3	197
ROCA	Ao1	197
ROCO	L34	198
ROJAS CONTRACT	E16	198
ROVASI	B19	198
ROVIRA	Co6	199
RÓTULOS MARCOS	B28	199
RS BARCELONA	G10	199

S

SAHECO	Go8	200
SANTA & COLE	F20	200
SANYCCES	C27	200
SCHLÜTER-SYSTEMS	Fo7	201
SECRISA	H11	201
SIESTA EXCLUSIVE	D27	201
SILLALFARO CONTRACT	K14	202
SIMON	Jo5	202
SINTALA DESIGN	H14	202
SKLD STUDIO	L17	203
SLV	Do6	203
SOFFITTI PELLI BY MARIANO FARRUGIA	E18+E19	203
SOLECO DOORS	B18	204
SONIA BATH	B15	204
SONO	E20	204
SONPURA	Bo6	205
SPEHO	Ko5	205
SPRADLING®	C24	205
STANDARD TEXTILE	Co2	206
SUDESA	Co4	206
SUINTA CONTRACT	G11+G12	206
SUNSO	F14B	207
SUPRATLEX	Ko4	207

SYSTEMTRONIC	Fo3	207
--------------	-----	-----

T

TALENTI SPA	L29+L30	208
TARIMATEC	D16B	208
TARKETT	K12	208
TAU CERAMICA	D10	209
TENUEE GROUP	Go3+Go4	209
TESA ASSA ABLOY	D15	209
TEXERE	B10	210
TIROLO SRL	Co3	210
TM/LEADER CONTRACT	L33	210
TOTO BY MIO	Bo4	211
TREBOL CONTRACT	L16	211
TRES GRIFERIA	Eo2	211

U

UECKO	Bo5	212
USM	F27	212

V

VERTISOL	K25	212
VETTONIA	F11	213
VICAIMA	G23	213
VINCENT SHEPPARD	B20	213
VIRO	F22	214
VIVA ACOUSTIC	Ho2	214
VOOLCAN	L18	214

W

WALARUGS	B25	215
WATERROWER NOHRD	H21	215
WOODCOM GLOBAL	L23	215

Z

ZENNIO	K23	216
ZICLICK	Ao4	216
ZINTRA ACOUSTIC SOLUTIONS	E13	216
ZOCO HOME	E11	217



ABSOTEC



STAND J04

Absotec crea bienestar y confort acústico. Diseñan y fabrican soluciones de acondicionamiento acústico personalizadas.

Absotec creates wellness and acoustic comfort. They design and manufacture customized acoustic conditioning solutions.

ABSORCIONACUSTICA.COM

C/ Galena, 9-11
Valladolid. España

Carlos Del Pozo
+34 691 407 075
carlos@absorcionacustica.com



ACQUABELLA



STAND F18•F19

Acquabella es una marca española, líder en el diseño de productos para el entorno del baño.

Acquabella is a Spanish brand, leader in the design of products for the bathroom area.

ACQUABELLA.COM

C/ C. Parcela 1201
Pol. Ind. Belcaire
Vall d'Uixò. España

Ignacio Traver
+34 964 661 919
i.traver@construplas.com



ACRISTALIA



STAND E06

Acristalia diseña, fabrica y distribuye cerramientos de cristal: cortinas, techos móviles, pérgolas bioclimáticas... Ayudando a rentabilizar el espacio creando proyectos a medida.

Acristalia designs, manufactures and distributes glazing solutions such as frameless systems, sliding roofs, bioclimatic pergolas, etc. Allowing you to maximize your space.

ACRISTALIA.COM

C/ Laura nº 9
Mijas. España

Javier Rodríguez
jrodriguez@acristalia.com



ACTIU



STAND F10

Actiu es el resultado de 50 años de experiencia fabricando mobiliario, evolucionando constantemente con diseños innovadores y sostenibles premiados en todo el mundo.

Actiu is the result of 50 years of experience manufacturing furniture, constantly evolving with innovative and sustainable designs awarded all over the world.

ACTIU.COM/ES

Autovía CV-80, salida Onil
Parq. Tecnológico Actiu
Castalla. España

Lina Jiménez
+34 669 485 937
lina.jimenez@actiu.com



ADICO 1920



STAND L31

Fabricante de mobiliario metálico portugués para uso contract con un compromiso enfocado en diseño, ergonomía, confortable y durable, con alto valor ecológico.

Portuguese metal furniture manufacturer, for contract use with a commitment focused on design, ergonomics, comfortable and durable, with a very ecological value.

ADICO.PT

Rua Comend. Adelino Dias Costa nº74
Avanca. Portugal

Daniela Gomes
+351 925 979 525
daniela.gomes@adico.pt

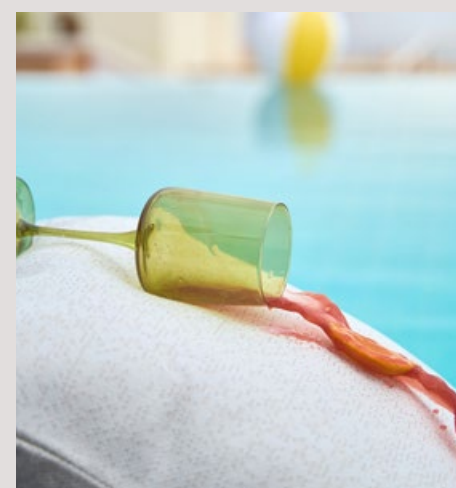

AGORA



STAND G05

Agora Fabrics, la solución profesional en tejidos outdoor de alta gama para el sector contract.

Agora Fabrics, the professional solution in high-end outdoor fabrics for the contract sector.

AGORAFABRICS.COM

Ctra. Pla de Santa María SN
El Pla d'Armentera. España

David Lomeña
+34 669 459 953
dlomena@agorafabrics.com



ALAPE

Alape

STAND A05

Alape ofrece soluciones completas para lavabos con los más altos estándares de material, forma y funcionalidad desde hace más de 125 años.

Alape has been offering complete washplace solutions with the highest standards of material, form and functionality for more than 125 years.

ALAPE.COM

C/ Covarrubias nº 23
Madrid, España

Sandra Pla
+34 605 890 165
sandra.pla@es.laufen.com



ALARWOOL

alarwool

STAND H13

Alarwool, con más de 40 años de experiencia en moquetas y alfombras tejidas a medida. Su compromiso con el diseño, la calidad, el servicio al cliente y precios competitivos.

Alarwool, with more than 40 years of experience in custom made woven carpets and rugs. Their commitment to design, quality, customer service and competitive pricing.

ALARWOOL.COM

Avda. Pedernales nº44
Burgos, España

Raul Martínez
+34 695 627 408
rmartinez@alarwool.com



ALCOMOBI

alcomobi

STAND B29

Alcomobi es una fábrica de muebles que se adapta a cada proyecto, ofreciendo y gestionando el servicio completo desde la medición, fabricación e instalación del mobiliario en obra.

Alcomobi is a furniture factory that is tailored to each project by offering and managing the full service from measurement or manufacturing, till installation the furniture at work.

ALCOMOBI.COM

Pol. Ind. El Royal III, Ao
Alcorisa, España

Ana Félez
+34 978 841 027
afelez@alcomobi.com



ALDECO

ALDECO

STAND F17

Aldeco es una marca portuguesa editora y especialista textil. Crea una variedad de tejidos para los diferentes segmentos del mercado de decoración y arquitectura.

Aldeco is a portuguese textile editor and specialist brand. It creates and offers a variety of fabrics for the different decoration and interior architecture market segments.

ALDECO.PT

Rua da Saibreira nº265-269
Parq. Ind. de Grijó
Vila Nova de Gaia, Portugal

Paulo Silva
+0034 914 879 563
paulo.silva@aldeco.pt



ALISEO SPAIN

ALISEO
SPAIN

STAND D23

Diseño, creación y equipamiento productos de primera calidad para el disfrute de huéspedes en hoteles de todo el mundo.

Design, creation and equipment of top quality products for the enjoyment of guests in hotels around the world.

ALISEO-SPAIN.ES

Avda. Dr. Severo Ochoa nº 43G
Alcobendas, España

David Arcos
+34 630 015 981
darcos@aliseo-spain.es

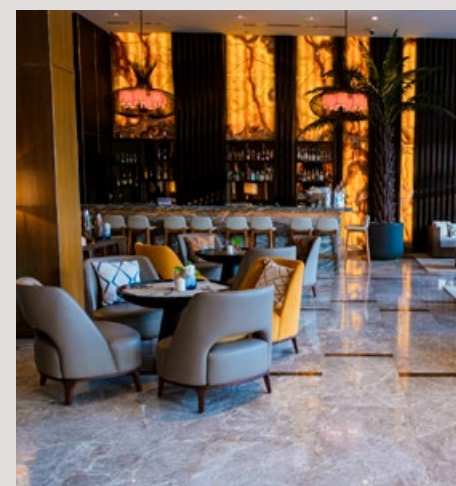
ALONSO
MERCADERALONSO
MERCADER

STAND L12

Empresa fabricante y distribuidora de tejidos sintéticos / técnicos para tapicería de Contract en general (Náutica, Hospitality, Aeronáutica, Geriátrica).

Manufacturer and distributor of synthetic / technical fabrics for Contract upholstery in general (Nautical, Hospitality, Aeronautics, Geriatrics).

ALONSOMERCADER.COM

C/ Eduard Calvet i Pintó nº 266
Vilassar de Dalt, España

Francesc Catalán
+34 937 538 375
comercial@alonsomercader.com



ALUTEC



STAND L14B

Empresa de referencia en el sector del mobiliario para hostelería desde 1987. Diseñan y fabrican con responsabilidad social e innovan para un mundo más sostenible.

Reference company in the furniture sector for hospitality since 1987. They design and manufacture with social responsibility and innovate for a more sustainable world.

ALUTEC.ES

Avda. Egara nº 52
Sant Quirze del Vallés. España

Carmen Ramirez
+34 937 470 910
alutec@alutec.es



AMBIAZZA



STAND F14

Marca de mobiliario exterior premium inspirada en la estética Mediterráneo y los valores del Feng-Shui.

Premium outdoor furniture brand inspired by Mediterranean vibes and Feng-Shui values

AMBIAZZA.COM

Avda. Antonio Gaudí nº 57-61
Rubí. España

Joel Bravo
+34 937 649 130
hello@ambiazza.com



AMS - LEATHER & TEXTILES



STAND E10

Pieles y tejidos para hoteles, cruceros, hospitales y restaurantes.

Leather & textiles for hospitality, cruises, hospital and restaurant.

AMS.COMPANY

Via Rota dos Móveis I nº505
Gandra
Paredes. Portugal

Abel Silva
+351 919 628 808
abel@ams.company



APOLANA CONTRACT



STAND J02+J03

Profesionales del sector del mueble y la iluminación. Dan vida a ideas y proyectos, adaptándose a toda clase de instalaciones.

Professionals in the furniture and lighting industry. They bring ideas and projects to life, adapting to all types of installations.

APOLANACONTRACT.COM

C/ Borjas Blancas nº 4
Alicante. España

Esmeralda Juan
+34 965 284 222
info@apolanacontract.com



ARREGUI HOSPITALITY



STAND D03

Fabricante y distribuidor de productos de seguridad (cajas fuertes, taquillas inteligentes), refrigeración (minibares) y reciclaje (contenedores) para el mercado hotelero.

Manufacturer and distributor of security (safes and intelligent lockers), refrigeration (minibars), and recycling (containers) products to the hotel market.

ARREGUIHOSPITALITY.COM

Pol. Ind. Ubegun nº 3B
Orio. España

Agustín Garlito
+34 637 217 785
agarlito@arreguihospitality.com



ARTURO ALVAREZ Arturo Álvarez

STAND G02

Arturo Álvarez realiza instalaciones lumínicas adaptándose a los proyectos. Su experiencia le permite customizar sus piezas que unen arte y diseño.

Arturo Álvarez creates lighting installations adapted to projects. His experience allows him to customize pieces that combine art and design.

ARTUROALVAREZ.ART

Silva de Abaixo nº9
San Miguel de Sarandón
Vedra. España

Olga Amado
+34 646 881 578
export@arturoalvarez.art



ASPPENHOTEL



STAND H07

asppenHOTEL es la división especializada en la fabricación y distribución de equipos de descanso para el sector contract del Grupo ASPPEN.

asppenHOTEL is the specialized division dedicated to the manufacturing and distribution of rest equipment for the contract sector of the ASPPEN Group.

ASPPENHOTEL.COM

C/ Topacio nº 45
Valladolid. España

Carlos García
+34 609 767 221
info@asppenhotel.com



ATELIER MEL



STAND C10

Atelier Mel crea piezas artísticas en proyectos internacionales. Esculturas, decoraciones murales o luminarias de gran formato de interior y exterior.

Atelier Mel creates art installations in international projects. Sculptures, wall decorations or large-format lighting for both indoor and outdoor spaces.

ATELIERMEL.COM

C/ Mendel nº 4
Barcelona. España

María Ruiz
+34 650 833 517
maria@ateliermel.com



ATMOSPHERA



STAND B17

ATMOSPHERA - Soul of Outdoor. Líder italiano en diseño y producción de muebles de exterior atemporales.

ATMOSPHERA - Soul of Outdoor. Italian leader in design and production of timeless outdoor furniture.

ATMOSPHERAITALY.COM

Via Cesare Battisti nº 53
Limena. Italy

Federico Viscovich
+39 0498 657 045
fv@atmospheraitaly.com



ÀUREA MATERIA



STAND D02

Suministro de piedra natural para la arquitectura.

Natural stone supply for architecture.

AUREAMATERIA.COM

Ctra. Villareal - Onda, Km. 3
Villareal. España

Victor Dols
+34 667 580 169
victordolsalonso@gmail.com



B.LUX



STAND C14

Desde hace más de 40 años B.lux fabrica luminarias siempre a la vanguardia del diseño. Adaptan sus productos a las necesidades particulares de cada proyecto.

For over 40 years, B.lux has been manufacturing luminaires, always at the forefront of design. They adapt their products to the specific needs of each project

BLUXLIGHTING.COM

Pol. Ind. Okamika nº 1
Gizaburuaga. España

Harriet Ibarretxe
+34 610 207 894
hibarretxe@grupoblux.com



BAMBÓ BLAU



STAND D22

Bambó Blau son especialistas en mobiliario para el sector Contract. Fabrican y distribuyen mobiliario de calidad, pensado para un uso intenso.

Bambó Blau are specialists in furniture for the Contract sector. They manufacture and distribute quality furniture, designed for intensive use.

BAMBOBLAU.COM

C/ França nº 25
Pol. Ind. Can Ferrer II
Sant Sadurn d'Anoia. España

Nuria Costa
+34 938 183 901
nuria@bamboblau.com



BARIPERFIL



STAND E07

Bariperfil es un fabricante y distribuidor de pavimentos ligeros, revestimientos de pared y otras soluciones decorativas para interiores.

Bariperfil is a manufacturer and distributor of flooring, wall panelling and other decorative solutions for interiors.

BARIPERFIL.ES

Cam. Frailes SN
Santa Bárbara. España

Manuel Forero
+34 977 718 000
mforero@bariperfil.es



BECRISA



STAND H03

Becrisa es una empresa que tiene como objetivo claro el ofrecer una respuesta integral y especializada en soluciones para el baño.

Becrisa is a company with the clear objective of providing a comprehensive and specialised response in bathroom solutions.

BECRISA.COM

Carreres les Forques SN
Onda. España

Emilio Santis
+34 662 593 129
emilio@becrisa.com



BELTÁ FRAJUMAR

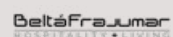

STAND L11

Fabricante de mobiliario y tapizado para hoteles. Donde el producto mantiene una relación de armonía con lo que le rodea y las personas que lo utilizan.

Manufacturer of furniture and upholstery for hotels. Where the product maintains a harmonious relationship with everything that surrounds it and the people who use it.

BELTAFRAJUMAR.COM

Jorge Juan
C/ Poeta Fco. Antonio Jiménez nº 68
Yecla. España
jorge@beltafrajumar.com
+34 968 719 111



BENEITO&FAURE

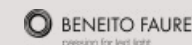

STAND K09

Benito Faure es una empresa que compete a nivel mundial por la creación y diseño de iluminación LED.

Benito Faure is a global leader in the creation and design of LED lighting.

BENEITO-FAURE.COM

C/ Thomas Edison nº 4-6
La Roca del Vallés. España

Judit Barrocal
+34 667 822 736
judit@beneito-faure.com



BLASCO&VILA



STAND K12B

Cada uno de sus productos es una composición única concebida por reconocidos diseñadores y trabajada a mano por artesanos locales.

Each of their products is a unique composition conceived by renowned designers and handcrafted by local artisans.

BLASCOVILA.COM

Pol. Ind. Moinsa, nº 5
Moixent. España

Martha Castrezana
+34 604 430 168
sales@blascovila.com



BOLON

BOLON

STAND F24

75 años tejiendo suelos y alfombras para una experiencia de diseño sostenible. El nuevo Bolon es un material 68% circular y con 0 impacto climático.

75 years weaving flooring and rugs for a sustainable design experience. The new Bolon is a 68% circular material with 0 climate impact.

BOLON.COM

Antoni Gil
C/ Sant Llorenç nº 30
Sant Feliu de Llobregat. España

+34 659 618 618
antoni.bolon@knut.global



BRUCS

Brucs

STAND L28

El catálogo de Brucs incluye mobiliario, tanto interior como exterior, objetos de decoración y lámparas.

Brucs collection includes indoor and outdoor furniture, home accessories and lightings.

BRUCS.COM

C/ del Taper nº 6-16
St. Feliu de Guixols. España

Anna Ararà
+34 972 821 962
info@brucs.com



BUIT. VALENCIA

buit. VALENCIA

STAND H17

Buit Valencia es una marca de Cerámica de Autor con una vocación clara, implementar el arte, la arquitectura y el diseño en sus colecciones de revestimiento.

Buit Valencia is a brand of designer ceramics with a clear vocation, to implement art, architecture and design in its collections of cladding.

BUITVALENCIA.COM

C/ Cantabria nº 5
Onda. España

Joel Muñoz
+34 676 160 492
sales@buitvalencia.com



BURLINGTON

Burlington

STAND C20

Baño tradicional que puede reflejar las épocas históricas del gran diseño en el estilo único de la Belle Époque de Edwardian, Victorian, Classic, Contemporary o Arcade.

Traditional bathroom that can reflect the historical eras of great design across Edwardian, Victorian, Classic, Contemporary or Arcade's unique Belle Époque style.

BURLINGTONBATHROOMS.COM

Enzo Altomonte
+34 626 480 270
enzoaltomonte2014@gmail.com



BUTSIR

DESDE 1940
BUTSIR

STAND H18

Transformando jardines y terrazas en el lugar más acogedor. La magia y la calidez del fuego, sin humo ni cenizas.

Turning gardens and terraces into the coziest place. The magic and warmth of fire, without smoke or ashes.

BUTSIR.COM/FUEGOS-DE-JARDIN

Ctra. CV-11, Km. 2750
Traiguera. España

Roser Pascual
+34 936 620 680
rpascual@butsir.com



CALMA

calma.

STAND F06

sin paredes. sin reloj. sin wifi. con Calma.

no walls. no clock. no wifi. just Calma.

CALMAOUTDOOR.COM

Avda. de França nº 151
Sarrià de Ter. España

Ricard Vicens
+34 972 525 355
info@calmaoutdoor.com



CANCIO

CANCIO

STAND E04+E05

Empresa familiar con más de 60 años de historia; diseña y fabrica mesas, sillas y taburetes de diseño contemporáneo adaptados a las necesidades de cada proyecto.

Family business with more than 60 years of history; designs and manufactures contemporary tables, chairs and stools, products that adapt to the needs of each project.

CANCIO.ES

Ctra. del Esquileo SN
Villalba de los Alcores. España

Fernando Cancio
+34 983 721 596
fernando@cancio.es



CANE-LINE



STAND D14B

Cane-line es una empresa danesa especializada en diseño con 30 años de experiencia en la concepción y fabricación de muebles funcionales y confortables.

Cane-line is a Danish design company with 30 years of experience in designing and manufacturing functional and comfortable furniture.

CANE-LINE.ES

Rynkebyvej nº 245
Rynkeby, Denmark

Javier Aragonés
+1 305 496 5270
jav@cane-line.com



CANTISA



STAND H25

Fabricante de cantos para muebles e interiorismo. Destaca por su gama de cantos que decoran, creada para dar un toque distintivo a los proyectos contract.

Manufacturer of edgeworking for furniture and interior design. It stands out for its range of decorative edgeworks, created to add a distinctive touch to contract projects.

CANTISA.ES

C/ Pintor Joaquín Sorolla nº8
Pol. Ind. Ciudad Mudeco
Quart de Poblet, España

Encarna Torito
+34 961 597 242
etc@cantisa.es



CAPDELL



STAND K16

Capdell fabrica muebles de diseño apostando por la máxima calidad y durabilidad, con especial atención al proceso artesanal, la sostenibilidad y la producción local.

Capdell manufactures designer furniture with a commitment to the highest quality and durability, with special attention to craftsmanship, sustainability and local production.

CAPDELL.COM

C/ Flora Tristán nº 24
Pol. Ind. Els Mollons
Valencia, España

Mariam Vidal
+34 681 242 018
mariam@capdell.com



CARMELA MARTÍ DECORACIÓN



STAND L08

Carmela Martí, con sus 20 años de experiencia, ofrece un servicio de equipamiento de productos textiles decorativos para proyectos hoteleros.

Carmela Martí, with its 20 years of experience, offers a service of equipment of decorative textile products for hotel projects.

CARMELAMARTI.COM

Local nº 7
Avda. Mare Nostrum nº 50 - 1
Alboraya, España

Carmela Martí
+34 699 742 859
proyectos@carmelamarti.com



CASAMANCE

CASAMANCE

STAND G17

Editor de telas, papeles pintados, revestimientos murales y accesorios decorativos, crea piezas atemporales para realizar interiores elegantes y reinventar los clásicos de mañana.

Fabrics and wallcoverings editor. The brand revitalises contemporary furnishings, inventing the classics of tomorrow and creating timeless designs to enhance interiors.

CASAMANCE.COM

Gran Vía Carlos III nº 84
Barcelona, España

Oficinas centrales
+34 901 900 210
contract.es@texdecor.com



CASUAL HOME & CONTRACT



STAND K24

Casual es un fabricante de muebles orientados al Home & Contract que ofrece diseños totalmente personalizables y taller de soluciones para mentes creadoras.

Casual is a national manufacturer of Home & Contract furniture offering fully customisable designs and workshop solutions for creative minds.

CASUALSOLUTIONS.ES

C/ Miguel Servet nº 21
Pol. Ind. Las Teresas
Yecla, España

Carlos Ortiz
+34 623 431 350
ventas@casualsolutions.es



CATALANO

CATALANO

STAND C09

Catalano combina la tradición italiana en cerámica con tecnología avanzada, creando soluciones sanitarias sostenibles y de alta calidad.

Catalano blends Italian ceramic tradition with advanced technology, delivering sustainable and high-quality sanitary solutions.

CATALANO.IT

C/ Coure nº 11
Parque Ind. Carabona
Burriana. España

Belén
+34 964 513 384
info@spaincatalano.com



COORDONNÉ

Coordonné

STAND J09

Coordonné es un editor de papeles pintados, telas y pinturas decorativas de Barcelona desde 1978.

Coordonné is an editor of wallcoverings, fabrics and decorative paints from Barcelona since 1978.

COORDONNE.COM/ES

C/ Mèxic nº32
Barcelona. España

Pilar Semur
+34 933 227 314
pilar@coordonne.com



CORBETTA

corbetta

STAND B30

Fabricantes desde 1958 especializados en mobiliario contract. Sillas, mesas para interior y exterior. Todos los productos 100% fabricados en Italia.

Manufacture since 1958 of furniture contract market. Chairs, tables for indoor & outdoor. Products 100% made in Italy.

CORBETTASALVATORE.COM

Via Roma nº 7
Cassago Brianza. Italia

Xavier Giménez
+34 615 623 677
xavier@naxaline.com



COSMIC

COSMIC

STAND L04

Fundada en Barcelona en 1985, se especializa en accesorios para el baño, la cocina y el hogar, mejorando la vida diaria de las personas con soluciones innovadoras, versátiles y únicas.

Founded in Barcelona in 1985, it specializes in bathroom, kitchen and home accessories, improving people's daily lives with innovative, versatile and unique solutions.

COSMICBRAND.COM

C/ Esqueis SN - Local nº1
Pol. Ind. Can Barri
Bigues i Riells. España

Roser Abelanet
+34 615 881 178
roser.abelanet@icosmic.com



CREATE

CREATE

STAND L20

Crean que las cosas que nos rodean influyen en nuestra visión del mundo. Por ese motivo, crean objetos funcionales y bonitos que acompañan en el día a día.

They believe that the things around us influence how we see the world. That's why they create functional and beautiful objects that accompany day to day.

CREATE-STORE.COM

Pol. 4 - P. 18
Beniarjó. España

Carlota Ramírez
+34 674 342 169
business@create-store.com



CRISAL DECORACIÓN

Crisal
DECORACIÓN

STAND B08+B09

Empresa dedicada al comercio al por mayor de mobiliario e iluminación de diseño para interior y exterior. Sector residencial y contract.

Company dedicated to the wholesale trade of furniture and designer lighting for indoor and outdoor. Residential and contract sectors.

CRISALDECORACION.COM

C/ París nº31
Pol. Ind. San Luis
Málaga. España

+34 952 040 038
info@crisaldecoracion.com



CROM 2



STAND L10

Empresa con 35 años de experiencia en la industria del mobiliario para hostelería y colectividades. Seriedad, flexibilidad, profesionalidad y tradición.

Company with 35 years of experience in the hospitality and community furniture industry. Seriousness, flexibility, professionalism and tradition.

CROM2.COM

Po. Ind. Galileo C/ B
Ctra. Nacional II Km. 454
Alcarrás. España

Oscar Aliaga
+34 615 883 624
oscar@crom2.net



CUMELLAS



STAND E17

Desde 1992, Cumellas diseña y confecciona alfombras artesanales hechas a medida con materiales naturales y sostenibles.

Since 1992, Cumellas designs and develops handcrafted bespoke rugs from natural and sustainable materials.

FRANCISCO CUMELLAS.ES

Cº. Can Calders nº 16
Sant Cugat del Vallès. España

Xavier Papiol
+34 932 007 173
comercial@franciscocumellas.es



DABEDAN TEJIDOS IGNÍFUGOS



STAND D11

Dabedan, líder global en el diseño, fabricación y comercialización de tejidos ignífugos para espacios públicos. Con la confianza de más de 4,000 clientes en todo el mundo.

Dabedan, a global leader in designing, manufacturing, and marketing flame-retardant fabrics for public spaces. Trusted by 4,000+ clients worldwide.

DABEDAN.COM

Avda. Can Bordoll nº 55
Sabadell. España

Llorenç Torralba
+34 932 076 785
llorens@dabedan.com



DABEGA



STAND L13

Empresa dedicada a la fabricación e instalación de carpintería en aluminio, especialistas en balconeras minimalistas de grandes dimensiones y aislamientos.

Company dedicated to the manufacturing and installation of aluminum carpentry, they are specialists in large minimalist balcony doors and insulation.

DABEGA.ES

C/ Soria nº 3
Ajalvir. España

Daniel Benito
+34 619 774 366
daniel@dabega.es



DANYÉ



STAND F16B

DANYÉ ofrece piezas de decoración realizadas con fibras naturales locales y técnicas tradicionales. Trabaja desde 2006 con artesanos que viven en zonas rurales en África.

DANYÉ's interior design collections are produced in Africa using traditional techniques and natural materials. They work since 2006 with artisans that live in rural areas from Africa.

DANYE.COM

C/ Curia nº 18
Pamplona. España

Cristina Ilzarbe
+34 948 229 771
danye@danye.com



DECOSAN



STAND K21

Decosan, que pertenece al grupo Nofer, se especializa en mobiliario y accesorios de baño, ofreciendo una amplia gama de productos de alta calidad

Decosan, part of the Nofer group, specializes in bathroom furniture and accessories, offering a wide range of quality products.

DECOSAN.COM

C/ Laureà Miró nº 385 - 387
Sant Feliu de Llobregat. España

Anna Cester
+34 699 142 736
acester@decosan.com



DECOSTUDIO



STAND F28•F29

Con 60 años de experiencia en proyectos contract, en Decostudio siguen trabajando para construir espacios que respondan integralmente a las necesidades de sus clientes.

With 60 years of experience in contract projects, Decostudio keeps working to build spaces which comprehensively respond to the needs of their clients.

DECOSTUDIO.COM/ES

C/ Pio XII nº 3
Pamplona. España

+34 948 256 112
info@decostudio.com



DICKSON WOVEN FLOORING



STAND C21

Suelo tejido de alto rendimiento. Desde la facilidad de mantenimiento hasta las infinitas posibilidades de diseño, Dickson Woven Flooring ofrece una experiencia inolvidable.

High performance woven flooring. From easy maintenance to endless design possibilities, Dickson Woven Flooring offers an unforgettable experience.

DICKSON-CONSTANT.COM

Av. Progreso nº 1
Pol. Ind. Can Calderón
Viladecans. España

Djaiz Dora
+34 674 071 681
ddjaiz@dickson-constant.com



DOI



STAND G09

Un sistema ideado para acompañar a las personas en el tiempo y en las diferentes etapas de la vida.

A system designed to accompany people over time and at different stages of life.

DOI.EUS

Sagasti Kalea nº 1
Irura. España

Iosu Martin
+34 630 206 304
iosu@doi.eus



DÓSFER



STAND J06

Dósker fabrica cuadros y espejos enmarcados, diseñando e imprimiendo las láminas adaptándose a diferentes tamaños y estilos.

Dósker manufactures framed pictures and mirrors designing and printing the prints adapting to different sizes and styles.

DOSFER.COM

Local 49
Avda. Oria nº 8
Lasarte-Oria. España

Ricardo Fernández
+34 943 332 091
dosfer@dosfer.com



DOSY2



STAND F04

Fabricantes de complementos de decoración singulares, realizados en madera como material principal a medida y personalizados para la decoración de paredes y espacios.

Manufacturers of unique decorative accessories, crafted from wood as the primary material, customized and tailored for wall and space decoration.

DOSY2.COM

Av. Abat Marçet nº 227 - 001
Terrassa. España

Juan Carlos Rojas
+34 937 864 472
info@dosity2.com

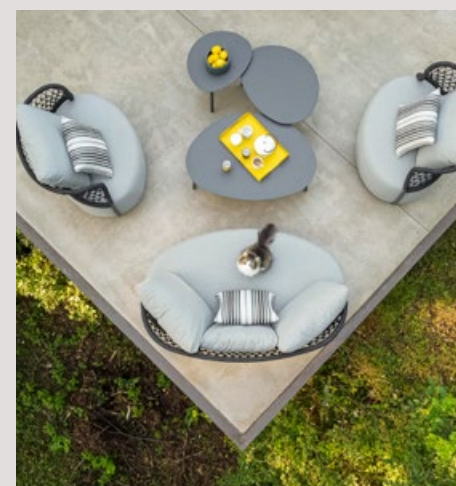

DRIGANI



STAND G01

Mobiliario contemporáneo diseñado para exteriores.

Contemporary furniture designed for exteriors.

DRIGANI.COM

Via Kennedy nº 44
Pozzuolo del Friuli. Italy

Massimiliano Drigani
+39 348 92 52 028
commerciale@drigani.it



DUPEN



STAND G06

Dupen es uno de los principales fabricantes españoles de colchones, bases y complementos para canal hogar y contract desde 1966.

Dupen is one of Spain's leading manufacturers of mattresses, bases and accessories for residential and contract sectors since 1966.

DUPEN.COM

Pol. Ind. Norte SN - Apdo. 14
Alginet, España

Carlos Garcia
+34 691 334 341
cgarcia@dupen.com



DVELAS



STAND L26

DVELAS diseña sistemas de sombreado personalizados, lámparas y mobiliario de alta gama con velas de maxi yates recuperadas.

DVELAS designs custom shading systems, lamps and high-end furniture with recovered maxi yacht sails.

DVELAS.COM/ES

C/ Padre Calatayud nº 13 (bajos)
Pamplona, España

Arraitz Koch
+34 948 237 091
arraitz@dvelas.com



ECLER



STAND C18

Nacidos en Barcelona en 1965, diseñan y fabrican productos para dar forma al sonido y la imagen creando espacios de vida en más de 70 países.

Born in Barcelona 1965, they design and manufacture products shaping sound and image to create living spaces in more than 70 countries.

ECLER.COM

Edificio de oficinas C3, pl. 2, of. 5
Avda. 3 del Parc Logistic nº 26
Barcelona, España

Luis Artigas
+34 629 622 587
Lartigas@ecler.com

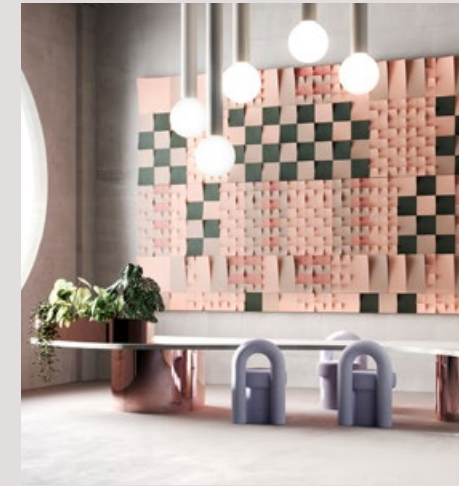

ECOCERO



STAND L03

ECOCero es una empresa dedicada al diseño y fabricación de paneles acústicos decorativos. La Gama ECO nace del reciclado de botellas de plástico.

ECOCero is a company dedicated to the design and manufacture of decorative acoustic panels. The ECO line is born from the recycling of plastic bottles.

ECOCERO.COM

C/ Bronce nº 8
Pol. Ind. Torregrosa
San Vicente del Raspeig, España

Oficinas centrales
+34 912 980 208
hola@ecocero.com



EGGER



STAND F16

Fabricante de productos relacionados con la madera. EGGER se enfoca en ofrecer soluciones sostenibles y de alta calidad para la industria de diseño de interiores y mobiliario.

Manufacturer of wood related products. EGGER focuses on offering sustainable high-quality solutions for the furnishings and interior design industries.

EGGER.COM

Avenue d' Albret
Rion-des-Landes, France

Javier Corellano
+33 547 558 043
javier.corellano@egger.com



EL TORRENT



STAND L01

30 años de experiencia en el sector contract, realizando proyectos personalizados y a medida con sus luminarias decorativas artesanales, combinando tradición y diseño.

30 years of experience in the contract sector, creating customized and bespoke projects with handcrafted decorative lighting, combining tradition and design.

ELTORRENT.COM

C/ Curreró nº 8
Mieres, España

+34 972 682 037
eltorrent@eltorrent.com



ELASTRON GROUP



STAND K07

Descubra la gama de colores en pieles y tejidos de diferentes tonalidades. ¡Explora tu visión única en elastrongroup.com y magentafabrics.com!

Discover the range of colours in leathers and fabrics of different shades. Explore your unique vision at elastrongroup.com and magentafabrics.com

ELASTRONGROUP.COM

Avda. Juan Carlos I nº 79
Yecla, España

Paulo Marques
+35 1913 935 917
paulomarques@elastrongroup.com



EPOCA



STAND D26

EPOCA, activa en los cinco continentes, es líder en la fabricación de mobiliario de lujo FF&E para algunas de las marcas internacionales de hostelería más prestigiosas.

EPOCA, active on all five continents, is the leader in manufacturing FF&E Luxury Furniture for some of the most exquisite international hospitality brands.

EPOCA.PT

Rua da indústria nº 334
Zona Ind. de Seroa
Paços de Ferreira, Portugal

Rui Teixeira
rui Teixeira@epoca.pt



EQUIPE



STAND B23

Equipe Cerámicas es fabricante de azulejos para revestimiento de pared y pavimento.

Equipe Cerámicas is a manufacturer of ceramic wall and floor tiles.

EQUIPECERAMICAS.COM

Ctra. CV-190, Km. 9.1
Figueroles, España

Rafael de Dann
+34 699 973 823
rafael@equipeceramicas.com

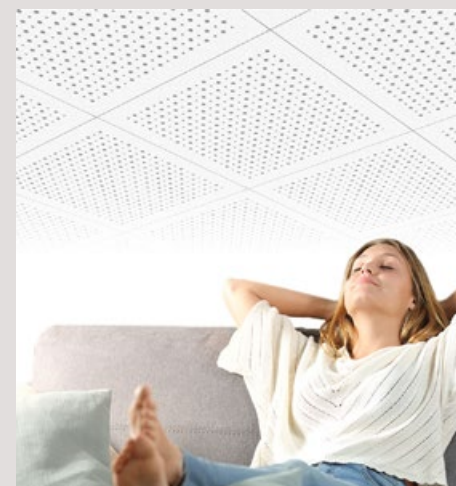

ESCAYESCOS



STAND F02

Escayescos fabrica placas de yeso laminado que ofrecen soluciones para mejora acústica en revestimientos interiores. Diseño y sostenibilidad en acabados arquitectónicos.

Escayescos manufactures gypsum boards offering solutions for acoustic improvement in interior cladding. Design and sustainability in architectural finishes.

ESCAYESCOS.COM

Ctra. Badajoz - Granada, Km. 363
Alcaudete, España

Maria Cuevas
+34 646 585 647
mcuevas@escayescos.com



ESSENTHIA CONTRACT



STAND K18

Essenthia Contract es fabricante de mobiliario especialista en Contract con capacidad y experiencia en gestión de proyectos FF&E y OS&E para el sector Hospitality.

Essenthia Contract is a specialist manufacturer in Contract with capacity and experience in managing FF&E and OS&E projects for the Hospitality sector.

ESSENTHIACONTRACT.COM

Lligallo Molí L' hospital SN
La Senia, España

José Ferré
+34 609 369 944
jferre@essenthia.es



ESTILUZ



STAND E01

ESTILUZ diseña, desarrolla y fabrica lámparas decorativas que permiten la personalización y facilitan la adaptación a cada proyecto.

ESTILUZ designs, develops and manufactures decorative lighting that allow customization and facilitate adaptation to each project.

ESTILUZ.COM

Ctra. d' Ogassa SN
St. Joan de les Abadesses, España

Marta Masdeu
+34 669 493 525
mmasdeu@estiluz.com



ESTUDIO CERÁMICO



STAND G14

Más de 30 años les convierten en una empresa cerámica de las más versátiles y fiables a la hora de afrontar cualquier proyecto cerámico.

More than 30 years make them one of the most versatile and reliable companies when it comes to dealing with any ceramic project.

ECERAMICO.COM

Ptda. Rachina SN
Sant Joan de Moró, España

Manuel Fernandez
+34 629 521 829
mfernandez@eceramico.com



EXIT FABRICS



STAND B21

Fabricantes de tejidos de tapicería con casi 40 años de experiencia. Diseñan tejidos técnicos para sectores contract, seating, office, outdoor, acústico, marítimo y sanitario.

Upholstery fabric manufacturers with almost 40 years of experience. They design technical fabrics for contract, seating, office, outdoor, acoustic, maritime, and healthcare sectors.

EXITFABRICS.COM

Pl. de la Tecnología nº 2 - Naves 1 y 2
Pol. Ind. Santa Margarida II
Terrassa, España

José María Piqué
+34 650 375 643
jm.pique@exitfabrics.com

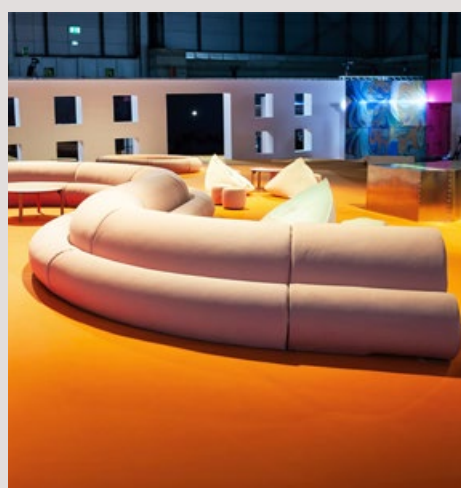

FAMA SOLUTIONS



STAND K08

Fama Solutions es la división de Fama orientada a productos destinados para instalaciones colectivas y canal contract en general.

Fama Solutions is the division of Fama focused on supplying all the necessary equipment for contract installations.

FAMASOLUTIONS.ES

C/ Dr. Barraquer i Roviralta nº 1
Yecla, España

José Ángel Mayor
+34 615 633 798
jose@fama.es

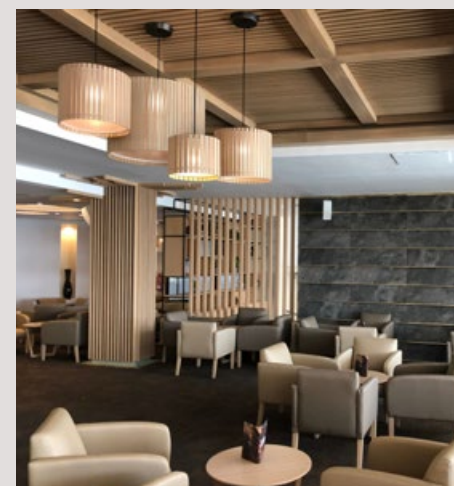

FAMBUENA



STAND L15

Fambuena es un filtro de luz, de ideas que interpreta y su visión y modo de entender la luz y los espacios.

Fambuena is a filter of light and ideas which interprets and manifests its vision and understanding of light and space.

FAMBUENA.COM

C/ Fund. Marqués de Dos Aguas 12-14
Pol. Ind. Massanassa
Massanassa, España

Francisco Comes
+34 961 520 412
info@fambuena.com



FARRÁS HOME



STAND H09

Farrás Home®, revestimientos de lujo en lana merina tejida para paredes y techos, combinando elegancia, sostenibilidad y excelentes beneficios térmicos y acústicos.

Farrás Home®, luxury woven merino wool coatings for walls and ceilings, blending elegance, sustainability, and superior thermal and acoustic benefits.

FARRASHOME.COM

Puente de San Albin SN
Béjar, España

Salvador Viñas
+34 686 956 114
comercial@farrashome.com



FEELGOOD DESIGNS



STAND B13

Lo mejor de la artesanía tradicional en ratán y polirratán: sillas, taburetes, tumbonas, mesas, bancos. Para interior y exterior.

The best of traditional craftsmanship in rattan and poly rattan: chairs, stools, lounge chairs, tables, benches. Indoor & outdoor.

FEELGOODDESIGNS.EU

Constantijn Huygenslaan nº 24
Muiden, Netherlands

Christa Frimout
+31 643 030 426
info@martaonline.eu

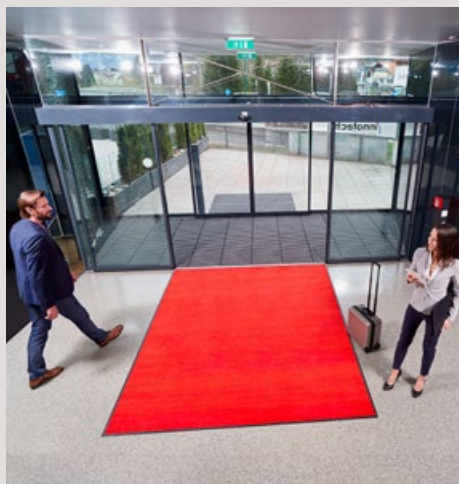

FELPUDORENT

FelpudoRent

STAND **C05**

FelpudoRent es una empresa especializada en transformar espacios comerciales en lugares limpios, seguros y acogedores con el renting de felpudos.

FelpudoRent is a company that specializes in transforming commercial spaces into clean, safe and welcoming places with its mat renting service.

FELPUDORENT.ES

Nave C10
Avda. de Fuentemar, nº 43
Coslada. España

Stefan Hernández
+34 674 689 259
marketing@felpudorent.es



FENABEL - The heart of seating

fenabel
The heart of seating

STAND **B01**

Fenabel es especialista en la fabricación de sillas, piezas de mobiliario fascinantes y llenas de complejidad, desde las cuáles aspiran a crear un estilo único y contemporáneo.

Fenabel is an specialist in the production of chairs, fascinating pieces of furniture endowed with high complexity, from which they aim to create a unique and contemporary style.

FENABEL.PT

Via Rota dos Movéis I nº 624
Rebordosa. Portugal

Diana Morais
+351 915 278 849
comercial@fenabel.pt



FERDOWN

FERDOWN

STAND **C07**

Fabricante español de edredones nórdicos, almohadas y toppers rellenos de plumón.

Spanish manufacturer of down quilts, pillows and mattress toppers.

FERDOWN.COM

C/ Carreteros nº 5
Pque Empresarial Prado del Espino
Boadilla del Monte. España

África Peña
+34 697 494 953
info@ferdown.com



FIKA

fiaka

STAND **D14**

Fabricantes de mobiliario especialistas en contract & outdoor. Formando una alianza entre personalización y alta gama. Sus principales valores son calidad y sostenibilidad.

Furniture manufacturers, contract & outdoor specialists. Creating a great alliance between customisation and high-end. Its main values are quality and sustainability.

FIKA.ES

C/ Garrido Atienza nº 24
Granada. España

Irene Navarro
+34 616 640 753
info@fiaka.es



FIBERDECK

Fiberdeck
Never stop innovating

STAND **H16**

Su partner para una fachada sostenible, sin mancha y sin decoloración.

Your partner for a sustainable facade, without stains or discoloration.

FIBERDECK.ES

Rue de la Carnoy nº 2
Lambersart. France

Marcelo DeSantis
+34 601 018 889
mdesantis@felixdistribution.es



FIM UMBRELLAS

fim

STAND **H06**

Colección de diseño de soluciones de parasoles elegantes y con gran variedad de productos.

Design collection of elegant and flexible shade solutions.

FIM-UMBRELLAS.COM

Via Biandrate nº 11
S. Pietro Mosezzo. Italy

Angel Ballestin
+34 651 380 241
info@abconceptes



FINSA

Finsa

STAND **J11•J12**

Finsa se dedica desde hace casi cien años a la transformación industrial de la madera, diseñando y fabricando soluciones decorativas y técnicas para cada espacio.

Finsa dedicates to the industrial transformation of wood since almost a hundred years ago, designing and manufacturing decorative and technical solutions for each space.

FINSA.COM/ES

Ctra. N-550, Km. 57 - Apdo. 127
Santiago de Compostela, España

Guillem López
+34 639 355 934
g.lopez@finsa.es



FRANCES
BAÑÓN

francesbañón

STAND **F05**

Sofás cama modernos y funcionales desde 1999. Sofás cama de diseño para espacios reducidos. Gran variedad de modelos y tejidos. Alta calidad y confort.

Modern and functionals sofas-bed since 1999. Stylish sofa bed designed to small spaces. It provides a wide range of models and fabrics both of high quality and confort.

FRANCESBANON.COM

Ctra. Villena, Km. 4.4
Yecla, España

Mauro Granata
+34 650 440 420
director@francesbanon.com



FJAKA
FURNITURE

FJAKA

STAND **C15**

FJAKA se asocia a menudo con la calma y abrazar un ritmo de vida pausado. Crean en el poder del FJAKA y se esfuerzan por crear muebles de exterior que evoquen esta sensación.

FJAKA is often associated with taking it easy and embracing a slow pace of life. They believe in the power of FJAKA, and they strive to create outdoor furniture that evokes this feeling.

FJAKAFURNITURE.COM

Phytagorasstraat n° 30 - 2
Amsterdam, Netherlands

Pieter den Hartog
+0031 615 314 292
pieter@fjakafurniture.com



GALEFUSIÓN

GALEFUSION

GALEFUSION

STAND **B02**

Especialistas en carpintería industrial con más de 30 años de experiencia dedicada a la ejecución de proyectos de mobiliario para habitaciones de hotel y zonas comunes.

Specialist in industrial carpentry with more than 30 years of experience dedicated to the execution of furniture projects for hotel rooms and common areas.

GALEFUSION.ES

C/ de l'Electrónica n° 38
Pol. Ind. Les Guixeres
Badalona, España

Francisco Galera
+34 667 684 325
comercial@galefusion.com



FLEUR AMI

**fleur.
ami**

STAND **F13**

Productos para la decoración exterior e interior, macetas y plantas artificiales.

Products for outdoor and indoor decoration such as pots and artificial plants.

FLEUR-AMI.COM/ES

Höhenhöfe n° 6
Tönisvorst, Germany

Isabel Jurado
+34 690 212 797
garden@maceflor.com



GANCEDO

gancedo

STAND **L07**

Gancedo, líder en interiorismo textil desde 1945. Especialista en proyectos contract, dispone de fábrica propia y cuenta con instaladores profesionales.

Gancedo, leader in soft furnishings since 1945. Specialist in contract projects, has its own factory and works with professional installers.

GANCEDO.COM

C/ Velázquez n° 38
Madrid, España

Emerenciano Sánchez
+34 607 763 966
esanchez@gancedo.com



GANDÍA BLASCO **GANDIABLASCO**

STAND F15

Estilo de vida mediterráneo, donde los límites entre interior y exterior se difuminan. Esta nueva mentalidad flexible permite mezclar y combinar las marcas Gandia Blasco Group.

Mediterranean lifestyle, where the boundaries between interior and exterior are blurred. This new flexible mentality allows Gandia Blasco Group brands to be mixed and matched.

GANDIABLASCO.COM

C/ Músico Vert nº 4
Ontinyent. España

Sergio Galisteo
+34 686 629 758
sergio.galisteo@gandiablasco.com

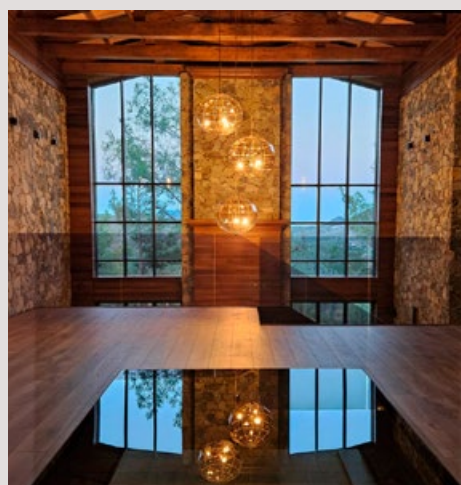

GARCÍA REQUEJO



STAND H10

Más de 60 años diseñando y fabricando soluciones de iluminación decorativa y técnica de alta gama, integrando tecnología avanzada con un enfoque en la personalización.

Over 60 years designing and manufacturing high-end furniture and lighting solutions, integrating advanced technology with a focus on customization.

GARCIAREQUEJO.COM

Parcelas Nido R3/R5
Pol. Ind. de Bayas
Miranda de Ebro. España

Rebeca García
+34 947 310 624
info@garciarequejo.com



GHESSU

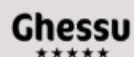

STAND F09

Empresa especializada en fabricación y distribución de productos orientados al sector Hospitality.

Company specialised in the manufacture and distribution of products for the Hospitality sector.

GHESSUBATH.COM

C/ Dinamarca nº 43
Pol. Ind. La Casaza
Utebo. España

Vicente Fernández
+34 976 775 757
dir@ghessu.com

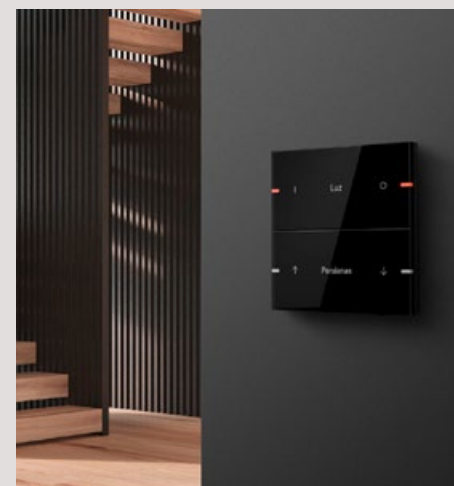

GIRA

GIRA

STAND B11+B12

Gira es una empresa alemana innovadora en tecnología para el hogar inteligente y KNX, reconocida por sus productos de diseño y sostenibilidad.

Gira is a German company innovating in smart home technology and KNX, known for its design-oriented and sustainable products.

GIRA.COM/ES

C/ Lincoln nº 23-25
Barcelona. España

María Peguero
+34 692 210 258
maria.peguero@gira.com



GLAMORA

GLAMORA

STAND D24

Glamora expresa la idea de vivir un sueño a través de colecciones de revestimientos murales personalizados realizados con exquisitos materiales naturales y sostenibles.

Glamora conveys the idea of living a dream through collections of custom wallcoverings crafted with exquisite, natural and sustainable materials.

GLAMORA.IT

Via Berna nº 12-14
Sassuolo. Italy

Juan de Toro
+34 660 064 977
info@juandetoro.es



GOFI



STAND L01

GOFI es una marca de iluminación y mobiliario de diseño contemporáneo que edita productos singulares fabricados en España.

GOFI is a contemporary lighting and furniture design brand that produces unique products made from high-quality materials.

GOFI.ES

C/ Ferran Valls i Taberner nº 14
Barcelona. España

Álvaro Fernández-Goula
+34 935 311 696
sales@gofi.es



GOMARCO

GOMARCO

STAND **G21+G22**

Empresa fabricante de colchones y artículos de descanso fundada en 1977. Diseña productos de calidad e innovación para mejorar los sueños y las vidas de las personas.

Manufacturer of mattresses and rest articles founded in 1977. It designs quality and innovative products to improve people's dreams and lives.

GOMARCO.COM

Ctra. Villena Km. 3,5
Yecla. España

Antonio Quintanilla
+34 680 344 649
aquintanilla@gomarco.com



GRATO

GRATO

STAND **L24+L25**

Grato ofrece soluciones tecnológicas para cubrir pavimentos, revestimientos, cocinas, equipamiento de baños y baños industrializados..

Grato offers technological solutions for floor and wall coverings, kitchens, bathroom equipment and prefabricated bathrooms.

GRATO.ES

C/ Josefina de la Maza nº 4
Santander. España

Jesús Tirado
+34 683 484 855
jtirado@grato.es



GROHE

GROHE

STAND **H24**

GROHE es una marca global líder en soluciones integrales de baño y equipamiento de cocina.

GROHE is a leading global brand for complete bathroom and kitchen equipment solutions.

GROHE.ES

Avda. Sarrià nº 106 - Pb
Barcelona. España

Manel López
+34 617 288 905
manel.lopez@lixil.com



GROSFILLEX EXPERT



STAND **C08**

Marca experta en resinas para la concepción, fabricación y ventas de bienes de equipo realizados a base de materias plásticas destinadas al ámbito profesional.

Expert brand in resins for the conception, manufacture and sale of capital goods made from plastic materials for the professional scope.

GROSFILLEX-EXPERT.COM

Ctra. de Hospitalet nº 147-149
Cornellà. España

Daniel Batlle
+34 671 097 340
dbatlle@grosfillex.com

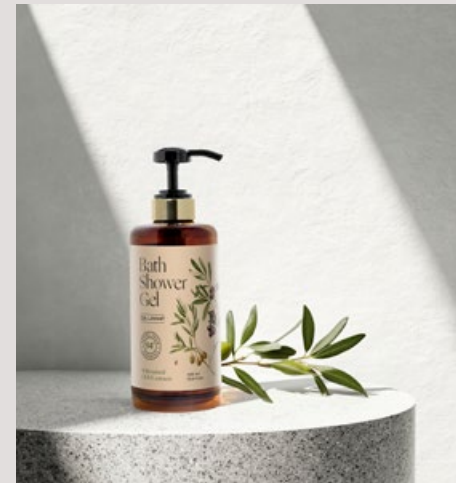

GROUPE GM - Amenities Exclusivos



STAND **K03**

Groupe GM - Exclusive Amenities produce y distribuye cosméticos, accesorios y una amplia gama de equipos para el sector de la hostelería.

Groupe GM - Exclusive Amenities produces and distributes cosmetics, accessories and a wide range of equipment for the hospitality sector.

GROUPEGM.ES

C/ José Abascal nº 44 - 1º
Madrid. España

+34 914 310 614
comercial@groupegm.com



GRUPO NAGAR



STAND **E08+E09**

Empresa innovadora con 20 años de experiencia que se centra en el diseño y construcción de proyectos de interiorismo incorporando la fabricación artesanal a medida.

Innovative company with 20 years of experience that focuses its activity on the design and construction of interior design projects incorporating custom craftsmanship.

GRUPONAGAR.ES

C/ Físicas nº 52
Alorcón. España

Oficinas centrales
+34 914 508 823
proyectos@gruponagares



GRUPO TOLEDO



STAND G16

GRUPO TOLEDO es empresa proveedora de complementos y textiles al sector hotelero. Su diferencia es poder ofrecer un servicio personalizado, a medida y siempre de calidad.

GRUPO TOLEDO is a company that supplies accessories and textiles to the hotel sector. Its difference is being able to offer a personalized and tailored quality service.

GRUPOTOLEDO.COM

Avda. 16 de Julio nº 53
Pol. Ind. Son Castelló
Palma de Mallorca, España

Bernardo Balaguer
+34 971 473 010
bernardo.balaguer@
grupotoledo.com

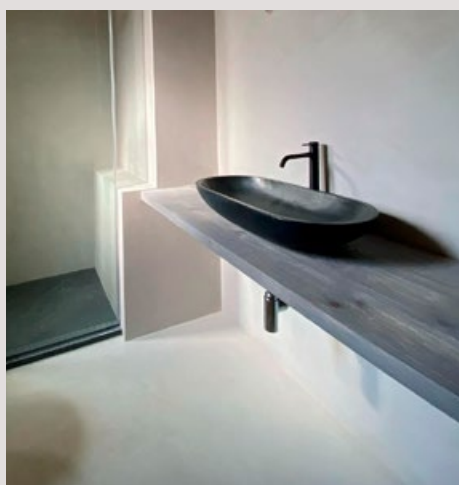

H2O COATINGS



STAND H05

Fabricantes de microcementos y revestimientos en base agua.

Manufacturers of microcements and water-based coatings.

H2OCOATINGS.COM

C/ Carles Buïgas nº 53
Pol. Ind. Can Magre
Sta. Eulàlia de Ronçana, España

Oficinas centrales
+34 931 352 110
info@h2ocoatings.com



HALBMOND



STAND F08

Halbmond es una empresa dedicada a la impresión Chromojet y digital de alfombras y moquetas para contract.

Halbmond is a company dedicated to Chromojet and digital printing of rugs and carpets for contract.

HALBMOND.DE

C/ París nº 174
Barcelona, España

Ignacio Curt
+34 609 728 374
nacho@alfombrasbsb.com



HIDROBOX

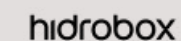

STAND D07+D08

Hidrobox es el especialista líder en el sector del equipamiento de baño, en el diseño y fabricación de productos como lavabos, bañeras y platos de ducha.

Hidrobox is the leading specialist in the bathroom equipment sector, in the design and manufacture of products such as sinks, bathtubs and shower plates.

HIDROBOX.COM

Pda. Saloni SN
Sant Joan de Moró, España

Juanjo Urbano
+34 607 186 348
jurbano@hidrobox.com



HIWOOD



STAND B07

Arte único y singular. Cada serie, cada colección, cada pieza guarda una historia desde el boceto más primario hasta el último trazo que se realiza en cada obra.

Unique and singular art. Each series, each collection, each piece keeps a story from the most primary sketch to the last stroke made in each work.

HIWOODDESIGN.COM

C/ Génova nº 11 - 7ºD
Madrid, España

+34 660 768 208
hola@hiwooddesign.com



HOBBY FLOWER



STAND H15A

Desde 1974 Hobby Flower fabrica y comercializa mobiliario e hidro jardineras de diseño dotadas de un exclusivo sistema de autorriego. Especializados en contract y hospitality.

Since 1974 Hobby Flower manufactures and sales designer furniture and hydroplanters equipped with an exclusive self-watering system. Specialised in contract and hospitality.

HOBBYFLOWER.COM

Av. Joan Carles I, nº 46
Pol. Ind. de la Pedrosa
Hospitalet de Llobregat, España

Núria Martí
+34 933 183 116
nuria@hobbyflower.com



HORTALIA CONTRACT



STAND D27

Hortalia es una empresa especializada en la fabricación de productos de madera para uso exterior como jardineras y separadores para terrazas de bares y restaurantes.

Hortalia is a company which specialises in the manufacturing of wooden products for outdoor use, such as planters and wooden partitions for the terraces of cafés and restaurants.

HORTALIA.NET

C/ Ramon Farguell nº 45
Manresa. España

David Cuesta
+34 618 917 894
david@maxchief.eu



HP



STAND J04

La tecnología de tintas HP Latex, compuestas por un 65% de agua, permite imprimir en una amplia variedad de sustratos y ofrecer la máxima calidad a lo largo del tiempo.

HP Latex ink technology, consisting of 65% water, allows printing in a wide variety of substrates and offer the highest quality over time.

HP.COM

C/ José Echegaray nº 18
Madrid. España

Irene Sogo
+34 649 049 498
irene.sogo2@hp.com



IHM GROUP



STAND C12+C13

IHM GROUP, la marca de contract que vestirá con sus mecanismos de elevación las habitaciones más dinámicas, acompañados del mobiliario más personalizado.

IHM GROUP, the contract brand that will dress the most dynamic rooms with their lifting mechanisms, accompanied by the most personalized furniture.

IHM-GROUP.ES

C/ Ramón y Cajal nº 6
Pol. Ind. Las Teresas
Yecla. España

Antonio Salvador
+34 666 549 944
a.salvador@ihm-group.es



IKEA



STAND A02

IKEA es una multinacional sueca que diseña y vende muebles listos para ensamblar, electrodomésticos y accesorios para el hogar.

IKEA is a Swedish multinational that designs and sells ready-to-assemble furniture, appliances, and home accessories.

IKEA.COM/ES/ES/IKEA-BUSINESS

Av. de Matapiñonera nº 9
San Sebastián de los Reyes. España

David Cuadrado
+34 652 310 935
comercial.sanse.es@ingka.ikea.com



ILEXPA ATELIER & CUSTOM LIGHTING



STAND L19

Ilexpa Atelier & Custom Lighting es una empresa de iluminación decorativa especializada en la fabricación a medida.

Ilexpa Atelier & Custom Lighting is a lighting company specialized in custom manufacturing.

ILEXPA.COM

C/ Maestro Serrano nº 22
Manises. España

Jorge Cortés
+34 637 501 232
jorge@ilexpa.com

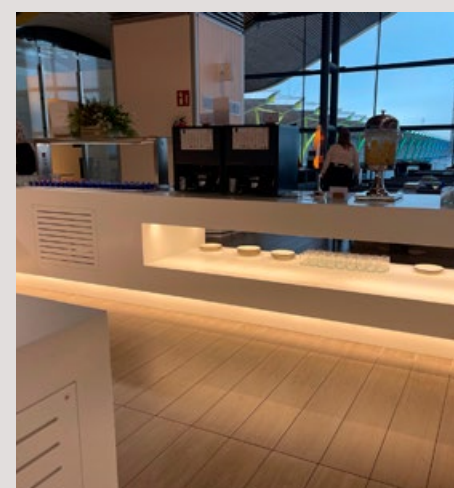

ILIONE



STAND H12

Ilione son fabricantes de mobiliario a medida para instalaciones. Especializados en proyectos LEED y en Solid Surface.

Ilione are manufacturers of custom furniture for facilities. Specialized in LEED and Solid Surface projects.

ILIONE.COM

C/ Coruña nº 20
Medina del Campo. España

Manuel Moya
+34 983 811 731
ilione@ilione.com



ILUTREK

ILUTREK

STAND G07

ILUTREK ofrece productos de iluminación de calidad y durabilidad para diversas aplicaciones, garantizando satisfacción y eficiencia en cada proyecto.

ILUTREK offers quality and durable lighting products for various applications, ensuring satisfaction and efficiency in every project.

ILUTREK.ES

C/ Benito Pérez Galdós nº 19
Aldaia. España

Andrés Soriano
+34 627 685 149
andres@ilutrek.es



INCLASS

INCLASS

STAND K11

INCLASS es una marca referente en mobiliario contemporáneo para espacios públicos, entornos laborales, hostelería y residencias privadas con una estética elegante y atemporal.

INCLASS is a reference brand in contemporary furniture for public spaces, work environments, hospitality and private residences with an elegant and timeless aesthetic.

INCLASS.ES

Pol. Ind. I4 - Parcela 4
Crevillent. España

inclass@inclass.es

INKIOSTRO
BIANCOInkiostro Bianco
CREATIVE DESIGN

STAND C20

Inkiostro Bianco es una empresa creativa de diseño de interiores, especializada en superficies innovadoras, decoraciones personalizadas y colaboraciones artísticas.

Inkiostro Bianco is a creative interior design company specializing in innovative surfaces, customized decorations, and artistic collaborations.

INKIOSTROBIANCO.COM

Via Monte Bianco nº 55
Fiorano Modenese. Italy

Alessandra Baroni
+0039 0536 803503
alessandra.baroni@inkiostrobianco.com
inkiostrobianco.com

INNOVUS
DECORATIVE
PRODUCTSinnovus
Decorative Products

STAND K17

Innovus® es la marca de productos decorativos de Sonae Arauco que ofrece soluciones versátiles y contemporáneas para espacios interiores.

Innovus® is Sonae Arauco's brand of decorative products that offers versatile and contemporary solutions for interior spaces.

SONAEARAUCO.COM

Planta 4
C/ Ulises nº 18
Madrid. España

Enrique Quirós
+34 607 186 348
equiros@sonaearauco.com



IRSAP

IRSAP

STAND K22

IRSAP es, desde 1963, fabricante líder de radiadores y toalleros de diseño, personalizables tanto en color como en forma, para trabajar a baja temperatura o eléctricos.

IRSAP has been, since 1963, a leading manufacturer of designer radiators and tower rails, customisable in both colour and shape, whether low temperature or electric.

IRSAP.COM

C/ Leonardo da Vinci
Pol. Ind. Camí Ral
Gavà. España

Juan Luis Caballero
+34 619 468 949
juan.caballero@irsap.com

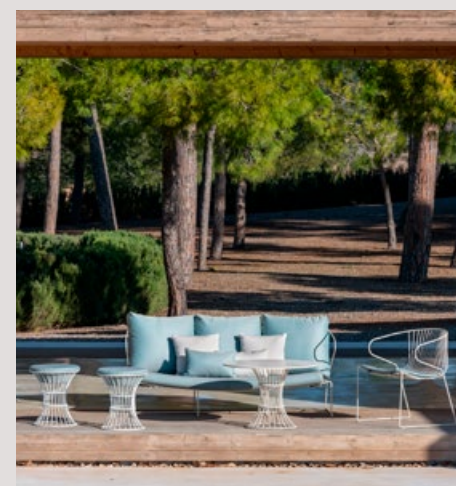

ISIMAR

isimar
be mediterranean

STAND K15

iSiMAR es una empresa europea que diseña, fabrica y distribuye en todo el mundo mobiliario mediterráneo metálico para uso interior, exterior y contract.

iSiMAR is a European company which designs, manufactures and worldwide distributes Mediterranean wire metal furniture for in&outdoor and contract use.

ISIMAR.ES

Ctra. Salinas, Km. 1
Noain. España

Clara Nicolau
+34 674 337 989
clara@isimares



J. GORBE



STAND L09

J. GORBE con 15.000 m2 en instalaciones dedicadas a la fabricación de mobiliario de interior para Oficina, Juvenil y Contract.

J. GORBE with 15,000 m2 of facilities dedicated to the manufacture of interior furniture for Office, Youth and Contract.

JGORBE.COM

C/ Londres
Pol. Ind. La Paz
Teruel. España

José Luis Bertolín
+34 616 419 930
josebertolin@jgorbe.com

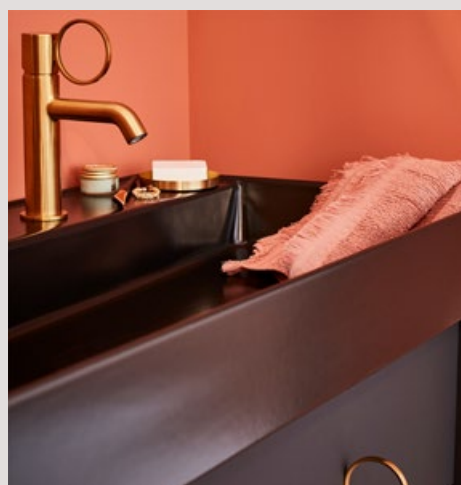

JACOB DELAFON



STAND L32

Jacob Delafon es un protagonista indiscutible en la fabricación del sector cuartos de baño y grifería, combinando estética y calidad.

Jacob Delafon is an undisputed protagonist in the manufacture of the bathroom and faucet sector, combining aesthetics and quality.

JACOBDELAFON.ES

Ctra. Logroño, Km. 17
Zaragoza. España

Javier Ballesteros
+34 690 027 267
javier.ballesterosmainez@kohlereurope.com



JANNELLI&VOLPI



STAND G18

Jannelli&Volpi diseña y fabrica colecciones de papeles pintados y revestimientos murales conocidos y admirados en todo el mundo.

Jannelli&Volpi designs and produces collections of wallpapers and wallcoverings known and admired throughout the world.

JANNELLIEVOLPI.IT

C/ José Ridaura Alcayde nº 27
Pol. Ind. El Molí
Foios. España

Eduardo Ibáñez
+34 963 169 085
eduardo@dolzcoleccion.es



JJOSEPHSON CONTRACT WALLCOVERINGS

J•JOSEPHSON

STAND E13

Empresa especializada en el diseño y fabricación de revestimientos vinílicos para proyectos Contract.

Company specializing in the design and production of vinyl wallcoverings for Contract projects.

JJOSEPHSON.COM

C/ Balmes nº 266
Barcelona. España

David Lanzas
+34 932 387 673
david@lamaisonwalls.com



JUNG



STAND J08

Jung es un proveedor de soluciones de automatización y control de instalaciones eléctricas que contribuyen a la eficiencia energética y sostenibilidad de los hoteles.

Jung is a provider of automation and control solutions for electrical installations that contribute to the energy efficiency and sustainability of hotels.

JUNG.DE/ES

Avda. El Pla nº 9
Pol. Ind. El Pla
Lliçà de Vall. España

Ángel López
+34 608 750 332
a.lopez@jungiberica.es



KÄHRS



STAND D04

Kährs es un fabricante y distribuidor de pavimentos con el objetivo de proporcionar experiencias al cliente más allá de las expectativas.

Kährs is a manufacturer and distributor of flooring with the aim of providing customer experiences beyond expectations.

KAHRS.COM

C/ Aragón nº 284 Bis - 4º
Barcelona. España

Rafael Michavila
+34 618 116 830
comercial@ekkiatfloors.es



KAUDEX

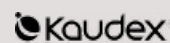

STAND J07

Especialista en la fabricación de muebles y equipamientos integrales para hoteles, con más de seis décadas de experiencia y departamento propio de interiorismo.

Specialist in the manufacturing of furnishings and comprehensive equipments for hotels, with more than six decades of expertise and its own interior design department.

KAUDEX.COM

C/ La Nieve nº 10
Caudete. España

+34 965 827 104
info@kaudex.com



KAVE HOME

Kave Home

STAND K01

Kave Home es la marca mediterránea de muebles de diseño y decoración con más de 40 años de historia.

Kave Home is the Mediterranean brand of design furniture and decoration with more than 40 years of history.

KAVEHOME.COM/ES

C/ Tallers nº 14
Pol. Ind. Bosc d'en Coca
Sils. España

Albano Moreno
+34 676 022 408
albano@kavehome.com



KISSA

KISSA

STAND G15

En KISSA son arte y luz. Su misión es ofrecer luminarias, esculturas de luz y sistemas de iluminación originales exclusivos y de calidad.

In KISSA they are art and light. Their mission is to offer exclusive and quality luminaires, light sculptures and original lighting systems.

KISSA-LAMPS.COM

Avda. Juan Carlos I nº 121
Alicante. España

Mar Blánquez
+34 644 599 907
sales@kissa-lamps.com



KLEIN

KLEIN®

STAND E15

En KLEIN encontrarás las últimas soluciones para tu proyecto de división de espacios con puertas correderas, batientes y plegables. El mejor sistema para tu proyecto.

At KLEIN you'll find the latest solutions for your partitioning project with sliding, hinged and folding doors. The system that best suit your project.

KLEIN.PRO/ES-ES

Ctra. N-150, Km. 1
Pol. Ind. Can Cuyás
Montcada i Reixac. España

Laura Felici
+34 609 244 906
lfelici@klein.es



KOMOOM

Komoom
bysomg

STAND H26

Komoom, especialista en la fabricación de productos Indoor y Outdoor para el mundo del descanso presenta su nueva colección "KUTEN".

Komoom, specialist in the manufacturing of indoor and outdoor products for the world of relaxation, presents its new collection "KUTEN".

KOMOOM.EU

C/ Islas Canarias nº 18-25
Pol. Ind. La Campiña
Écija. España

José Manuel Jiménez
+34 651 832 296
direccion@komoom.eu



KP



STAND C01

KP, con más de 50 años de experiencia, desarrolla su actividad en la edición, fabricación y confección de alfombras a medida y moquetas modernas.

KP, with more than 50 years of experience, develops its activity in the edition, manufacture and confection of bespoke rugs and modern carpets

ALFOMBRASKP.COM

C/ Escalada nº 9-11
Paracuellos de Jarama. España comercial@alfombraskp.com

Luis Aguado
+34 615 444 304



KRETTA



STAND B03

Fabricación de platos de ducha, lavabos, consolas, bañeras, mamparas y revestimiento para paredes y techos. Alto diseño con alta calidad.

Manufacture of shower trays, sink, consoles, bathtubs, shower screens and wall and ceiling cladding. High design with high quality.

KRETTA.COM

Vial Transversal 2 SN
Pol. Ind. Municipal
Tudela. España

Santiago Jiménez
+34 941 181 091
santiago@panelpiedra.com



KRONOPOL



STAND F11

Kronopol ofrece suelos laminados de calidad con tecnología Aquazero 72 horas, aptos para todos los espacios y con variados diseños.

Kronopol offers quality laminate floors with Aquazero 72-hour technology, suitable for all spaces and with various designs.

KRONOPOLESPANIA.COM

C/ Barcelona nº 25
Pol. Ind. de Vicolozano
Ávila. España

Jorge Merino
jorgemerino@woodflor.es



LA NAVE HOME



STAND H22

La Nave Home se destaca como la opción más versátil y personalizable en diseño de interiores para hospitality, con producción ágil y responsable en España.

La Nave Home stands out as the most versatile and customisable option in interior design for hospitality, with agile and responsible production in Spain.

LANAVEHOME.COM

C/ Diseño nº 26 - Nave 55
Getafe. España

Elena Herrero
+34 916 838 777
elenaherrero@lanavehome.com

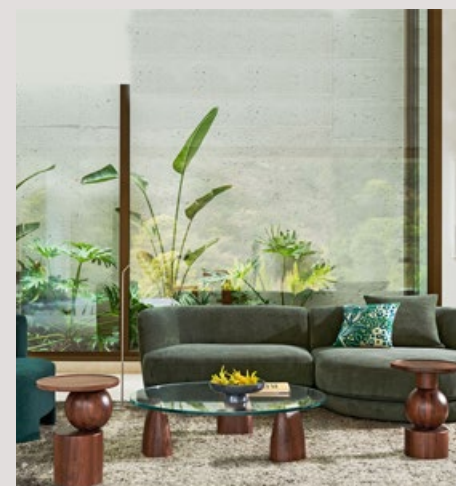

LA REDOUTE



STAND F12

La Redoute ofrece propuestas únicas para el hogar, combinando calidad y diseño en muebles, decoración y textiles.

La Redoute offers unique solutions for the home, combining quality and design in furniture, decoration and textiles.

LAREDOUTE.ES

C/ Tuset nº 10, 8º - 2ª
Barcelona. España

Ainhoa Fernández
+34 615 277 463
ainhoa.fernandez@laredoute.es



LAMADRID CONTRACT



STAND H04

Lamadrid Contract ofrece una gran variedad de textiles ignífugos, telas para tapicería con tecnología anti-manchas y tejidos "high performance".

Lamadrid Contract offers a wide variety of flame retardant textiles, upholstery fabrics with stain-free technology and high-performance fabrics.

LAMADRID-CONTRACT.COM

C/ Príncipe de Vergara nº 33 - 1ª Izq.
Madrid. España

Arantxa Esnaola
+34 932 096 244
arantxa@g-lamadrid.com



LAUFEN



STAND A06

Desde hace más de 130 años, el diseño suizo de los productos de LAUFEN han establecido innovaciones de última generación en el espacio de baño.

For more than 130 years, the Swiss design of LAUFEN products has developed the latest innovations in the bathroom space.

LAUFEN.ES

C/ Covarrubias nº 23
Madrid. España

Alberto Fernández
+34 636 923 509
alberto.fernandez.rodriguez@es.laufen.com
[@es.laufen.com](https://www.es.laufen.com)



LDK LIVING OUTDOORS



STAND J01

Conceptos de mobiliario, iluminación y decoración contemporáneos y funcionales. Diseños con baja huella de carbono buscando la eficiencia en cada proyecto.

Contemporary and functional furniture, lighting and deco concepts. Low carbon footprint designs seeking best efficiency for each project.

B2B.LDKOUTDOORS.ES

Avda. del Juguete nº 20
Ibi. España

Luis García
+34 691 569 215
luisgarcia@ldkoutdoors.es



LEBER



STAND G19

Leber Fornitures es una empresa fabricante de mobiliario de interior y exterior para hostelería y proyectos contract.

Leber Fornitures is a manufacturer of indoor and outdoor furniture for hospitality and contract projects.

LEBER.ES

Av. República Argentina nº 16
Castalla. España

Javier Berbegal
+34 625 684 984
javier.berbegal@leber.es



LECHUZA



STAND F13

En LECHUZA encontrarás una gran selección de macetas y jardineras de autorriego caracterizadas por su resistencia superior a la media y por su larga vida útil.

At LECHUZA you will find a large selection of self-watering pots and planters that are characterised by their above-average resistance and long service life.

LECHUZA.ES

Cam. de los huertos SN
Picanya. España

Isabel Jurado
+34 690 212 797
garden@maceflor.com



LICO SWISS QUALITY FLOORS



STAND L35

Lico Iberica ofrece soluciones de alta calidad en el sector de pavimentos y revestimientos de pared con producción en Müstair (Suiza).

Lico Iberica offers high quality solutions in the flooring and wall coverings sector with production in Müstair (Switzerland).

LICOIBERICA.COM

Nave 2
Pol. Ind. Molí del Racó
Sant Sadurní d'Anoia. España

Faustino Molina
+34 649 423 170
faustino.molina@licoiberica.com



LIZZO



STAND A03

Lizzo fusiona tradición y arte para crear tejidos que elevan interiores y exteriores, combinando líneas refinadas, estilos eclécticos y una paleta de colores y texturas naturales.

Lizzo blends tradition and artistry to create fabrics that elevate interior and exterior spaces, combining refined lines, eclectic styles, and a palette of natural colours and textures.

LIZZO.NET

C/ del Rublo nº 63
Pol. Ind. Las Atalayas
Alicante. España

Martin Soria
+34 609 900 861
msoria@lizzo.net



LOBSTER'S DAY



STAND D17

Lobster's Day es un fabricante de mobiliario exterior fabricado a mano en fibra de vidrio y parasoles para el sector contract.

Lobster's Day is a manufacturer of handmade fiberglass outdoor furniture and parasols for the contract sector.

LOBSTERSDAY.COM

C/ Mare de Déu del far nº 14
Vic. España

Albert García
+34 938 893 602
lobstersday@lobstersday.com



LOLA GLAMOUR *Lola glamour*

STAND H08

Muebles artesanos con alma artistica fabricados a medida.

Artisan furniture with an artistic soul tailor-made.

LOLAGLAMOUR.COM

Pol. Ind. de la Dehesa SN
Almazán. España

Désirée Ramos
+34 670 609 849
info@lolaglamour.com



LUXCAMBRA *luxcambra*

STAND D25

Luxcambra trabaja para crear diseños y soluciones de iluminación que contribuyan a mejorar los espacios que nos rodean y generar atmósferas con personalidad.

Luxcambra works to create lighting designs and solutions that help to improve our surroundings by creating unique atmospheres.

LUXCAMBRA.COM

C/ Alcalde de Móstoles nº 50
Barcelona. España

Roger Cambra
+34 934 365 953
lux@luxcambra.com



LUXES *LUXES*

STAND E14

Diseño y fabricación de iluminación técnica y decorativa, con las últimas tecnologías en fuentes de luz y sistemas de control, diseños innovadores y materiales de alta calidad.

Design and manufacture of technical and decorative lighting, applying the latest technologies in light sources and control systems, with innovative designs and high quality materials.

LUXES.ES

C/ Antonio Gaudí nº 6
Cabrera de Mar. España

Jorge Catanzariti
+34 680 233 789
jorgec@luxes.es



MADE DESIGN *made design*

STAND K20

Made Design es una marca de accesorios decorativos de diseño para cubrir diferentes necesidades en entornos de trabajo, espacios públicos, contract y hábitat.

Made Design is a brand of decorative and design accessories which covers a range of necessities not only in the workplace, but also public spaces and at home.

MADEDESIGN.ES

C/ Camí de la font freda nº 17
Pol. Ind. Pla d'en Coll
Montcada i Reixac. España

Xavier Giménez
+34 690 212 797
xgimenez@planningsisplamo.com



MANILLONS TORRENT *MST*

STAND L06

Manillons Torrent, con 25 años de experiencia, referentes en diseño y fabricación de accesorios, complementos y espejos para el baño.

Manillons Torrent, with 25 years of experience, referents in design and manufacture of accessories, complements and mirrors for the bathroom.

MANILLONS.COM

Ctra. Masía del Juez nº 52-2
Pol. Ind. Masía del Juez
Torrent. España

Rafael Tarragona
+34 678 451 975
ventas@manillons.com



MARINISA *marinisa*

STAND B27

MARINISA es un fabricante de iluminación decorativa de interior desde 1970. Proyectos a medida.

MARINISA is an interior decorative lighting manufacturer since 1970. Custom projects.

MARINISA.COM

C/ Cañuelo nº 8-10
Pedro Abad. España

David Marín
+34 636 287 983
davidmarin@marinisa.com



MARPE DESCANSO



STAND L05

Marpe Descanso, fabricante especializado en equipos de descanso, combina tecnología y diseño ergonómico ofreciendo productos que mejoran bienestar y confort.

Marpe Descanso, a specialised manufacturer of bedding products, combines technology and ergonomic design to offer equipment that enhance well-being and comfort.

SMARTCONTRACT.ES

C/ Velázquez SN
Pol. Ind. Mariola
Huecas. España

Alberto Pérez
+34 648 944 756
contract@marpedescanso.com

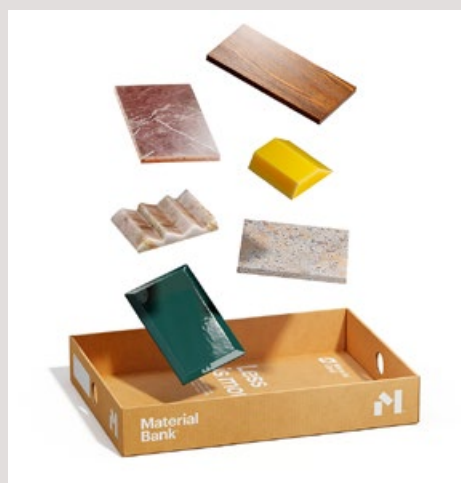

MATERIAL BANK

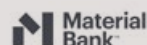

STAND B26

Material Bank® es la forma más rápida y sostenible de buscar y probar materiales.

Material Bank® is the fastest and most sustainable way to search and sample materials.

MATERIALBANK.EU

Rue Royale n° 4
Paris. France

Muriel Bourgeay
+34 697 432 393
mbourgeay@materialbank.com



MAVILOP



STAND B22

Mavilop ofrece soluciones en mobiliario interior, exterior y oficina para el sector contract en sillas, mesas, taburetes, butacas y sofás.

Mavilop offers solutions in indoor, outdoor and office furniture for contract projects in chairs, tables, stools, armchairs and sofas.

MAVILOP.ES

Avda. Ribera alta n° 71
Alberic. España

María Gadea
+34 962 440 450
mavilop@mavilop.es



MEDICLINICS



STAND D12+D13

Mediclinics ofrece soluciones premium en secadores de manos y equipamientos de baños colectivos, destacándose en calidad, diseño e innovación.

Mediclinics offers premium solutions in hand dryers and collective bathroom equipment, excelling in quality, design, and innovation.

MEDICLINICS.ES

C/ Indústria n° 54
Barcelona. España

Nuria Martínez
+34 934 464 700
info@mediclinics.com



MEGABLOK



STAND L14

Megablok crea espacios seguros y conectados a través de soluciones de equipamiento para el bienestar de tus clientes y empleados.

Megablok creates safe and connected spaces through equipment solutions for the well-being of your customers and employees.

MEGABLOK.COM

C/ Palermo n° 7
Plataforma Logística PLA-ZA
Zaragoza. España

Juan Valle
+34 976 505 488
jvalle@megablok.com



MERAKI



STAND Dog

Los productos de higiene de Meraki destinados al sector horeca y con certificación ecológica proporcionan al cliente una experiencia más agradable y enriquecedora.

Meraki's organically certified amenity products for the horeca sector provide a pleasant and enriching customer experience.

MERAKIMOMENTS.COM

C/ Pallars n° 84 - 86
Barcelona. España

Mikaela Ekholm-Martínez
+34 608 867 067
mikaela@estilonordico.com



MIKMAX

STAND F25

Mikmax crea colecciones de ropa de cama y textiles con fibras naturales de la mejor calidad que inspiran un buen descanso.

Mikmax creates bedding and textile collections with only the best quality cotton, linen, silk and natural fibers that inspire good quality rest.

MIKMAX.COM

Camí del Pla SN
Hostalets de Balenyà. España

Marc Vaqué
+34 645 172 235
marc@mikmax.com



MISTER KARTON

STAND D05

Mister Karton combina diseño y sostenibilidad, usando materiales orgánicos para crear ambientes naturales que promueven el bienestar.

Mister Karton combines design and sustainability, using organic materials to create natural environments which promote well-being.

MISTERKARTON.COM

C/ Foneria nº 32 - Nave 11
Mataró. España

Martin Carranza
+34 667 434 282
hola@misterkarton.com



MITTOS CONTRACT

STAND C25+C26

Mittos Contract ofrece una amplia gama de productos que se adaptan a cualquier tipo de instalación contract, aportando distinción y elegancia.

Mittos Contract offers a wide range of products that adapt to any type of contract installation, providing distinction and elegance.

MITTOSCONTRACT.COM

Av. Francisco Aguirre nº 293
Talavera de la Reina. España

Clara López
+34 653 353 670
marketing@mittoscontract.es

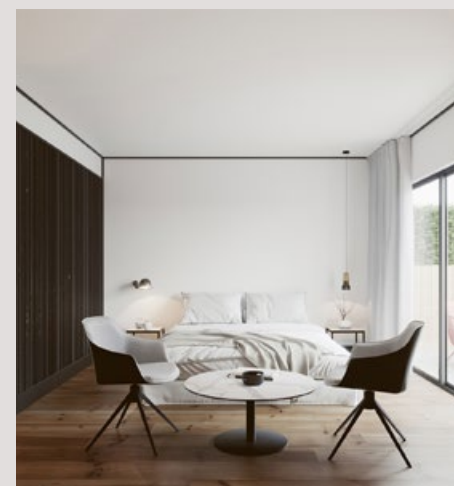

MOBLIBERICA

STAND D01

Mobiliario de interior de gran calidad, tanto para hogar como contract, que ha ido evolucionando y adaptándose a las necesidades de los clientes durante más de 40 años.

High quality indoor furniture, both for home and contract, which has been evolving and adapting to the customer needs for more than 40 years.

MOBLIBERICA.COM

Ctra. N-340, Km. 704,4
Crevillent. España

Francisco Illán
+34 646 976 481
francisco.illan@mobliberica.com



MODELEC

STAND C23

MODELEC es un fabricante francés de mecanismos alta gama, desde 1976.

MODELEC is a French manufacturer of high-end switches, since 1976.

MODELEC.COM/ES

Rue de la Chasière nº 8
Z.A Méré Gare
Méré. France

Encarnation Chauvet
+33 679 743 206
e.chauvet@modul.com



MOGNO WOODS

STAND C22

Empresa nacida en el corazón del contract gallego que fabrica soluciones ágiles a través de su línea de superficies decorativas, perfiles técnicos o procesos auxiliares.

A company born in the heart of the Galician contract industry which produces agile solutions through its line of decorative surfaces, technical profiles or auxiliary processes.

MOGNO.ES

C/ Méndez Núñez nº 51 - P3
Pontevedra. España

info@mogno.com

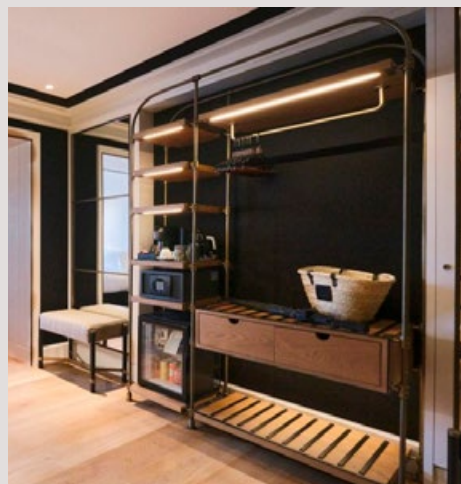

MONRABAL CHIRIVELLA



STAND E12

Fabricante de mobiliario, carpintería y equipamiento integral desde 1920. Proyectos hoteleros, co-living, residencias estudiantiles.

Manufacturer of furniture, carpentry and integral equipment since 1920. Hotel projects, coliving, student residences.

MONRABALCHIRIVELLA.COM

Ctra. Real de Madrid SN
Beniparrell. España

Jose Miguel Pascual
+34 654 566 997
jmonrabal@gmail.com



MOPAL



STAND F23

Mopal Tapizados es líder en la fabricación de sofás cama, sillones relax, elevadores y contract.

Mopal Tapizados is a leader in the manufacture of sofa beds, relax armchairs, lifts and contract.

MOPALTAPIZADOS.COM

Avda. Juan Carlos I nº 83
Pol. Ind. Las Teresas
Yecla. España

Alejandro López
+34 638 624 757
compras@mopaltapizados.com



MORAPLEX



STAND L15B

Empresa con 45 años de experiencia, fabricantes de colchones y sistemas de descanso para hostelería, garantizando calidad e innovación en cada proyecto.

Company with 45 years of experience, manufacturer of mattresses and rest systems for hospitality, guaranteeing quality and innovation in each project.

MORAPLEX.COM

Pol. Ind. La Fuente SN
Mollina. España

Carlos Morente
+34 699 820 309
carlosmorente@moraplex.com



MUEBLES GRUPO SEYS



STAND C16+C17

Con más de 37 años de experiencia en la fabricación y acabado de muebles de hogar y baño.

With more than 37 years of experience in the manufacture and finishing of home and bathroom furniture.

GRUPOSEYS.COM

Ctra. Córdoba - Málaga Km. 76
Lucena. España

Eufrasio Cerrillo
+34 600 575 852
eufrasio@gruposseys.com



MUESCO

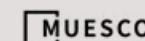

STAND D29

Muesco es una empresa líder en la fabricación de mobiliario hecho a medida, para proyectos que requieren un alto nivel de exigencia y capacidad productiva.

Muesco is a leading company of custom furniture manufacturing for projects that require a high level of demand and productive capacity.

MUESCO.COM

Ctra. Iznalloz nº 12
Santa Ana. España

José Antonio Sánchez
+34 606 963 138
jose.sanchez@muesco.com



MUSOLA



STAND D01

Musola es una empresa innovadora dedicada a fabricar, íntegramente en sus instalaciones, mobiliario de exterior para crear ambientes tanto domésticos como de contract.

Musola is an innovative company dedicated to manufacturing, entirely in its facilities, outdoor furniture to create both domestic and contract environments.

MUSOLA.ES

Ctra. N-340, Km. 704,4
Crevillent. España

Francisco Illán
+33 646 976 481
francisco.illan@mobilierica.com



MYC MOBILIARIO Y CONTRACT



STAND F21

MYC es una empresa líder en el sector del mobiliario y contract, especializada en ofrecer soluciones integrales y personalizadas para proyectos de interiorismo.

MYC is a leading company in the furniture and contract sector, specializing in providing comprehensive and customized solutions for interior design projects.

MYCMOBILIARIOYCONTRACT.COM

C/ Alcalde Clemente García nº 25
Pol. Ind. Oeste San Ginés
San Ginés, España

David Moreno
+34 655 564 288
contacto@mycmobiliarioycontract.com



NAKA



STAND H15B

Estantes, soportes y accesorios de baño de alta calidad fabricados en Finlandia. Diseño atemporal y materiales duraderos ideales para hogares, hoteles y espacios públicos.

High-quality bathroom shelves, racks, and accessories made in Finland. Timeless design and durable premium materials ideal for homes, hotels, and public spaces.

NAKAFINLAND.FI

Teollisuustie nº 30
Porvoo, Finland

Susanna Lepistö
+35 845 7877 5304
susanna.lepisto@nakafinland.fi



NAVARRO AZORIN



STAND D16

Fabricante español de tiradores y puertas de armario.

Spanish manufacturer of handles and wardrobe doors.

NA-SPAIN.COM

Cº. de Sax SN - Apdo. 73
Yecla, España

José Manuel Navarro
+34 968 751 425
jm.navarro@na-spain.com

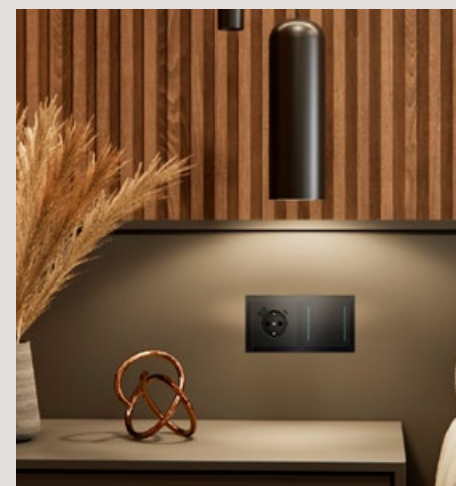

NIESSEN



STAND J10

Con 110 años como marca líder en el diseño de interiorismo eléctrico respetuoso, innovador y funcional, desde Niessen aportan soluciones que contribuyen al bienestar.

With 110 years as a leading brand in designing respectful, innovative, and functional electrical interior design, at Niessen they provide solutions that contribute to the wellbeing.

NIESSENDESIGN.ES

C/ San Romualdo nº 13
Madrid, España

+34 915 819 393
es-marketingel@es.abb.com



NORMA DOORS TECHNOLOGIES



STAND H27

Norma Doors Technologies lleva más de 65 años fabricando puertas y armarios con la tecnología más avanzada y con suministros diarios a cualquier parte del mundo.

Norma Doors Technologies has been manufacturing doors and closets with the most advanced technology for more than 65 years, with daily deliveries to any part of the world.

NORMA-DOORS.COM

Paraje Quiñones SN
San Leonardo de Yagüe, España

Sandra Sualdea
+34 627 863 542
marketing@unidoors.com



NOVACOLOR



STAND H05

Fabricantes de pinturas y revestimientos de alta decoración.

Manufacturing highly decorative paints and coatings.

NOVACOLORARQUITECTURA.COM

C/ Carles Buigas nº 53
Pol. Ind. Can Magre
Sta. Eulàlia de Ronçana, España

Oficinas España
+34 931 352 110
info@h2ocoatings.com



NOVOCUADRO ART COMPANY



STAND B16

NOVOCUADRO ART COMPANY es una empresa española que lleva trabajando en el sector del arte decorativo profesional más de 15 años.

NOVOCUADRO ART COMPANY is a Spanish company that has been working in the professional decorative art sector for more than 15 years.

NOVOCUADRO.COM

Ctra. de Mijas, Km. 22
Fuengirola. España

Josef Rimon
+34 952 662 791
info@novocadro.com



NUVANT



STAND F26

Nuvant es una empresa global que diseña y fabrica textiles recubiertos, ofreciendo productos de calidad y soluciones innovadoras para diversos mercados.

Nuvant is a global company that designs and manufactures coated textiles, offering quality products and innovative solutions for diverse markets.

NUVANTGLOBAL.COM

C/ Príncipe de Asturias nº 41
Pol. Ind. La Herrada
Yecla. España

Claudia Farrugia
+34 669 968 707
pedidos@mfarrugia.com



OGO FURNITURE



STAND B14

OGO destaca por ofrecer productos versátiles, divertidos y altamente resistentes, diseñados especialmente para el sector residencial y hospitality donde las exigencias son muy altas.

OGO stands out for offering versatile, fun, and highly resistant design products, specially designed for the residential and hospitality sectors where demands are exceptionally high.

OGOFURNITURE.COM

C/ Argenters nº 31
Pol. Ind. El Alter
Alcasser. España

Maity Estupiñán
+34 672 452 797
info@ogofurniture.com



OLÉ LIGHTING



STAND G13

Olé Lighting es una marca de iluminación especializada en el diseño y fabricación de lámparas de calidad desde Valencia para todo el mundo.

Olé Lighting is a brand specialised in the design and manufacture of quality lamps from Valencia to the whole world.

OLE-LIGHTING.COM

C/ Germanías, nº 12-14
Pol. Ind. El Pou - Aldaia
Valencia. España

Carlos Martínez
+34 675 564 514
carlos@ole-lighting.com



OLIVARI



STAND K19

Las mejores manillas para tus proyectos. 100 años de historia. 100% made in Italy.

The best door handles for your projects. 100 years of history. 100% made in Italy.

OLIVARI.IT

Via Giacomo Matteotti nº 140
Borgomanero. Italy

Josep Martínez
+34 694 402 964
info@olivari.com.es



OMEXCO

OMEXCO
Fine Belgian Wallcoverings



STAND B24

Revestimientos para paredes impresos, tejidos o naturales, cada una de nuestras creaciones se corta a medida para llevar poesía a tu espacio.

Wallpapers printed, woven or natural, each one of our creations is custom cut to bring poetry to your space.

OMEXCO.COM

Ambachtenlaan nº 12
Heverlee. Belgium

Alberto Alonso Durand
+34 916 667 223
alberto@grupo-grancasa.es



OMNITEC SYSTEMS



STAND D19

Omnitec Systems fabrica y distribuye cerraduras electrónicas, cajas fuertes, minibares silenciosos y otros accesorios para la habitación del hotel.

Omnitec Systems manufactures and distributes electronic locks, safes, silent minibars, and other hotel room accessories.

OMNITECSYSTEMS.COM

C/ Retama nº 20-22
Pol. Ind. Empresarium
Zaragoza, España

Ricardo Aznar
+34 976 107 201
info@omnitecsystems.com



ONITY



STAND H19

Cerraduras electrónicas con apertura por móvil y tecnologías de habitación que maximizan la eficiencia mediante la integración de sistemas.

Electronic locking solutions with mobile key and room technologies that maximize efficiency through system integration.

ONITY.COM/ES/EU

C/ Arañaburu nº 4D
Pol. Ind. Lanbarren
Oiartzun, España

Mikel Gorriti
+34 660 459 665
mikel.gorriti@honeywell.com



ORIGINAL PARQUET



STAND C09

Original Parquet destaca por su experiencia en suelos de madera natural, ofreciendo diseño innovador y alta calidad artesanal.

Original Parquet excels in natural wood flooring, offering innovative designs and high-quality craftsmanship.

ORIGINALPARQUET.COM

Via dell' Artigianato nº 18
Alfonsine, Italy

Celia Bou
+34 964 513 384
comercial@jltiles.es



PALMIRA

Palmira

STAND L21

Con más de 50 años de experiencia, Palmira ofrece productos de alta calidad y personalizables para restauración y hostelería.

With more than 50 years of experience, Palmira offers high quality custom products for restaurants and hotels.

PALMIRA.FURNITURE

Ctra. Brunells SN
Tortella, España

Clàudia Ferrer
+34 621 227 733
comunicacio@sverges.com



PANELPIEDRA



STAND K02

PanelPiedra® son paneles decorativos para el revestimiento de paredes y techos, en diferentes estilos, con unos acabados totalmente realistas. De fácil y rápida colocación.

PanelPiedra® are decorative panels for cladding walls and ceilings, in different styles, with totally realistic finishes. They are easy and quick to install and do not require any building.

PANELPIEDRA.COM

Vial Transversal 2 SN
Pol. Ind. Municipal
Tudela, España

Santiago Jiménez
+34 941 181 091
santiago@panelpiedra.com



PAPIOL ALFOMBRAS



STAND D28

Papiol Alfombras nace con vocación de prestar servicio integral en diseño, fabricación, venta, lavado, restauración e instalación de alfombras, moquetas, losetas y felpudos.

Papiol Alfombras was born with the vocation of providing service in design, manufacture, sale, washing, restoration and installation of carpets, rugs, carpet tiles and mats.

PAPIOL.NET

Avda. Can Calders nº 16
Sant Cugat del Vallès, España

Mireia Papiol
+34 935 894 656
sales@papiol.net



PARADOR

PARADOR

STAND H01

Parador es una marca de interiorismo líder internacional que ofrece pavimentos para clientes que busquen una estética moderna.

Parador is a leading international interior brand that provides quality flooring for clients who are looking for a modern aesthetic.

PARADOR.DE/ES

S. Millenkamp n° 7-8
Coesfeld, Germany

Fernando Guiote
+34 672 072 960
fernando.guiote@parador.de



PEPE&ALONSO CONTRACT

PEPE & ALONSO Interiors, Contract

STAND K13

Empresa dedicada a la ebanistería a medida, trabaja con procesos artesanales y cuenta con artesanos para realizar mobiliario de alta gama.

Company dedicated to custom joinery, they work with artisan processes and they have artisans to make high-end furniture.

PEPEALONSO.COM

C/ Alonso Camacho n° 1
Bailén, España

Jose Alonso
+34 605 215 136
comercial@pepealonso.com



PERSPECTIVA 10

perspectiva 10

STAND C11

Empresa dedicada a la venta, diseño y creación de obras artísticas originales y espejos decorativos para interiores.

Company dedicated to the sale, design, and creation of original artwork and decorative mirrors for interior design.

PERSPECTIVA10.COM

Cam. del Bovalar, n° 21
Pol. Ind. La Figuera
Alaquàs, España

Mar Adalid
+34 649 662 549
mar@perspectiva10.com



PLUS COVER

PLUS COVER

STAND K06

Plus Cover es especialista en revestimientos, con un alto nivel de exigencia en términos de calidad e innovación.

Plus Cover is a specialist in coatings with a high level of demand in terms of quality and innovation.

PLUSCOVER.ES

C/ Sudáfrica n° 132
Complejo Mª Eugenia - C/ Vial A - Nave 2
Jerez de la Frontera, España

Mario Rubio
+34 670 312 245
mario@pluscover.eu



POINT

POINT. OUTDOOR LIVING

STAND F01

Más de un siglo dedicado al diseño de mobiliario de exterior. Diseño atemporal, durabilidad y compromiso con la sostenibilidad.

More than a century of outdoor furniture design. Timeless design, durability and a deep commitment to sustainability.

POINT1920.COM

Pda. Planet SN
Xaló, España

+34 966 480 132
info@point1920.com



PORCELANOSA GRUPO

PORCELANOSA Grupo

STAND L02

Holding empresarial con 50 años de experiencia, especializado en pavimentos y revestimientos cerámicos, equipamiento de cocina y baño y soluciones constructivas.

Holding company with 50 years of experience, specialising in ceramic floor and wall tiles, kitchen and bathroom equipment and construction solutions.

PORCELANOSA.COM

Ctra. Nacional 340 Km. 56.5
Villarreal, España

José Fuster
+34 667 182 375
jfuster@porcelanosa.com



PROSOLSTYL

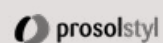

STAND D20•D21

Vinilos de revestimiento de alta calidad para interior y exterior. Preparados para revestir paredes, mobiliario, etc. Material ignífugo con 9 certificaciones a nivel Europeo.

High quality decorative vinyl for indoor and outdoor use. Made to cover walls, furniture, etc. Fireproof material with 9 different European certifications.

PROSOLSTYL.ES

C/ Diseño nº 26 - Naves 33 a 41
Pol. Ind. Los Olivos
Getafe. España

+34 917 540 571
info@prosolstyl.es



PUERTAS PROMA



STAND D18

Puertas Proma nace en 1989 gracias a la visión de un grupo de carpinteros que soñaba crear una empresa capaz de combinar la artesanía tradicional y las últimas tecnologías.

Proma Doors was founded in 1989 due to the vision of a group of carpenters with the ambition to create a company able to combine traditional skills with the latest technologies.

PROMA.ES

Av. Tembleque nº 87
Villacañas. España

José María Vaquero
+33 650 792 762
jmvaquero@proma.es



PUJOL ILUMINACIÓN



STAND K10

Fabricante de aparatos de iluminación a medida, de pequeño y gran formato.

Manufacturer of bespoke lighting and fittings, small and big format.

PUJOLILUMINACION.COM

C/ Indústria nº 13
Sant Feliu de Llobregat. España

Josep Maria Pujol
+34 936 857 880
jmpujol@pujoliluminacion.com
pujoliluminacion.com



PYROLAVE



STAND C19

PYROLAVE es el material de lava volcánica esmaltada para mostradores, baños, mobiliario y todo tipo de superficies y revestimientos de interior y exterior.

PYROLAVE is a enameled volcanic lava material for countertops, bathrooms, furniture and all types of interior and exterior surfaces and coverings.

PYROLAVESPAIN.COM

C/ Cotanda nº 1 - Puerta 7
Valencia. España

Nacho Serra
+34 651 052 468
info@pyrolavespain.com



RAMONSOLER

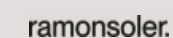

STAND L27

Amplia gama de griferías para baño y cocina, sistemas de ducha e hidroterapia y accesorios para el baño, que destacan por ser productos ecoeficientes, estéticos y confortables.

A wide range of bathroom and kitchen taps, shower and hydrotherapy systems and bathroom accessories, which stand out for being eco-efficient, aesthetic and comfortable.

RAMONSOLER.NET

C/ del Vallespir nº 26
Sant Joan Despi. España

Manel Lozano
+34 647 436 243
mlozano@rsramonsoler.com



RCR DECO



STAND H20

Compañía especializada en la fabricación y aplicación de revestimientos continuos decorativos en base cementosa y resina

Company specialized in the manufacture and application of continuous decorative resin and cement-based coatings.

RCRDECO.COM

Showroom docontract MAD
C/ Velázquez nº 35 - 4ºD
Madrid. España

Lourdes Carretero
+34 918 012 921
lourdes.carretero@rcrdeco.com



RECASENS GROUP



STAND L22

Recasens Group es un conglomerado empresarial arraigado en valores familiares desde su fundación en 1886. Especialistas en sistemas para la protección solar y tejidos.

Recasens Group is a business conglomerate rooted in family values since its founding in 1886, specializing in solar protection systems and fabrics.

RECASENSGROUP.COM

Travessera de Gràcia nº 18-22
Barcelona. España

Cristina Lages
+34 696 929 597
clages@recasens.com



REGARSA WALLCONTRACT



STAND G20

Soluciones en elementos y revestimientos técnicos, decorativos y acústicos para el sector contract.

Technical, decorative and acoustic elements and coatings solutions for the contract sector.

REGARSA.COM

C/ Brezo nº 58
Arganda del Rey. España

Alejandro Rubio
+33 609 570 970
alejandro.rubio@regarsa.com



RESUINSA



STAND Lo8

48 años diseñando y fabricando los mejores textiles para la hostelería para más de 8.000 clientes en 140 países.

48 years designing and manufacturing the best textiles for hospitality industry for more than 8.000 customers in 140 countries.

RESUINSA.COM

Av. Mare Nostrum nº 50
Alboraya. España

Oficinas Centrales
+34 963 916 805
resuinsa@resuinsa.com



REVESTIMIENTO VINÍLICO



STAND H23

Descubra Revestimiento Vinílico, la marca que ofrece materiales excepcionales para cubrir paredes y muebles con diseños exclusivos, texturas realistas y durabilidad.

Discover Revestimiento Vinílico, the brand that offers exceptional materials to cover walls and furniture with exclusive designs, realistic textures and durability.

REVESTIMIENTOVINILICO.COM

C/ Olivar nº 44
Valdemoro. España

Daniel Martín
+34 918 018 330
info@revestimientovinilico.com



RIEL CHYC



STAND E03

Fabricante de rieles, barras para cortina, enrollables y en general cualquier sistema de protección solar.

Manufacturer of tracks, curtain rods, rollers and in general any sun protection system.

RIELCHYC.COM

Pol. Ind. El Forseguer SN
Beneixama. España

Guillermo Muñiz
+34 965 821 505
comercial@rielchyc.com

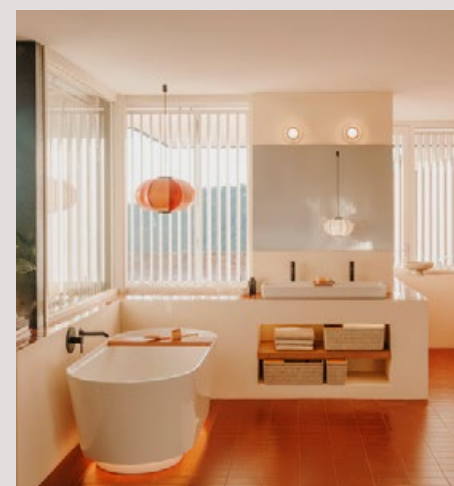

ROCA



STAND A01

Roca es una empresa dedicada al diseño, producción y comercialización de productos de baño para la arquitectura, la construcción y el interiorismo.

Roca is a company dedicated to the design, manufacturing and sale of bathroom products for architecture, construction and interior design.

ROCA.ES

Avda. Diagonal nº 513
Barcelona. España

Sergi Latorre
+34 933 661 200
sergi.latorre@roca.net



ROCO



STAND L34

La firma de Romero que se dirige principalmente a los espacios de interiorismo más exigentes, que cuidan cada detalle para recrear ambientes en perfecta armonía.

Romero's signature brand aimed primarily at the most demanding interior design spaces, paying attention to every detail to create perfectly harmonious environments.

ROCO.ES

C/ dels Coeters SN
Pol. Ind. Ribarroja - Sector 13
Valencia, España

Pablo Romero
+34 610 609 286
comercial@mueblesromero.es

ROJAS
CONTRACT

STAND E16

Empresa dedicada al amueblamiento de instalaciones hoteleras, ofreciendo a sus clientes un servicio integral tanto de obra civil como de fabricación e instalación de mobiliario.

Company dedicated to the furnishing of hotel facilities, offering its customers a comprehensive service both in civil works and in the manufacture and installation of furniture.

MUEBLES-ROJAS.COM

C/ Obradors nº 16A
Sta. Perpètua de Mogoda, España

Josep Lafont
+34 618 108 906
p.lafont@muebles-rojas.com

RÓTULOS
MARCOS

STAND B28

Empresa que se dedica a la imagen corporativa, pero no al uso: fabrica todo tipo de productos hechos a medida, desde rótulos hasta decoraciones interiores.

A company that is dedicated to the corporate image, but not in the traditional sense: they manufacture all kinds of custom products, from lettering signs to interior decorations.

ROTULOSMARCOS.COM

C/ del Dr. Esquerdo nº 21
Madrid, España

Antonio Pérez
+34 911 217 269
rotulosmarcos@rotulosmarcos.com

MARCAS EXPOSITIVAS / EXHIBING BRANDS

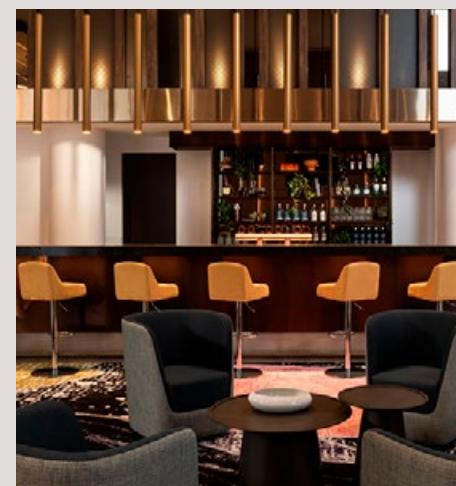

ROVASI



STAND B19

En ROVASI conocen el valor de la iluminación. Desde hace más de 30 años diseñan, desarrollan y fabrican soluciones de iluminación para interior y exterior.

At ROVASI, they know the value of lighting. They have been designing, developing and manufacturing indoor and outdoor lighting solutions for over 30 years.

ROVASI.COM

Rda. de la Font Grossa nº 15
Pol. Ind. La Gavarra
Centelles, España

Raimond Blasi
+34 938 813 512
raimond@rovasi.com



ROVIRA



STAND C06

GRIFERIA SANITARIA ROVIRA, S.A. es una empresa fabricante de grifería de Barcelona, España.

GRIFERIA SANITARIA ROVIRA, S.A. Is a manufacturer of tap fittings (faucets) from Barcelona Spain.

GRIFERAROVIRA.COM

Pº. Sant Joan nº 7 - 2º 2ª
Barcelona, España

Jordi Pallarés
+34 936 830 406
atencioncliente@griferiarovira.com



RS BARCELONA

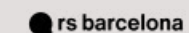

STAND G10

RS Barcelona crea experiencias memorables con sus mesas de juego y su mobiliario único. Una colección de diseño innovador que inspira y seduce.

RS Barcelona designs driven by passion to create memorable experiences with its unique game tables and furniture. A collection that inspires and seduces.

RSBARCELONA.COM

C/ La Barca nº 7-9
Pol. Ind. La Flora Fou
Barcelona, España

Lucía Bertrand
+34 936 589 503
lucia@rsbarcelona.com



SAHECO



STAND G08

Saheco es una empresa dedicada al diseño, fabricación y comercialización de sistemas para puertas correderas manuales y automáticas para todo tipo de aplicaciones.

Saheco designs, manufactures, and commercializes high-quality systems for manual and automatic sliding doors, suitable for all types of applications.

SAHECO.COM

C/ Bellmunt nº 104 Pol. Ind. La Foradada Sant Quirze de Besora, España xavier.torrabias@saheco.com

Xavier Torrabias
+34 680 431 709



SCHLÜTER-SYSTEMS

STAND F07

Líder mundial de fabricación de sistemas constructivos para impermeabilizar, desolidarizar, calefactar y de drenaje con cerámica para interior y exterior.

World leader manufacture of construction systems for waterproofing, uncoupling, heating and drainage with ceramics for indoor and outdoor applications.

SCHLUTERSYSTEMS-SOLUCIONES.ES

Ctra. CV-20 Villareal - Onda Km. 6,2 Onda, España xavier_urbano@schluter.es

Xavier Urbano
+34 670 052 292



SANTA&COLE

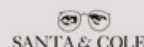

STAND F20

Santa & Cole, una pequeña e independiente editorial global de diseño, arte y libros radicada en Belloch, con la misión de preparar ideas u obras originales para el dominio público.

Santa & Cole, a small, independent, global editor of design, art, and books rooted in Belloch, with the mission of preparing original ideas or works for the public domain.

SANTACOLE.COM

Parc de Belloch Barcelona, España sandra.moreno@santacole.com

Sandra Moreno
+33 626 198 262



SECRISA

STAND H11

Vidrios decorativos laminados, personalizados según las necesidades creativas y aplicaciones específicas de cada proyecto. Este vidrio combina estética y funcionalidad.

Laminated decorative glass, customized according to the creative needs and specific applications of each project. This glass combines aesthetics and functionality.

SECRISA.ES

C/ Etileno nº 28 Valladolid, España nachopombo@secrisa.es

Nacho Pombo
+34 670 899 121



SANYCCES

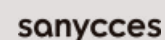

STAND C27

Sanycces es una firma de baño independiente nacida en 1993. El Mediterráneo define su visión del diseño: calma, cercanía y productos accesibles y bellos hechos para durar.

Sanycces is an independent bathroom company born in 1993. The Mediterranean Sea defines their vision of design: calmness, closeness and accessible and beautiful products made to last.

SANYCCES.ES

C/ Coure P-11 Pol. Ind. Carabona Burriana, España cgarvi@sanycces.es

Carlos Garvi
+34 964 518 212

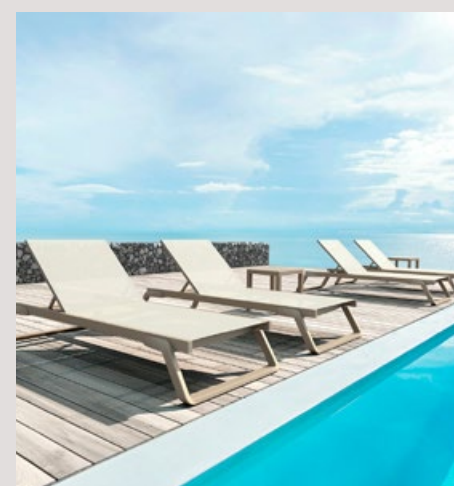

SIESTA EXCLUSIVE

STAND D27

Siesta Exclusive produce en Turquía una amplia gama de mobiliario de diseño para el canal contract en una selección de colores de tendencia.

Siesta Exclusive produces in Turkey a wide range of designer furniture tailored for the contract market available in a selection of trendy colours.

STRATUMFURNITURE.COM

C/ Roger de Flor nº 93-95 Barcelona, España info@maxchief.eu

David Cuesta
+34 934 536 600



SILLALFARO CONTRACT



STAND K14

Diseños que combinan durabilidad y estética, creados para protagonizar todo tipo de espacios, gracias a la posibilidad de combinación de tapicerías y colores.

Designs that combine durability and aesthetics, created to be the protagonist of all kinds of spaces, thanks to the possibility of combining upholstery and colours.

SILLALFARO.COM

Avda. Zaragoza Km. 72.6
Alfaro. España

Marisol Anguiano
+34 941 183 619
sillalfaro@sillalfaro.com



SKLD STUDIO



STAND L17

SKLD Studio experimenta la síntesis perfecta entre diseño y función de la mano de diseñadores internacionales, donde cada pieza cuenta una historia de innovación.

SKLD Studio experiences the perfect synthesis between design and function by international designers, where each piece tells a story of innovation.

SKLDSTUDIO.COM

C/ Boquilla nº 2
Pol. Ind. Moinsa
Moixent. España

Sergio Osan
+34 962 295 283
sergio@voocangrupo.com



SIMON



STAND J05

Grupo industrial especializado en soluciones tecnológicas de iluminación, control de luz, conectividad y material eléctrico para proyectos contract y residenciales.

Head of an industrial group specialised in technological solutions for lighting, light control, connectivity and electrical materials for contract and residential projects.

SIMONELECTRIC.COM

C/ Sancho de Ávila nº 66
Barcelona. España

Abel de Mingo
+33 648 655 582
amingo@.es



SLV



STAND D06

SLV es un innovador fabricante de luminarias residenciales y comerciales para uso interior y exterior.

SLV is an innovative manufacturer of residential and commercial lighting fixtures for indoor and outdoor use.

SLV.COM

Local 17
C/ Antic Camí ral de València nº 38
Castelldefels. España

Alfredo Martín
+34 698 961 292
alfredo.martin@slv.es



SINTALA DESIGN



STAND H14

"No cortar el árbol", la premisa fundamental de Sintala Design para trabajar la madera con el saber artesanal, un diseño actual y un amor profundo por la naturaleza.

"Do not cut the tree", the fundamental premise of Sintala Design to work with wood through artisanal knowledge, current design and a deep love for nature.

SINTALADESIGN.COM

C/ Real nº 39
Cañícosa. España

José Luis Aranda
+34 660 993 254
joseluisaranda@sintaladesign.com

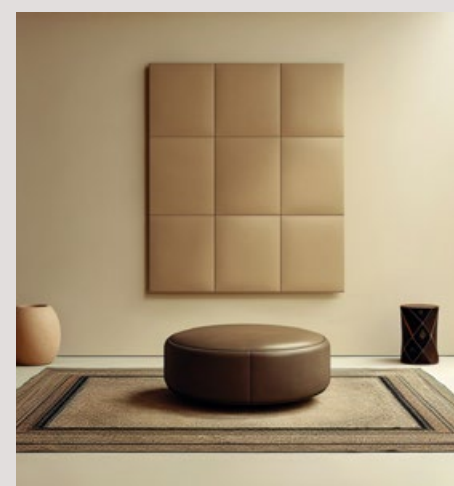

SOFFITTI PELLI by Mariano Farrugia



STAND E18+E19

Soffitti es la piel de la arquitectura, muros y techos que acarician tus sentidos. Creación de proyectos de revestimiento en piel.

Soffitti is the skin of architecture, walls and ceilings that will reach out to your senses. Creation of leather covering projects.

SOFFITTIPELLI.COM

Apdo. 452
Pol. Ind. Herrada
Yecla. España

José David Valero
+34 636 011 423
producto@soffittipelli.com



SOLECO DOORS



STAND B18

Room Acces Door by Soleco, puerta de diseño, moderna, resistente y de alto aislamiento acústico, además de certificada contra el fuego.

Room Access Door by Soleco, design door, modern, resistant and high acoustic insulation, as well certified against fire.

SOLECOCERCOS.COM

C/ Marjal nº 8
Valencia. España

Carlos Esteve
+34 647 927 492
info@e-soleco.com



SONIA



STAND B15

Sonia transforma baños en espacios funcionales, cómodos y personalizados, reflejando bienestar y diseño de alta gama para mejorar la experiencia de los clientes.

Sonia transforms bathrooms into functional, comfortable and personalized spaces, reflecting wellness and high-end design to enhance the customer experience.

SONIABATH.COM

Ctra. Barcelona, nº 35
Bonrepós i Mirambell. España

Pedro Montañés
pmontanes@soniabath.com



SONO



STAND E20

Sono Tecnología Audiovisual fusiona la excelencia en tecnología y diseño interior para crear experiencias audiovisuales únicas y envolventes.

Sono Tecnología Audiovisual fuses excellence in technology and interior design to create unique and immersive audiovisual experiences.

SONO.ES

C/ Sepúlveda nº 6 - Nave 26
Alcobendas. España

Daniel Pérez
+34 620 282 501
dperez@sono.es



SONPURA



STAND B06

Con más de 50 años de experiencia, Sonpura es líder en soluciones de descanso diseñadas exclusivamente para el sector de la hotelería.

With over 50 years of experience, Sonpura is a leader in rest solutions exclusively designed for the hospitality sector.

CONTRACT.SONPURA.COM

C/ Sant Miquel de Toudell SN
Viladecavalls
Barcelona. España

Eloy Agredano
+34 625 062 918
eagredano@sonpura.es



SPEHO



STAND K05

Especialistas en diseño y fabricación de espejos iluminados a medida para proyectos.

Specialists in the design and manufacture of bespoke illuminated mirrors for projects.

SPEHO.COM

C/ Ciudad de Barcelona nº 2 - 6
Pol. Ind. Fuente del Jarro
Valencia. España

projects@speho.com



SPRADLING



STAND C24

Spradling® es el principal fabricante y el socio a nivel mundial en materia de tejidos recubiertos.

Spradling® is the leading manufacturer and worldwide partner for coated fabrics.

SPRADLING.EU

C/ Garbí nº 3
Barcelona. España

José M. Tey
+34 628 721 776
j.tey@spradling.group



STANDARD TEXTILE



STAND C02

Standard Textile es un fabricante y proveedor global de textiles reutilizables utilizados en la atención médica, la hotelería, la educación y los hogares.

Standard Textile is a global manufacturer and provider of reusable textiles used in healthcare, hospitality, education, and homes.

STANDARDTEXTILE.COM

Xavier de Cocklaan nº 72-2
Sint-Martens-Latem, Belgium gmoreno@standardtextile.com

Guillermo Moreno
+0034 747 77 95 41



SUDESA



STAND C04

SUDESA es una empresa dedicada desde el año 1974 a la fabricación de tablero decorativo Premium.

SUDESA is a company dedicated since 1974 to produce Premium surfaces solutions.

SUDESA.ES

Av. de Europa nº 7
Valencia, España

René Pagnon
+34 618 555 042
rene@sudesa.es



SUINTA CONTRACT



STAND G11•G12

SUINTA Contract, ubicada en Yecla, es un referente en muebles tapizados y sofás cama, con gran experiencia en el sector.

SUINTA Contract, located in Yecla, is a leader in upholstered furniture and sofa beds, with extensive experience in the sector.

SUINTA.COM

C/ Santiago Ramón y Cajal nº 21-23
Pol. Ind. Las Teresas
Yecla, España

César Martínez
+34 666 523 351
cesarmartinez@suinta.com



SUNSO



STAND F14B

Sunso es una marca española dedicada a la fabricación y venta de muebles contemporáneos de exterior de gama alta.

Sunso is the leading Spanish brand dedicated to the manufacturing and selling of high-end contemporary outdoor furniture.

SUNSOFURNITURE.NET

Nave g2
Pol. Ind. Nueva Campana
Marbella, España

Geraud Vidalinc
+34 685 432 078
info@sunsofurniture.net



SUPRATEx



STAND K04

Supratex es una empresa con más de 25 años de experiencia en el contract textil. Sus principales líneas de producto son: ropa de cama, de baño, de mesa y decoración textil.

Supratex is a company with over 25 years of experience in the textile contract industry. Its main product lines include: bed and bath linens, table linens and textile decoration.

SUPRATEx.ES

Parcela 12-13
Pol. Ind. San Roque
Dos Torres, España

+34 961 152 396
info@supratex.es



SYSTEMTRONIC



STAND F03

Desde 1988 desarrollan y fabrican mobiliario auxiliar contemporáneo que aporta soluciones tanto para el ámbito contract como para el residencial.

Since 1988 they have been developing and manufacturing contemporary auxiliary furniture that provides solutions for both the contract and residential sectors.

ST-SYSTEMTRONIC.COM

C/ del Mar nº 3
Rafelbunyol, España

Ileana Pareja
+34 961 852 784
nacional@st-systemtronic.com



TALENTI SPA



STAND L29•L30

Talentì produce desde hace 20 años muebles y accesorios de exterior de alta gama. Empresa líder en el sector gracias a la colaboración con diseñadores de fama mundial.

Talentì produces since 20 years high-end outdoor furniture and accessories. Leading company in the sector thanks to the collaboration with world-renowned designers.

TALENTISPA.COM

Strada Amerina, Km. 4.5
Amelia (TR). Italy

+39 0744 9307 47
customerservice@talentispa.com



TAU CERAMICA



STAND D10

Empresa fabricante de revestimientos y pavimentos cerámicos con más de 60 años de experiencia en el sector.

Ceramic wall and floor tile manufacturer with more than 60 years of experience in the sector.

TAUCERAMICA.COM

C/ del Toll nº 18
Onda. España

Miguel Ángel Juan
+34 964 565 484
majuan@tauceramica.com



TARIMATEC



STAND D16B

Tarimatec combina diseño, durabilidad y sostenibilidad en tarimas, revestimientos y perfiles decorativos, utilizando materiales respetuosos con el medio ambiente.

Tarimatec combines design, durability and sustainability in decking, cladding and decorative profiles, using environmentally friendly materials.

TARIMATEC.COM

C/ Oller nº 30
Parque Empresarial
Paterna. España

José Marco
+34 663 797 303
comercial@viters.com



TENUEE GROUP

TENUEE GROUP

STAND G03•G04

Empresa enfocada en la elaboración de productos exclusivos de madera de gran resistencia y durabilidad para crear espacios de bienestar y calidez.

Company focused on producing exclusive wooden products of great strength and durability to create spaces of well-being and warmth.

TENUEE.NET

Avda. Diagonal nº 506
Barcelona. España

Ester Gea
+34 664 404 626
ester@tenuee.net



TARKETT



STAND K12

Con una historia de más de 140 años, Tarkett es líder mundial en soluciones innovadoras y sostenibles para suelos.

With a history of more than 140 years, Tarkett is a worldwide leader in innovative and sustainable flooring.

TARKETT.ES

Avda. Llano Castellano nº 13
Madrid. España

Sergio Petisco
+34 609 618 893
sergio.petisco@tarkett.com

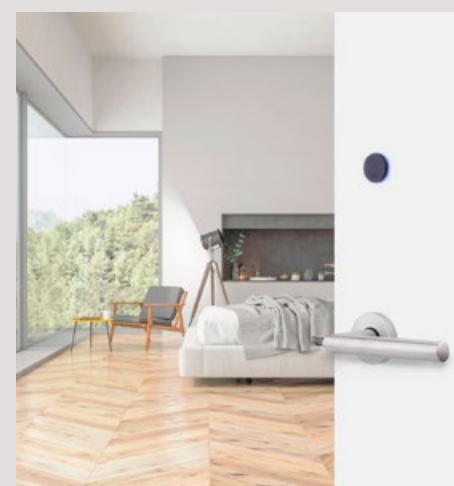

TESA ASSA ABLOY



STAND D15

Soluciones de acceso que aumentarán la satisfacción de tus huéspedes.

Access solutions that will increase the satisfaction of your guests.

TESA.ES

B.º de Ventas nº 35
Irún. España

Amaia Izarra
+34 639 882 126
amaiaizarra@assaabloy.com

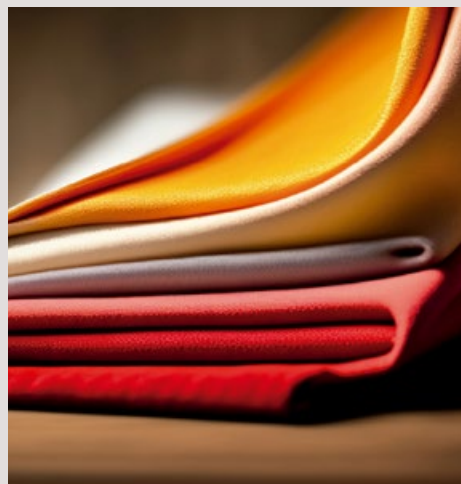

TEXERE



STAND **B10**

Texere comercializa tejidos, pieles sintéticas, pvc para el mercado outdoor y convencional de tapicería, interiorismo, colectividades, sector contract, náutico, sanitario.

Texere markets fabrics, synthetic leathers, PVC for the outdoor and conventional upholstery, interior design, collectivities, contract sector, nautical, and healthcare.

TEXERE.ES

C/ B nº 11
Pol. Ind. Galileo
Alcarràs. España

David Creus
+34 973 231 866
operacions@gbgrup.net



TIROLO



STAND **C03**

100% Made in Italy, 100% mobiliario contract.

100% Made in Italy, 100% contract furniture.

TIROLOSEDIE.IT/EN

Via Caporetto nº 5
Manzano. Italy

César Cabanes
+34 661 500 757
export@tirolosedie.it



TM / LEADER CONTRACT



STAND **L33**

Especialista en mobiliario contract y proyectos diseñados para hoteles, ofreciendo soluciones de diseño innovadoras y de alta calidad.

Specialist in contract furniture and projects designed for hotels, offering innovative and high quality design solutions.

TMLEADERCONTRACT.COM

Autovía A-33 Salida 61
Yecla. España

Iván Marco
+34 660 419 317
tm.ivan@tmleadercontract.com



TOTO BY MIO



STAND **B04**

Toto es más que un inodoro inteligente. Es la marca premium por excelencia. Tecnología, confort, higiene, diseño, sostenibilidad, innovación, experiencia y bienestar.

Toto is more than a smart toilet. It is the premium brand par excellence. Technology, comfort, hygiene, design, sustainability, innovation, experience and well-being.

TOTOBYMIO.COM

Pg. Maragall nº 13
Barcelona. España

Sandra Brun
+34 934 652 319
info@totobymio.com



TREBOL CONTRACT



STAND **L16**

Trebol Contract es fabricante de mobiliario especializado en hospitality ubicada en Valencia, con fábricas propias de metal, tapicería y ebanistería.

Trebol Contract is a furniture manufacturer specialized in hospitality located in Valencia, with their own metal, upholstery and joinery factories.

TREBOLMOBILIARIO.COM

Avda. de Mina nº 53B
Paiporta. España

Antonio Torrijos
atorrijos@trebolmobiliario.com



TRES GRIFERÍA



STAND **E02**

Tres se dedica al diseño y fabricación de grifos para baño y cocina y soluciones para el uso del agua.

Tres is dedicated to the design and manufacture of bathroom and kitchen taps and other solutions for water use.

TRESGRIFERIA.COM

C/ Penedés nº 16-26
Zona Industrial - Sector A
Vallirana. España

Carlos Visa
+34 936 834 027
cvisa@tresgriferia.com



UECKO

uecko

STAND B05

Firma de mobiliario de lujo reconocida por su experiencia en el sector. Fundada por Vicente Santiuste hace más de 30 años, nació de la pasión por el arte de la ebanistería.

Luxury furniture brand renowned for its experience in the industry. Founded by Vicente Santiuste over 30 years ago, it was born out of a passion for the art of woodworking.

UECKO.COM

C/ de Zorrilla nº 21 - Bajo centro
Madrid. España

Diego Zúñiga
+34 697 415 048
diego@gruposwark.com



USM



STAND F27

USM es una empresa suiza fundada en 1885, conocida por su diseño modular, especialmente su sistema Haller, que combina funcionalidad y durabilidad.

USM is a Swiss company founded in 1885, known for its modular design, specially for its Haller storage system, which combines functionality and durability.

USM.COM

C/ Roc Boronat nº 147
Barcelona. España

Germán Ortiz
+34 677 407 319
g.ortiz@usm.com



VERTISOL

vertisol

STAND K25

Vertisol es una empresa fabricante de tejidos técnicos que presenta los nuevos revestimientos para suelos y paredes.

Vertisol is a manufacturer of technical fabrics that presents the new woven vinyl flooring and wall covering.

VERTISOL.ES

Ctra. 17, Km. 18,920
Granollers. España

Zuleika Toscano
+34 607 680 198
ztoscano@vertisol.es



VETTONIA



STAND F11

Vettonia ofrece suelos de vinilo y revestimientos de paredes en SPC, destacándose por su durabilidad, diseño innovador y fácil instalación.

Vettonia offers vinyl flooring and wall coverings in SPC, standing out for its durability, innovative design and easy installation.

VETTONIAFLOORING.COM

C/ Barcelona nº 25
Pol. Ind. de Vicolozano
Ávila. España

Jorge Merino
+34 920 312 764
jorgemerino@woodflores.com



VICAIMA

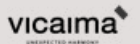

STAND G23

Fabricante de puertas de paso, cortafuego y acústicas, seguridad, cercos, armarios y paneles, con soluciones personalizadas y sostenibles.

Manufacturer of interior, fire and acoustic, and security doors, frames, wardrobes and wall panels, offering customised and sustainable solutions.

VICAIMA.COM

C/ Princesa nº 3 - Duplicado 913
Madrid. España

Eduardo Beato
+34 670 751 916
eduardo.beato@vicaima.com



VINCENT SHEPPARD

VINCENT SHEPPARD

STAND B20

Vincent Sheppard diseña y fabrica mobiliario de interior y exterior con materiales naturales y durables desde 1992.

Vincent Sheppard has been designing and manufacturing outdoor and indoor furniture with natural and durable materials since 1992.

VINCENTSHEPPARD.COM

Industriepark nº 5
Spiere. Belgium

Alberto Alonso Durand
+34 916 667 223
alberto@grupo-grancasa.es



VIRO

VIRO

STAND F22

Viro ofrece materiales 100 % reciclables, muy duraderos, altamente personalizables y ecológicos.

Viro Provide 100% Recyclable, Strongly Durable, Highly Customizable, and Eco-Friendly Materials.

VIROBUILD.COM

Aurelio Gutiérrez
+34 696 415 483
ammcompras28@gmail.com



VIVA ACOUSTIC

VIVA
ACOUSTIC
where sound ends

STAND H02

Viva Acoustic es una empresa dedicada al diseño y fabricación de paneles acústicos decorativos y ecológicos, fabricados a partir del reciclado de botellas de plástico.

Viva Acoustic is a company dedicated to the design and manufacture of decorative and eco-friendly acoustic panels made from recycled plastic bottles.

VIVAACOUSTIC.COM

Parcela 17/5
Avda. de las Américas nº 6
Alcantarilla. España

José Antonio Frutos
+34 619 710 722
jose@vitrimures



VOOLCAN

VOOLCAN
FULL CONTRACT PROJECTS

STAND L18

Voolcan se consolida como un poderoso grupo empresarial capaz de garantizar calidad y servicio en proyectos completos premium en todo el mundo.

Voolcan has established itself as a powerful group of companies capable of guaranteeing quality and service in complete premium projects all over the world.

VOOLCANGRUPO.COM

C/ Boquilla nº 2
Pol. Ind. Moinsa
Moixent. España

Ricardo Ortega
+34 962 295 283
ricardo@voolcangrupo.com



WALARUGS

wala
rugs

STAND B25

Walarugs fabrica, distribuye y vende una amplia selección de alfombras, moquetas y losetas bespoke para hogares, hoteles, restaurantes y oficinas.

Walarugs offers a wide range of bespoke high-quality rugs and carpets for homes and contract projects, providing a diverse selection for all your flooring needs.

WALARUGS.COM

Pg. Fabra i Puig nº 163
Barcelona. España

Ignasi Lasalle
+34 608 139 367
info@walarugs.com

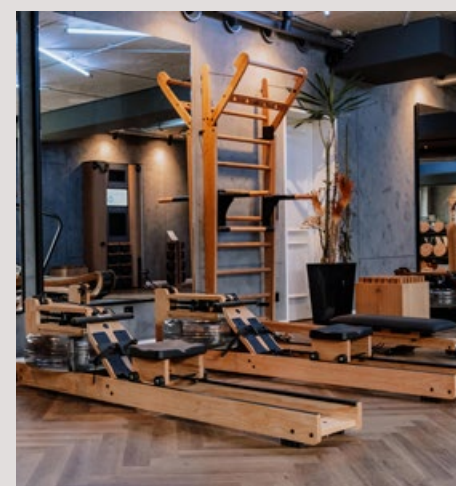
WATERROWER
NOHRD

WATERROWER | NOHRD

STAND H21

Soluciones deportivas 360° - Proyectos de maquinaria deportiva de interior y exterior - . Destacan por sus estructuras de madera y diseño premium.

360° sports solutions - Indoor and outdoor sports equipment projects - . Wooden structures and premium design.

WATERROWER.ES

C/ Cabo Prior nº 1
Las Rozas. España

Joaquín Mendoza
+34 916 407 004
info@mygym.es

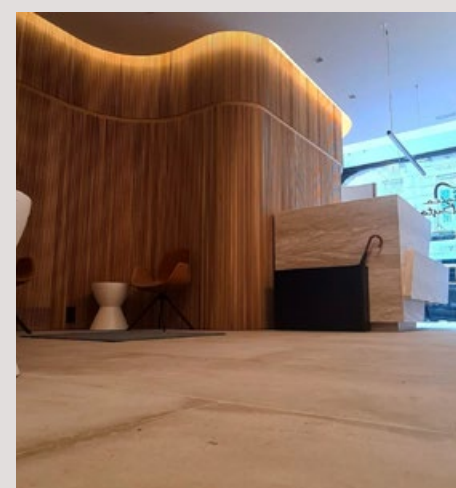

WOODCOM

Woodcom Global
Acoustic Wood

STAND L23

Fabricantes de revestimientos técnicos en madera, con amplia gama de paneles acústicos y paneles flexibles MOLDUPANEL en madera maciza.

Manufacturers of technical wood cladding, with a wide range of acoustic panels and flexible MOLDUPANEL panels in solid wood.

WOODCOMGLOBAL.COM

C/ Londres nº 8
Pol. Ind. Valldepena
ULLdecona. España

Lidia Rodríguez
+34 977 573 082
comercial@woodcomglobal.com



ZENNIO



STAND K23

Fabricante de soluciones de domótica KNX. Automatización y gestión integral de instalaciones. Referente en las principales cadenas y promotoras españolas.

Manufacturer of KNX home automation solutions. Automation and comprehensive management of facilities. Reference in the main Spanish chains and promoters.

ZENNIO.COM/ES

C/ Claudio Coello nº 18
Madrid. España

Jesús Mora
+34 682 156 109
jmora@zenniospain.com



ZICLICK



STAND A04

Las compañías Finsa y Simón han creado un camino mutuo de colaboración y codesarrollado con Ziclick, el sistema modular 2D panelificados, decorativos y funcionales.

The companies Finsa and Simón have created a mutual path of collaboration and co-development with Ziclick, the 2D panelized, decorative and functional modular system.

ZICLICK.COM

Ctra. N-550, Km. 57 - Apdo. 127
Santiago de Compostela. España

Jacinto Seguí
j.segui@finsa.es



ZINTRA ACOUSTIC SOLUTIONS



STAND E13

Diseño y fabricación de paneles acústicos que ofrecen a los profesionales soluciones decorativas personalizables para crear espacios únicos con un confort acústico óptimo.

Design and manufacture of acoustic panels that offer professionals customizable decorative solutions to create unique spaces with optimal acoustic comfort.

ZINTRAACOUSTIC.COM

C/ Balmes nº 266
Barcelona. España

David Lanzas
+34 932 387 673
david@lamaisonwalls.com



ZOCO HOME



STAND E11

Zoco Home es una marca que ofrece mobiliario de calidad, decoración exclusiva y servicio de diseño de interiores. Líderes en diseño étnico-escandinavo.

Zoco Home is an interior design and decoration brand offering quality furniture, unique home decor and Interior Design services. Leaders in ethnic-Scandinavian Style.

ZOCOHOME.COM

Ctra. de Mijas Km. 3,6
Mijas. España

Carmen Harkness
+34 650 340 222
sales@zocohome.com

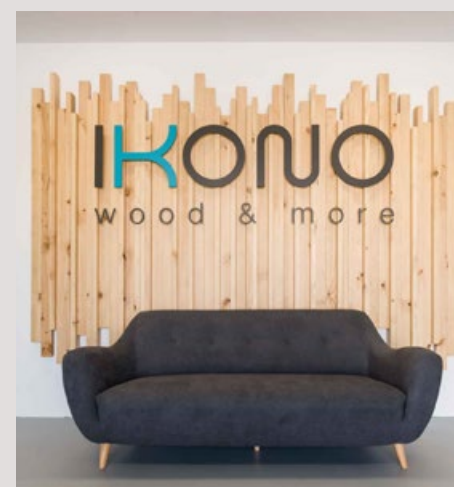

IKONO MECANIZADOS



STAND E12

Ikono Mecanizados es una compañía dedicada a la fabricación de mobiliario comercial, contract y proyectos singulares de interiorismo y decoración.

Ikono Mecanizados is a company dedicated to the manufacturing of commercial furniture, contract furniture, and unique interior design and decoration projects.

IKONOMUEBLES.COM

Cº. de los Olagares SN
Pol. Ind. Los Majanos
Noblejas. España

Luis Luna
+34 684 365 042
Luis.Luna@ikonmuebles.com

La búsqueda del "siempre más" está sobrepasando los límites y amenazando el planeta

profesional.tarkett.es



Encontrar la manera de ofrecer más con menos es clave. Para Tarkett, eso significa menos residuos, menos emisiones, mayor bienestar y más pruebas.

Además del programa ReStart de Tarkett a través del cual se recogen y transportan suelos viejos y restos de instalación para ser reciclados, Tarkett pone a disposición de sus clientes lo que denominan "Selección Circular" que reúne colecciones ecodiseñadas pensando en el reciclaje al final de su vida útil. Elegir un suelo de la Selección Circular es una garantía de que los residuos de su suelo se recogerán y reciclarán tras su instalación y uso.

La búsqueda de un suelo sostenible puede ser compleja y confusa, y a veces no se dispone de toda la información necesaria. En Tarkett, quieren ayudar a sus clientes a tomar decisiones informadas y ofrecen una mayor transparencia sobre los impactos de sus materiales y productos a través de certificaciones por terceros como las EPDs (Environment Product Declaration) y MHS (Material Health Statement).

La selección circular de Tarkett es:

- **Reciclable, Sin fin.** Incluidos los residuos de la instalación y los residuos posteriores a su uso a través del programa ReStart®.
- **Buena para las personas y el planeta.** El 97% de sus materias primas son evaluadas por terceros según los principios C2C.
- **Sin ftalatos.** Todas sus colecciones europeas de vinilo están libres de ftalatos.



Todos estamos de acuerdo en que reciclar materiales seguros es bueno, pero hacer lo correcto no siempre es fácil. ¿Cómo puede estar seguro de que su suelo usado o usado después de la instalación vuelve a tener una segunda vida y no acaba en un vertedero o va a la incineración? Las colecciones de suelos sostenibles de Tarkett son reciclables a través del programa de recogida y reciclaje ReStart®*. Esto significa que: cuentan con una asociación logística local para recoger los residuos de la instalación y los residuos posteriores al uso; y los reciclan en materias primas para producir nuevos suelos en sus propias instalaciones.

Las empresas de todo el mundo buscan soluciones sostenibles en suelos que les ayuden a reducir las emisiones de carbono y los residuos y a alcanzar sus objetivos de construcción sostenible. Con el compromiso de Tarkett a largo plazo con la lucha en contra del cambio climático y pasar a la economía circular, son pioneros en el reciclaje de suelos después de su uso en Europa. Claro ejemplo es su colaboración con IKEA para transformar los suelos homogéneos Tarkett usados de su tienda Kungens Kurva en suelos nuevos.

Recuperaron 10.000 m² de suelos de vinilo usados a través de su programa de recuperación y reciclaje de suelos ReStart®, y los procesaron en las instalaciones de reciclaje Tarkett de Ronneby (Suecia). En total, se calcula que este proyecto ha ahorrado cerca de 100 toneladas de emisiones de CO₂.

El reciclaje evita la necesidad de eliminar residuos y de extraer materias primas vírgenes para nuevos productos, lo que reduce las emisiones de carbono. El proyecto de suelos circulares de IKEA ahorró emisiones de carbono al evitar la necesidad de producir materias primas desde cero (5,36 kg CO₂eq/m² ahorrados**) e incinerar los suelos viejos (4,23 kg CO₂eq/m² ahorrados). Esto supone un ahorro de 9,6 kg de CO₂eq/m². Para una superficie de 10.000 m², que significa un ahorro climático total de 96 toneladas de CO₂eq.

El transporte de los materiales en camión entre Estocolmo y Ronneby emite unas 2 toneladas de CO₂***. El proceso de limpieza en Ronneby funciona con electricidad no fósil y produce emisiones climáticas insignificantes. Por tanto, el ahorro climático total de este proyecto asciende a 94 toneladas de CO₂.



The quest for “always more” is pushing the limits and threatening the planet.

Tarkett
 profesional.tarkett.es

Finding ways to deliver more with less is key. For Tarkett, that means less waste, fewer emissions, greater wellness and more testing.

In addition to Tarkett's ReStart program through which old flooring and installation debris is collected and transported for recycling, Tarkett offers its customers what it calls "Circular Selection" which brings together collections that are eco-designed with end-of-life recycling in mind. Choosing a floor from the Circular Selection is a guarantee that the waste from your floor will be collected and recycled after installation and use.

The search for a sustainable floor can be complex and confusing, and sometimes not all the necessary information is available. At Tarkett, they want to help their customers make informed decisions and offer greater transparency about the impacts of their materials and products through third-party certifications such as EPDs and MHS (environment product declaration and material health statement).

Tarkett's circular selection is:

- **Recyclable, Endless.** Including installation waste and post-use waste through the ReStart® program.

- **Good for people and the planet.** 97% of its raw materials are third-party evaluated according to C2C principles.

- **Phthalate-free.** All of its European vinyl collections are phthalate-free.

We all agree that recycling safe materials is good, but doing the right thing isn't always easy. How can you be sure that your used or post-installation flooring gets a second life and doesn't end up in a landfill or go to incineration? Tarkett's sustainable flooring collections are recyclable through the ReStart® collection and*

recycling program. This means they: have a local logistics partnership to collect installation and post-use waste; and recycle it into raw materials to produce new flooring in their own facilities.

Companies around the world are looking for sustainable flooring solutions to help them reduce carbon emissions and waste and achieve their sustainable building goals. With Tarkett's long-term commitment to fighting climate change and moving to the circular economy, they are pioneering post-use flooring recycling in Europe. A clear example is their collaboration with IKEA to transform used homogeneous Tarkett flooring from their Kungens Kurva store into new flooring.

They recovered 10,000 m² of used vinyl flooring through their ReStart® flooring recovery and recycling program and processed it at the Tarkett recycling facility in Ronneby, Sweden. In total, this project is estimated to have saved around 100 tons of CO₂ emissions.

*Recycling avoids the need to dispose of waste and extract virgin raw materials for new products, which reduces carbon emissions. The IKEA circular flooring project saved carbon emissions by avoiding the need to produce raw materials from scratch (5.36 kg CO₂eq/m² saved**) and incinerating old flooring (4.23 kg CO₂eq/m² saved). This represents a saving of 9.6 kg CO₂eq/m². For a surface area of 10,000 m², that means a total climate saving of 96 tons CO₂eq. The transport of the materials by truck between Stockholm and*



*Ronneby emits about 2 tons of CO₂***. The cleaning process in Ronneby runs on non-fossil electricity and produces negligible climate emissions. The total climate savings from this project therefore amount to 94 tons of CO₂.*

**Calculated using the Greenhouse Gas Equivalencies Calculator*

***Based on numbers from third-party verified EPD N° S-P-01346.*

**** Based on heavy lorry transport of 30 tonnes of material for 550 km emitting 120 grammes of CO₂ per tonne-kilometre, according to Trafa Rapport (2015:12)*

Para saber más sobre el programa ReStart de Tarkett:





iD Click Ultimate

La nueva y definitiva colección de vinilo modular que encarna la naturaleza



43 diseños en piedra y madera ultrarrealistas.



Diseños impresos de alta definición que ofrecen un aspecto natural inigualable.



La **tecnología RCC+** combinada con la nueva tecnología **GenClick®** permite una instalación fácil y hermética.



Tecnología **TEKTANIUM®** **PU protección** y efecto ultramate.



Acústica definitiva (absorción de sonido de 19 dB y tecnología Soundblock).



Adecuado para **áreas de alto tráfico**, incluido uso residencial y comercial.



Diseñado y fabricado en **Europa**.



Residuos de instalación y posuso **reciclables** a través de ReStart®



Descubra más:



www.tarkett.es
info.es@tarkett.com



Feelgood designs

Create a feelgood environment.



Visítanos en el stand
B013

indoor • outdoor | residential • hospitality • commercial | chairs • stools • lounge chairs • benches • tables
info@martaonline.eu • www.feelgooddesigns.eu

5

COLLABORATORS /

COLLA- BORA -DO RES

/ PARTNERS

ENTIDADES COLABORADORAS

HOSPITALITY



ARQUITECTURA Y DISEÑO / ARCHITECTURE AND DESIGN

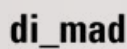
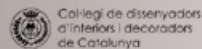

UNIVERSIDADES Y ESCUELAS DE DISEÑO / UNIVERSITIES AND DESIGN SCHOOLS



EVENTOS / EVENTS



MEDIA PARTNERS

ARQUITECTURA Y DISEÑO / ARCHITECTURE AND DESIGN

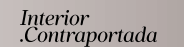

HOSPITALITY DESIGN - CONTRACT

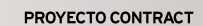

HOSPITALITY



HÁBITAT / HABITAT

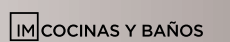

CON EL
PATROCINIO DE
/
WITH THE
SPONSORSHIP OF

CON EL
APOYO DE
/
WITH THE
SUPPORT OF

AMBIT ESTÁ
ACREDITADO POR
/
AMBIT IS
ACREDITATED BY

PATROCINADOR GLOBAL /
GLOBAL SPONSOR



PATROCINADOR PRICIPAL /
MAIN SPONSOR



PATROCINADOR DE LA FIESTA /
INTERIHOTEL PARTY SPONSOR



PATROCINADOR DE
IMPACT DESIGN / IMPACT
DESIGN SPONSOR



PATROCINADOR DE LA MISIÓN
INTERNACIONAL / INTERNATIONAL
MISSION SPONSOR

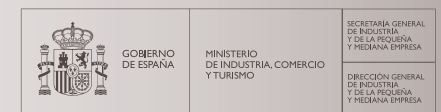

6

ORGANIZATION /

ORGA -NIZA CION

Sobre AMBIT

AMBIT Living Spaces Cluster es el entorno de colaboración en el que profesionales y empresas del hábitat y el contract comparten inquietudes y desarrollan actividades y proyectos.

Constituyen el clúster 240 empresas y entidades socias del ecosistema hábitat español. Los socios representan la totalidad de cadena de valor: fabricantes de materias primas y semielaborados, distribuidores mayoristas, fabricantes de producto (mobiliario, iluminación, pavimentos, revestimientos, textil del hogar, decoración, domótica...), editores de diseño, distribuidores minoristas y proveedores de conocimiento, como universidades y centros tecnológicos.

El órgano de dirección, constituido por empresas socias, marca la estrategia. Somos una entidad sin ánimo de lucro con sede en La Sénia (Tarragona) y oficinas/showrooms en Barcelona y Madrid. El equipo técnico del clúster integra 20 profesionales con perfiles complementarios, con un apoyo integral a los socios en las distintas áreas de la empresa: dirección, marketing, producción, oficina técnica y ventas.

Conócenos mejor:
ambitcluster.org/equipo-tecnico

Sobre nuestras actividades

AMBIT está focalizado en favorecer la transformación estratégica de sus empresas socias.

Ayudamos a las empresas a adquirir inteligencia de mercado y ganar visibilidad frente a los clientes. Somos los organizadores del evento interihotel, la plataforma hicontract y los showrooms WEcontract y docontract. También facilitamos la internacionalización a mercados de interés para el contract.

Impulsamos proyectos de innovación en las áreas de digitalización de procesos y de producto, economía circular, valor compartido y análisis de tendencias. Para su desarrollo contamos con el apoyo de las administraciones europea, española y autonómica y trabajamos en red con los principales actores tecnológicos y de conocimiento a nivel europeo.

Facilitamos que los directivos y profesionales se conozcan y colaboren, tanto en entornos de aprendizaje, en las jornadas y talleres, como en espacios pensados para compartir conocimiento entre los socios (meet&share).

Te animamos a que nos conozcas y participes. ¡Organizamos más de 100 actividades al año!

ambitcluster.org/actividades

About AMBIT

AMBIT Living Spaces Cluster is the collaborative environment in which professionals and companies in the habitat and contract sector share concerns and develop activities and projects.

The cluster consists of 240 member companies and entities, among the leading ones in the Spanish habitat ecosystem. The members represent the entire value chain: raw material and semi-finished product manufacturers, wholesale distributors, product manufacturers (furniture, lighting, flooring, coatings, home textiles, decoration, home automation, etc.), design publishers, retail distributors, and knowledge providers such as universities and technological centers.

The governing body, composed of member companies, sets the strategy. We are a non-profit organization based in La Sénia (Tarragona) with offices/showrooms in Barcelona and Madrid. The cluster's technical team comprises 20 professionals with complementary profiles, providing comprehensive support to members in various areas of the business: management, marketing, production, technical office, and sales.

*Get to know us better:
ambitcluster.org/technical-team*

About our activities

AMBIT is focused on promoting the strategic transformation of its member companies.

We assist companies in gaining market intelligence and increasing visibility with customers. We are the organizers of the interihotel trade fair, the hicontract platform, and the WEcontract and docontract showrooms. We also facilitate internationalization to target markets for the contract sector.

We drive innovation projects in the areas of process and product digitization, circular economy, shared value, and trend analysis. For their development, we have the support of European, Spanish, and regional administrations and collaborate with key technological and knowledge actors at the European level.

We facilitate executives and professionals getting to know each other and collaborating, both in learning environments, during conferences and workshops, and in spaces designed to share knowledge among members (meet&share).

We encourage you to get to know us and participate. We organize more than 100 activities per year!

ambitcluster.org/next-activities

el equipo

interihotel team

Joaquim Solana, Cluster Manager at AMBIT

Toni Zaragoza, Director at interihotel | Marketing manager at AMBIT

Cristina Rebolo, Creative director & congress curator

Oriol Amat, Communication & ICT manager at AMBIT

Emma Pertegàs, Design & Operations

Maria Auladell, Sales manager

Joan Bel, Sales technician

Rosmarí Querol, Specifier & Conference manager

Alba Lara, Internationalization manager at AMBIT

Julio Rodrigo, Innovation & Sustainability manager at AMBIT

Jaisiel Madrid, Director at Interiors Living Lab

Ariadna Casino, Innovation area technician at AMBIT

Ariadna González, Communication technician

Xavi Beltran, Communication technician

Cristina Ventura, Speaker & Guest assistance

Anna Giner, Speaker & Guest assistance

Cinta Loras, Speaker & Guest assistance

Jordi Audi, Exhibitor support

Mari Pura de Los Aires, Visitor assistance

Andrea Olesa, Visitor assistance

AMBIT team support for interihotel

Jordi Albacar, Administration manager

Sofia Luís, Administration technician

Mafalda Segués, Showroom manager at WEcontract BCN

Nadia Maranz, Showroom manager at docontract MAD

Franc Reolid, Project manager for industrial processes

Max Rumignani, Innovation & Talent projects technician

Lluís Ferrés, Innovation area technician

the team

AMBIT external team support & collaborators

Pepa Casado, Trendshunter at FutureA

Susana Rueda, Graphic design & Multimedia

Bea Rivero, Social media manager

Lo nuestro es
impulsar lo tuyo

Lleva tu alojamiento al siguiente nivel
con la Red **IKEA para Empresas**



Descubre más en
[IKEA.es/IKEAparaEmpresas](https://www.IKEA.es/IKEAparaEmpresas)



interihotel

PRÓXIMA
EDICIÓN
NEXT EDITION

BCN25

21, 22 & 23 · OCT

Fira de Barcelona - Recinto Gran Vía

an initiative by

ambit
LIVING SPACES CLUSTER

interihotel