

GUIA DEL VISITANTE / VISITOR'S GUIDE

# interihotel

EUROPE'S LEADING  
HOSPITALITY DESIGN EVENT

THE POWER  
OF ENCOUNTERS

BCN25

an initiative by

**ambit**

LIVING SPACES CLUSTER,



Protección solar única.

Con nuestros grandes parasoles de la línea PALAZZO®, transforme el sofisticado exterior de su restaurante u hotel en una exclusiva zona de confort. Con tamaños que van desde los 200cm hasta los 800cm y con diseños personalizados adaptados al ámbito profesional, nuestros modernos parasoles -auténticas obras maestras suizas-, garantizan una resistencia al viento hasta los 115km/h. Además, tanto la estructura como los tejidos, se pueden adaptar a sus necesidades. Todo ello redunda en una solución de protección solar de alta calidad a la medida de sus requisitos: sello inconfundible de Glatz. [glatz.com](http://glatz.com)

*Glatz, recomendado por el sol.*

**interihotel**

Visítenos en INTERIHOTEL,  
pabellón 4, stand J10.

**Glatz** 



Maisons Bocuse Restaurant Fond Rose, Caluire et Cuire FR

# PLAN RENOVE GROHE

REIMPULSA TU HOTEL

Pure Freude  
an Wasser

**GROHE**  





**RENUEVA  
LO ESENCIAL**

CON NUESTROS PRECIOS ESPECIALES

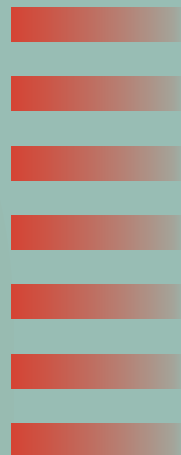

# hicontract

inspired by **interihotel**



INSPIRACIÓN  
PARA TU PROYECTO  
DE DISEÑO,  
DE TU HOTEL  
O RESTAURANTE

+ 14K    + 900    + 10K    + 220

Productos

Marcas

Case studies y  
proyectos

Estudios de  
interiorismo

Únete a la mayor comunidad del hospitality design  
en **hicontract.com**

una iniciativa de  
**ambit**  
LIVING SPACES CLUSTER

# Kave

# Home



## Programa para profesionales

Creemos en las cosas bien hechas. En los vínculos que se cultivan con el tiempo, no en los que nacen de la inmediatez. Por eso, la relación que mantenemos con arquitectos, interioristas y empresas va más allá de lo funcional: nace de una visión compartida sobre los espacios y su capacidad de perdurar.

Contacta con nuestro  
equipo de profesionales

Visítanos en Stand J07  
Albano Moreno  
albano@kavehome.com  
+34 676 022 408

Hay estilos que  
pueden convivir  
bajo un mismo techo.

VEGA  
DEFINE TU ESTILO



VEGA

+



ALTER  
VEGA

#### CUESTIÓN DE PERSONALIDAD.

Nuestra nueva línea Vega es diferente. Dos diseños sobre una misma idea. Puedes elegir uno, o combinarlos a tu gusto. Vega y Alter Vega. Tan diferentes. Tan iguales. Dos estilos, con todas las funciones, para que definas la personalidad de tu hogar.

[veganiessen.es](http://veganiessen.es)

NIESSEN  
Design with human touch

# VISITOR'S GUIDE

GUÍA DEL VISITANTE

# INDEX

## ÍNDICE

<b>01</b>	12	<b>THE EVENT / EL EVENTO</b>
	14	We are interihotel / Somos interihotel
	22	The Power of Encounters
<b>02</b>	40	<b>AWARDS / PREMIOS</b>
	42	Award categories / Categorías de premios
	56	The jury / El jurado
<b>03</b>	58	<b>AGENDA / PROGRAMA</b>
	72	The people / Las personas
	94	Presenters & moderators / Presentadores y moderadores
<b>04</b>	96	<b>INTERIORS LIVING LAB</b>
	100	Concept Rooms Lab
	110	Materials Lab
	114	Craft Lab
	120	Xperience Lab
<b>05</b>	128	<b>SPACES / ESPACIOS</b>
	130	interihotel spaces / Espacios interihotel
	132	Collaborating brands / Marcas colaboradoras
	134	Sustainable design principles / Principios de diseño sostenible
<b>06</b>	136	<b>EXHIBITING BRANDS / MARCAS EXPOSITORAS</b>
	138	Index / Índice
	164	Exhibitors / Expositores
<b>07</b>	264	<b>COLLABORATORS / COLABORADORES</b>
<b>08</b>	268	<b>ORGANIZATION / ORGANIZACIÓN</b>
	270	About AMBIT / Sobre AMBIT
	272	The team / El equipo



TONI ZARAGOZA

interihotel Director / Director de interihotel

Dear hospitality design enthusiast, **Barcelona** is the Mediterranean city that inspires us with its strong ties to hospitality, creativity, culture, and design. Few cities in the world so naturally combine creative talent with international appeal, which is why it is one of the ideal cities to host **interihotel**. Returning to Barcelona means returning to the essence: the place where architecture, art, and innovation meet the spirit of hospitality embodied by its hotels and restaurants.

### THE BARCELONA THAT WELCOMES AND INSPIRES US

We are in a period of expansion: investments are increasing, tourism is shifting towards higher quality, guests have new expectations, and new players are enriching the ecosystem. **The power of encounters** positions interihotel Barcelona as the meeting point where designers, hotel professionals, investors, and brands come together to shape the future of hospitality.

At interihotel, innovation comes to life in its experiential spaces: the Concept Rooms Lab is a true laboratory of trends, the Materials Lab is the place to discover innovative materials, and the Xperience Lab returns with new disruptive technological proposals. As a new feature, this edition introduces the **Craft Lab**, a space that celebrates contemporary craftsmanship as a bridge between local culture and spatial design.

Our conference program brings together inspiring voices, including **Tom Dixon, Space Copenhagen, We are Ona** and **Andrés Reisinger**, along with more than 200 speakers sharing projects and ideas that illuminate the path ahead.

Once again, this edition breaks records, reaffirming interihotel as Europe's leading event for hospitality design. Yet beyond the numbers, what truly matters to us is the unique atmosphere created here: a space where conversations turn projects into realities and connections into lasting collaborations.

In this edition, we are taking things a step further with **interi-off**, an extended program that brings the spirit of interihotel to the entire city, with activities and after-work events in showrooms, institutional venues, design studios, and schools. In addition, the main venue will host three major forums: the **WellSpaces Forum**, exploring neuroarchitecture and the design of healthy, sustainable spaces; the **Future Living Forum**, focused on how living spaces are evolving into new hybrid formats with new players; and the **AI Interiors Forum**, addressing the real impact of artificial intelligence on interior design.

I would like to **sincerely thank** the sponsors, exhibitors, speakers, and the entire AMBIT team who make this event possible. And above all, I want to thank you for making interihotel the must-attend event for discovery, learning, and inspiration.

May every forum, every hallway, and every conversation spark the future of hospitality design—together!

Querid@ amante del diseño de los hoteles y restaurantes, **Barcelona** es la ciudad mediterránea que nos inspira por su fuerte vínculo con la hospitalidad, la creatividad, la cultura y el diseño. Pocas urbes en el mundo combinan con tanta naturalidad el talento creativo con la vocación internacional y, por eso, es una de las ciudades imprescindibles para acoger **interihotel**. Volver a Barcelona significa volver a la esencia: el lugar donde la arquitectura, el arte y la innovación se encuentran con el carácter acogedor de los hoteles y restaurantes.

### LA BARCELONA QUE NOS ACOGE Y NOS INSPIRA

Vivimos un momento de expansión. Las inversiones crecen, el turismo evoluciona hacia la calidad, el huésped tiene nuevas necesidades y emergen nuevos actores que enriquecen el ecosistema. **El poder de los encuentros** hace que interihotel Barcelona sea el lugar donde diseñadores, profesionales hoteleros, inversores y marcas convergen para dibujar juntos el futuro del hospitality.

En interihotel, la innovación se siente en sus espacios experienciales: El Concept Rooms Lab es un auténtico laboratorio de tendencias, el Materials Lab es ese lugar para descubrir materiales sorprendentes y el Xperience Lab vuelve con nuevas propuestas tecnológicas y disruptivas. Además, como novedad, en esta edición te presentamos el **Craft Lab**, un espacio que celebra el valor de la artesanía contemporánea para conectar la cultura local con el diseño del espacio.

En nuestro programa de conferencias contamos con voces que inspiran: **Tom Dixon, Space Copenhagen, We are Ona** o **Andrés Reisinger**, junto a una selección de más de 200 ponentes que nos comparten proyectos e ideas y nos iluminan el camino.

Esta es, una vez más, una edición de récord, que reafirma a interihotel como el evento líder en Europa especializado en diseño de hoteles y restaurantes. Sin embargo, más allá de los números, lo que realmente nos importa es ese ambiente único que se genera aquí: un espacio donde surgen las conversaciones que transforman proyectos en realidades y contactos en colaboraciones duraderas.

Y en esta edición damos un paso más con **interi-off**, una programación extendida que lleva la esencia de interihotel a lo largo de la ciudad, con actividades y afterworks en showrooms, espacios de entidades, estudios y escuelas de diseño. Además, en el mismo recinto, se completa con tres foros de gran relevancia: **WellSpaces Forum**, donde se debate sobre neuroarquitectura y el diseño de espacios saludables y sostenibles; **Future Living Forum**, centrado en cómo evolucionarán los espacios de living hacia nuevos formatos híbridos con nuevos actores; y **AI Interiors Forum**, que nos acerca al impacto real de la inteligencia artificial en el diseño de interiores.

Quiero expresar un **agradecimiento sincero** a los patrocinadores, expositores, ponentes y al enorme equipo de AMBIT que hacen posible este encuentro. Y quiero agradecerte a ti, en especial, por hacer de interihotel la cita imprescindible para descubrir, aprender e inspirarte.

¡Que cada foro, cada pasillo, cada rincón, cada conversación sea una chispa para diseñar juntos los hoteles y restaurantes del futuro!

01

# THE EVENT

EL EVENTO

# WHERE HOSPITALITY

## EUROPE'S LEADING HOSPITALITY DESIGN EVENT

interihotel has established itself as the must-attend event for hospitality design professionals, with an ever-growing international community. More than 10,000 professionals, 300 exhibiting brands and 2,500 identified projects endorse its position as the leading European event in hospitality design.

### THE ONE-STOP-EVENT FOR THE CONTRACT-HOSPITALITY SECTOR

From materials to inspiration. From strategic relationships to vision for the future. All the solutions needed to conceive, develop and activate a hotel, restaurant or other hospitality project concentrate at interihotel.

### A MEETING POINT FOR HOSPITALITY DESIGN

interihotel brings together the undisputed leaders who are defining the future of the sector: hoteliers, designers, brands and project developers who understand design as a driver of change. A place where perspectives, decisions and possible futures intersect.

### RELATIONSHIPS THAT DRIVE PROJECTS

At interihotel, contacts arise naturally between people who share a common vision and challenges. Over three days, opportunities for dialogue open up between designers, hoteliers and brands, alongside private meetings between the main players in contract hospitality. Because here, it's not just about discovery. Here, it's about connecting and deciding.

# MEETS DESIGN

## EL EVENTO LÍDER EN EUROPA EN DISEÑO DE HOTELES Y RESTAURANTES

interihotel se ha consolidado como la cita imprescindible para los profesionales del hospitality design, con una comunidad internacional que no deja de crecer. Más de 10.000 profesionales, 300 marcas expositoras y 2.500 proyectos identificados avalan su posición como el evento europeo de referencia en diseño de hoteles y restaurantes.

### EL ONE-STOP-EVENT DEL CONTRACT-HOSPITALITY

Desde materiales hasta inspiración. Desde relaciones estratégicas hasta visión de futuro. Todas las soluciones necesarias para concebir, desarrollar y activar un proyecto de hotel, restaurante y otros espacios hospitality se concentran en interihotel.

### UN PUNTO DE ENCUENTRO PARA EL HOSPITALITY DESIGN

interihotel reúne a los perfiles indiscutibles que están definiendo el futuro del sector: hoteleros, diseñadores, marcas y promotores de proyectos que entienden el diseño como motor de cambio. Un lugar donde se cruzan miradas, decisiones y futuros posibles.

### RELACIONES QUE IMPULSAN PROYECTOS

En interihotel los contactos surgen de forma natural, entre personas que comparten visión y retos. Durante tres días, se abren espacios de diálogo entre diseñadores, hoteleros y marcas, junto a encuentros privados entre los principales actores del contract-hospitality. Porque aquí no solo se descubre. Aquí se conecta y se decide.

# A PLACE FOR INSPIRATION, DESIGN & BUSINESS

# UN LUGAR DE INSPIRACION, DISEÑO Y NEGOCIO

## INSPIRATION, IN LIVE FORMAT

**Interiors Living Lab.** Creative spaces in collaboration with leading designers and hotel chains. Concept Rooms Lab, Xperience Lab, Materials Lab and Craft Lab.

**Congress & Talks.** Three days of meetings with international professionals from the fields of design, hospitality, catering and innovation.

**Product exhibition.** A curated selection of brands presenting real solutions for new hospitality spaces.

**Dialogues and workshops.** Thematic meetings, master classes and formats that facilitate learning through practice and conversation.

## A PLACE FOR BUSINESS

interihotel is not just a content experience. It is also a space where real opportunities are identified for participating brands: in the last edition, more than **2,500 new hospitality projects** were identified and **three out of four attendees** said they would do business with the exhibiting brands.

## INSPIRACIÓN, EN FORMATO VIVO

**Interiors Living Lab.** Espacios de creación en colaboración con diseñadores y cadenas hoteleras de referencia. Concept Rooms Lab, Xperience Lab, Materials Lab y Craft Lab.

**Congress & Talks.** Tres días de encuentros con profesionales internacionales del diseño, la hotelería y restauración y la innovación.

**Exposición de producto.** Una selección curada de marcas que presentan soluciones reales para los nuevos espacios hospitality.

**Diálogos y talleres.** Encuentros temáticos, clases magistrales y formatos que facilitan el aprendizaje desde la práctica y la conversación.

## UN ENTORNO PARA ACTIVAR NEGOCIO

interihotel no es solo una experiencia de contenidos. Es también un espacio donde se detectan oportunidades reales para las marcas participantes: en la última edición se identificaron más de **2.500 nuevos proyectos hospitality**, y **3 de cada 4 asistentes** declararon que harán negocio con las marcas expositoras.

# KEY FIGURES

# DATOS CLAVE

Thousands of connected professionals, leading brands, ongoing projects and a constantly growing ecosystem. These figures not only quantify the event, but also demonstrate its role as a driving force behind contract hospitality in Europe.

Miles de profesionales conectados, marcas líderes, proyectos en marcha y un ecosistema en constante crecimiento. Estos datos no sólo cuantifican el evento, sino que evidencian su papel como motor del contract-hospitality en Europa.



\* Source: Post-event interihotel 2024 survey of attendees and exhibitors  
Fuente: Encuesta post-evento interihotel 2024 a asistentes y expositores.

# THE PROFILES THAT DEFINE THE SECTOR

Interior designers, architects, hoteliers, restaurant groups, investors and habitat brands specialized in contract-hospitality come together to discover, decide and activate new projects. It is a community with strategic vision and real transformative capacity.

**MORE THAN 75% OF ATTENDEES HAVE ACTUAL PURCHASING OR PRESCRIBING POWER IN ACTIVE PROJECTS.**

# LOS PERFILES QUE DEFINEN EL SECTOR

Interioristas, arquitectos, hoteleros, grupos de restauración, inversores y marcas del hábitat especializadas en contract-hospitality comparten espacio para descubrir, decidir y activar nuevos proyectos. Es una comunidad con visión estratégica y capacidad de transformación real.

**MÁS DEL 75% DE LOS ASISTENTES TIENE CAPACIDAD REAL DE COMPRA O PRESCRIPCIÓN EN PROYECTOS ACTIVOS.**

## WHAT OUR VISITORS SAY / ¿QUÉ OPINAN NUESTROS VISITANTES?

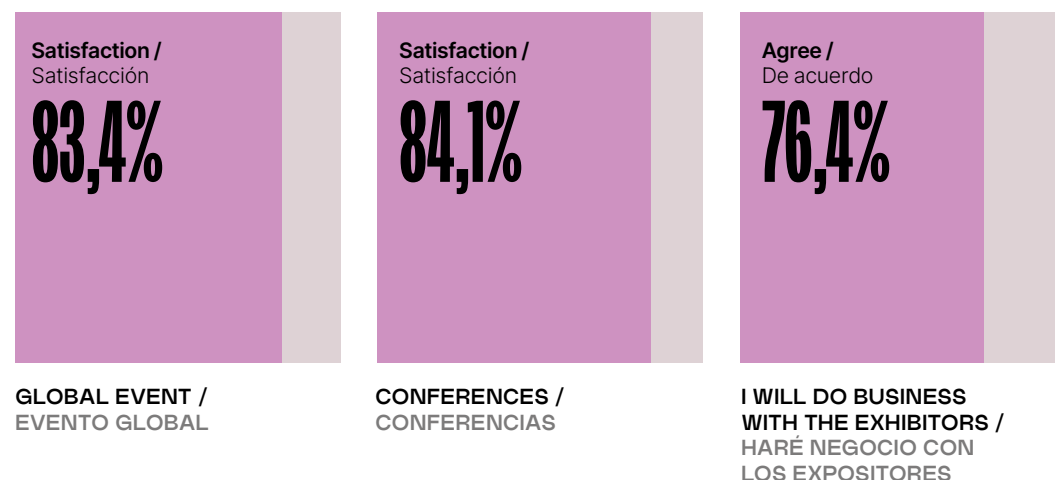

\* Source: Post-event interihotel 2024 survey of attendees and exhibitors  
Fuente: Encuesta post-evento interihotel 2024 a asistentes y expositores.

## WHO VISITS INTERIHOTEL?

- Hotel chains, independent hotels and professionals with decision-making power in purchasing and project development
- Architects and interior designers with active projects
- Independent restaurants, restaurant groups
- Developers, investors and operators of new hospitality spaces: residences, flex-living, senior-living, co-livings, BTR...
- Distributors and product brands oriented towards the contract channel

## ¿QUIÉN VISITA INTERIHOTEL?

- Cadenas hoteleras, hoteles independientes y profesionales con capacidad de decisión en la compra y desarrollo de proyectos
- Arquitectos e interioristas con proyectos activos
- Restaurantes independientes, grupos de restauración
- Promotores, desarrolladores, inversores y operadores de nuevos espacios hospitality: residencias, flex-living, senior-living, co-livings, BTR...
- Distribuidores y marcas de producto orientadas al canal contract

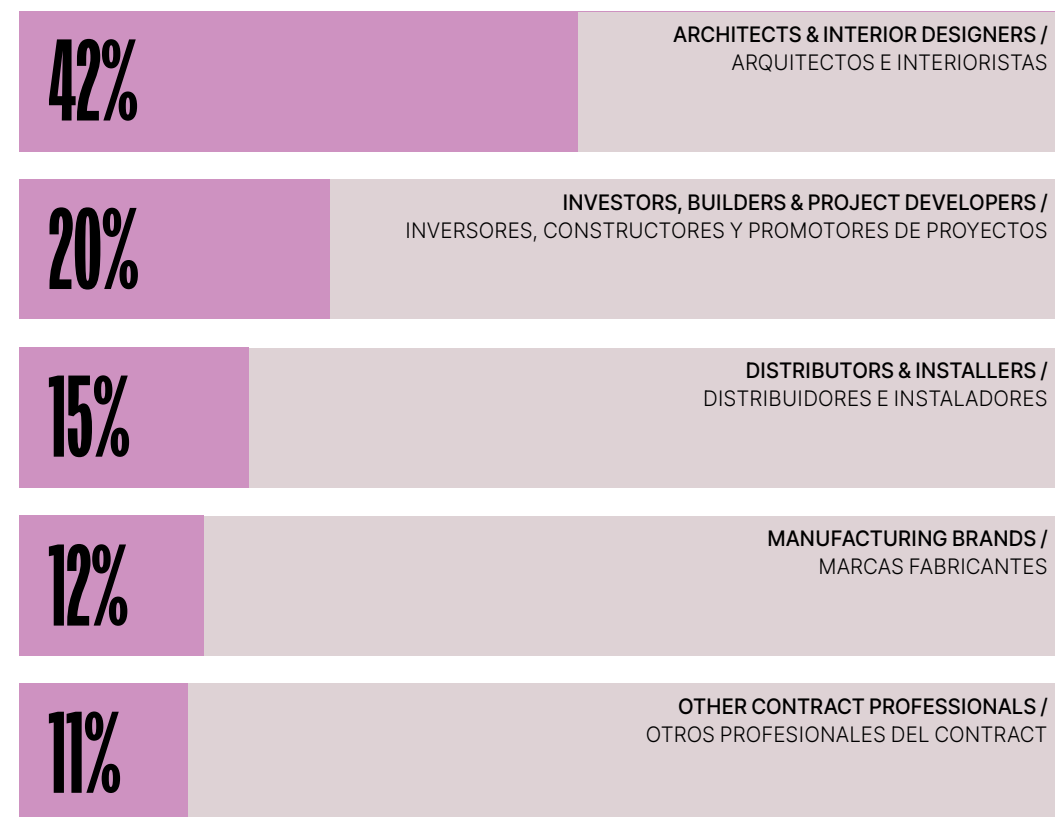

\* Source: Post-event interihotel 2024 survey of attendees and exhibitors  
Fuente: Encuesta post-evento interihotel 2024 a asistentes y expositores.

**interi**\_\_\_\_\_

\_\_\_\_\_ **off**

**20—26 Oct 2025**

**Barcelona**

The off-site interior design agenda that travels the city at the same time as interihotel.

La agenda off-site de diseño de interiores que recorre la ciudad a la vez que interihotel.

[+ info interi-off@ambitcluster.org](mailto:info-interi-off@ambitcluster.org)

With the support of /  
Con el apoyo de

**ACCIÓ**  
Catalonia  
Trade & Investment

 **Generalitat  
de Catalunya**



[Registration / Inscripciones](#) ↗



Hospitality is not a solitary discipline. It is a shared act, a constant conversation among those who imagine, design, manage and inhabit the spaces where the essentials of life take place: resting, meeting, enjoying, working, living.

In this context, design does not happen in a vacuum. It takes shape at the crossroads of perspectives, in the contrast of visions, in the dialogue between forward-thinking professionals. The Power of Encounters speaks of that energy unleashed when ideas meet the right people at the right time.

La hospitalidad no es una disciplina solitaria. Es un acto compartido, una conversación constante entre quienes imaginan, diseñan, gestionan y habitan los espacios donde ocurre lo esencial: descansar, encontrarse, disfrutar, trabajar, vivir.

El diseño, en este contexto, no sucede en el vacío. Toma forma en el cruce de perspectivas, en el contraste de visiones, en el diálogo entre profesionales que miran hacia adelante. The Power of Encounters habla de esa energía que se libera cuando las ideas se encuentran con las personas adecuadas, en el momento preciso.

# THE POWER OF ENCOUNTERS

interihotel is precisely an event created to foster those encounters. Here, every element is designed to connect talent with purpose. The Concept Rooms allow us to envision new forms of hospitality through real collaborations between studios and brands. The conferences and round tables bring together professionals who share strategies, learnings and challenges. And the exhibition—far from being just a showcase—serves as a tool to connect solutions with real projects.

interihotel es, precisamente, un evento creado para propiciar esos encuentros. Aquí, cada elemento está pensado para conectar talento y propósito. Las Concept Rooms permiten imaginar nuevas formas de hospitalidad a partir de colaboraciones reales entre estudios y marcas. Las conferencias y mesas redondas reúnen a profesionales que comparten estrategias, aprendizajes y desafíos. Y la exposición, lejos de ser sólo un escaparate, es una herramienta de conexión entre soluciones y proyectos reales.

That is why more than 10,000 professionals attend every year with a clear objective: to activate relationships, discover ideas and make decisions. In the latest edition, over 2,500 active projects were identified and 3 out of 4 attendees stated they would establish business relationships with the exhibiting brands. But beyond the numbers, what truly defines the value of this gathering is its ability to generate transformation.

**EVERY GREAT  
PROJECT BEGINS WITH  
A CONVERSATION.  
LET'S TALK.**

Some come looking for materials and leave with a new design partner. Others arrive with a vague idea and find clarity after listening to a talk or chatting with someone during a coffee break. Some come for one brand and stay for everything else.

Because the spaces we design speak of how we want to live. And good design requires listening, contrasting and sharing. interihotel not only brings together products, trends and solutions; it brings together the people who will define what hospitality will look like in the years to come.

This year, we strengthen that commitment with a program focused on meaningful encounters. Cross-disciplinary dialogues between hoteliers, restaurateurs, interior designers, developers and brands. Stages that host different voices, generations and perspectives. And spaces that not only inform but also invite people to stay, to converse, to collaborate.

Por eso, más de 10.000 profesionales asisten cada año con un objetivo claro: activar relaciones, descubrir ideas, tomar decisiones. En la última edición, se identificaron más de 2.500 proyectos activos y 3 de cada 4 asistentes afirmaron que establecerían relaciones comerciales con las marcas expositoras. Pero más allá de los datos, lo que realmente define el valor de este encuentro es su capacidad de generar transformaciones.

**TODO GRAN PROYECTO  
EMPIEZA CON UNA  
CONVERSACIÓN.  
¿CHARLAMOS?**

Hay quienes vienen buscando materiales, y se marchan con un nuevo socio de diseño. Otros llegan con una idea vaga y encuentran claridad tras escuchar una ponencia o hablar con alguien en una pausa para el café. Hay quien viene por una marca y se queda por todo lo demás.

Porque los espacios que diseñamos hablan de cómo queremos vivir. Y diseñar bien requiere escucharse, contrastar, compartir. interihotel no solo pone en común productos, tendencias y soluciones; pone en común a las personas que van a definir cómo serán los hoteles y restaurantes en los próximos años.

Este año, reforzamos ese compromiso con una programación centrada en los encuentros con sentido. Diálogos transversales entre hoteleros, restauradores, interioristas, promotores y marcas. Escenarios que acogen distintas voces, generaciones y miradas. Y espacios que no solo informan, sino que invitan a quedarse, a conversar, a colaborar.



**ENCOUNTERS SPARK IDEAS.  
DESIGN GIVES THEM FORM.**

**LOS ENCUENTROS ENCIENDEN  
IDEAS, EL DISEÑO LES DA FORMA.**

# THEMES 2025

interihotel hosts one of the most influential hospitality design programs in Europe. In 2025, the event will once again gather international designers, hoteliers and industry leaders for three days of knowledge-sharing, inspiration and meaningful dialogue. With a curated agenda featuring keynote talks, roundtable discussions, hands-on workshops and immersive experiences, interihotel becomes the definitive meeting point for those shaping the future of hotels and restaurants.

The 2025 edition will explore three core themes. These guiding pillars will guide the conversation throughout the event, addressing the challenges, opportunities and transformations redefining how we design, experience and develop hospitality spaces.

## CULTURAL ENCOUNTERS

Hospitality is more than a place—it's a reflection of culture. From local craftsmanship to contemporary interpretations of tradition, this discussion explores how design can honor a destination's identity while creating meaningful guest experiences.

## SUSTAINABLE ENCOUNTERS

SPONSORED BY IKEA

Sustainability is more than a goal—it's an ongoing transformation that touches every aspect of hospitality. From design and materials to innovation and business strategy, this theme explores how forward-thinking solutions can drive both environmental and social impact, shaping a more responsible industry.

## THE BUSINESS OF ENCOUNTERS

Innovation starts with the right connections. This theme examines how collaborations between investors, hoteliers, and designers are shaping new business models, redefining industry standards, and unlocking fresh opportunities in hospitality.

# TEMÁTICAS 2025

interihotel presenta el programa más relevante de diseño en el sector hospitality en Europa. Este año, el evento volverá a reunir durante tres días a diseñadores internacionales, hoteleros y líderes indiscutibles del sector en torno al intercambio de conocimiento, la inspiración y el diálogo con propósito. Con una programación que combina ponencias, mesas redondas, talleres y experiencias inmersivas, interihotel se convierte en el punto de encuentro para quienes están dando forma al futuro de los hoteles y restaurantes.

La edición de 2025 girará en torno a tres temas centrales. Estos pilares guiarán la conversación durante el evento, abordando los retos, oportunidades y transformaciones que están redefiniendo la manera en que diseñamos, experimentamos y construimos los espacios de los hoteles y restaurantes.

## CULTURAL ENCOUNTERS

Los espacios hospitality son más que un lugar: son un reflejo de la cultura. Desde la artesanía local hasta las interpretaciones contemporáneas de la tradición, este debate explora cómo el diseño puede honrar la identidad de un destino al tiempo que crea experiencias significativas para los huéspedes.

## SUSTAINABLE ENCOUNTERS

SPONSORED BY IKEA

La sostenibilidad es más que un objetivo: es una transformación continua que afecta a todos los aspectos del hospitality. Desde el diseño y los materiales hasta la innovación y la estrategia empresarial, este tema explora cómo las soluciones con visión de futuro impulsan el impacto medioambiental y social, dando forma a un sector más responsable.

## THE BUSINESS OF ENCOUNTERS

La innovación comienza con las conexiones adecuadas. Analizamos cómo la colaboración entre inversores, hoteleros y diseñadores está dando forma a nuevos modelos de negocio, redefiniendo los estándares y abriendo nuevas oportunidades para el sector hospitality.

# CULTURAL ENCOUNTERS

21 OCT  
HOSPITALITY WITH SOUL

by **MARISA SANTAMARÍA**

Founder, Global Design & Innovation Trends Unit



Anchoring culture as a conceptual foundation and formal equilibrium in a hotel means probing every theme, development and process from a place of knowledge. It involves in-depth research and the articulation of the complex set of essential traits and qualities that both distinguish and unite us. It also requires acknowledging the influence of the affective and emotional elements that characterize contemporary society and the diversity of people's lifestyles.

In this first quarter of the century, the constant changes we face profoundly affect traditions, customs, language and shared values—all in permanent evolution. This makes it increasingly necessary to review and analyze the transformations, trends and new directions shaping people and society in every sphere.

At Cultural Encounters, we exchange ideas and actions, examining, through a cultural lens, how social trends, both short- and long-term, are reshaping perspectives and redefining the projection of hotel design.

We will count on the holistic and insightful vision of Pepa Casado and Lucía Martín to reveal the near future of hospitality. Cristina Carulla will introduce us to intimate interior design through her creative, human and approachable perspective. Natalí Canas, from El Equipo Creativo, will guide us through the development of meaning and sensitivity in the evolution of the hospitality concept. With Álvaro Catalán de Ocón, we will travel across five continents, to the origins of craftsmanship that engages in dialogue with contemporary design and with today's essential interior spaces.

Together, we will converse, debate and discover new approaches that help us interpret and navigate the complex cultural and social transformations of our time—opening creative, innovative and sustainable pathways for the future of hospitality.

Partir de la cultura como base en un hotel implica profundizar en temáticas y procesos desde el conocimiento, investigando los rasgos que nos diferencian y unen. Supone reconocer la influencia de materiales afectivos y emocionales propios de la sociedad actual y la diversidad de estilos de vida que la definen.

En este primer cuarto de siglo, los cambios constantes que afrontamos influyen de manera determinante en las tradiciones, las costumbres, el lenguaje y los valores compartidos, todos ellos en evolución permanente. Por ello, se hace cada vez más necesaria una revisión y un análisis constante de las transformaciones, tendencias y nuevas inclinaciones de las personas y la sociedad en cada ámbito.

En Cultural Encounters intercambiamos ideas y acciones; analizamos, desde la perspectiva cultural, cómo las tendencias sociales —de corto y largo recorrido— van modificando las perspectivas y la proyección del diseño hotelero.

Contaremos con la visión holística y exhaustiva de Pepa Casado y Lucía Martín para desvelar el futuro inmediato del hospitality. Cristina Carulla nos introducirá en el interiorismo íntimo a través de su mirada creativa, humana y cercana. Natalí Canas, de El Equipo Creativo, nos acercará al desarrollo del sentido y la sensibilidad en la evolución del concepto hospitality. Con Álvaro Catalán de Ocón viajaremos a los cinco continentes, al origen de las artesanías que dialogan con el diseño contemporáneo y con los nuevos espacios interiores esenciales.

Entre todos conversaremos, debatiremos y descubriremos nuevos enfoques que ayuden a dilucidar y asimilar el complejo devenir cultural y social actual, para abrir nuevos caminos creativos, innovadores y sostenibles en los hoteles.

# JULIEN SEBBAN

21.10.25 / 16:30H / AGORA



Julien Sebban is the founder of Uchronia, a Paris-based architecture and design studio known for its bold use of color, material innovation and playful spatial compositions.

With a background spanning fashion, interiors and experiential design, Julien blends influences from art, pop culture and historical references to create immersive environments. His work has been showcased in international design fairs and high-profile hospitality projects.

## THE ART OF JOYFUL HOSPITALITY

For the past five years, Julien Sebban, founder of the multidisciplinary studio Uchronia, has been reshaping the landscape of interior architecture with a bold, joyful and immersive approach.

From private residences to vibrant restaurants and ephemeral installations, his work thrives on color, scale play and a hint of psychedelia. Each project is an invitation to experience spaces in an uninhibited, sensory-driven way.

As the creative mind behind Uchronia, Julien continues to redefine the art of hosting through spaces that inspire emotion, interaction and delight.

In his talk, Sebban will share his vision of hospitality, where design transcends aesthetics to become a tool for storytelling, community and experience.

Julien Sebban es el fundador de Uchronia, un estudio de arquitectura y diseño con sede en París, conocido por su audaz uso del color, la innovación en materiales y las composiciones espaciales lúdicas.

Con una formación que abarca la moda, los interiores y el diseño experiencial, Julien fusiona influencias del arte, la cultura pop y referencias históricas para crear entornos inmersivos. Su trabajo ha sido exhibido en ferias internacionales de diseño y en proyectos de hostelería de alto perfil.

## EL ARTE DEL HOSPITALITY ALEGRE

Durante los últimos cinco años, Julien Sebban, fundador del estudio multidisciplinar Uchronia, ha estado transformando el panorama de la arquitectura de interiores con un enfoque audaz, alegre e inmersivo.

Desde residencias privadas hasta restaurantes vibrantes e instalaciones efímeras, su trabajo se nutre del color, el juego de escalas y un toque de psicodelia. Cada proyecto es una invitación a experimentar los espacios de una manera libre y guiada por los sentidos.

Como mente creativa detrás de Uchronia, Julien sigue redefiniendo el arte de la hospitalidad a través de espacios que inspiran emoción, interacción y deleite.

En su charla, compartirá su visión de la hospitalidad, donde el diseño trasciende la estética para convertirse en una herramienta de narración, comunidad y experiencia.

# SUSTAINABLE ENCOUNTERS

SPONSORED BY IKEA

22 OCT  
A LEGACY OF RESPONSIBILITY

by ANATXU ZABALBEASCOA

Journalist specializing in architecture and art historian



In 2025, we understand that sustainability is not only about reducing and recycling materials, lowering energy costs, implementing circular practices or thinking long term. Above all, it is about responsibility; about the creativity to address global energy and social challenges, and the boldness to act, anticipate, and design differently. Our speakers embody this approach; they have built their careers around it.

In Gothenburg, Zehao Liu founded Solaris Community just five years ago. The firm helps companies transition toward a circular economy, and its 250 clients already include McDonald's, Adidas, Amazon, Evian, Chanel, and Costa Café—brands now taking real steps toward environmental responsibility.

In Barcelona, Inés Miró-Sans chose a different path to sustainability—one rooted in collaboration, local sourcing, small scale and personal vision. After working with leading hotels of the world a decade ago, this marketing graduate opened her own boutique hotel: Casa Bonay. She is now preparing to open her third property.

Also from Barcelona, interior designer and art director Berta Josa, of Mesura, views sustainability as a collaborative mindset—one that equips the world, clients, and her firm's designs to face the unknown.

The day will close with a master class by Tom Dixon, who will reflect on the authenticity required to pursue sustainability and the challenges of achieving it in the Digital Age.

En 2025, sabemos que la sostenibilidad no se trata solo de reducir y reciclar materiales, los costes energéticos, implementar la circularidad y pensar a largo plazo. Se trata, sobre todo, de responsabilidad; es decir, de la creatividad para abordar nuestros problemas energéticos y sociales globales, y de la valentía para actuar, prever y diseñar de manera diferente. Nuestros ponentes lo saben. Han hecho carrera afrontando ese reto.

En Gotemburgo, Zehao Liu fundó Solaris Community hace apenas cinco años. La firma busca ayudar a las empresas impulsando a sus clientes hacia una economía circular. Entre sus 250 clientes, McDonald's, Adidas, Amazon, Evian, Chanel y Costa Café ya han iniciado su camino hacia la responsabilidad medioambiental.

En Barcelona, Inés Miró-Sans eligió otra vía hacia la sostenibilidad. Tenía que ver con la colaboración, con el Km0, con lo pequeño y con sus sueños. Tras haber trabajado hace diez años en hoteles líderes a nivel mundial, esta licenciada en marketing abrió su propio hotel: Casa Bonay. Ahora se prepara para abrir un tercero.

También en Barcelona, Berta Josa, de Mesura, interiorista y formada en dirección de arte, entiende la sostenibilidad como una visión colaborativa que prepara al mundo, a los clientes y a los diseños de su marca, Mesura, para lo desconocido.

La jornada concluirá con una clase magistral. Tom Dixon hablará sobre la autenticidad necesaria para ser sostenible y las dificultades de lograrlo en la Era Digital.

# TOM DIXON

22.10.25 / 13:30H / AGORA



Founder and eponymous Creative Director Tom Dixon is a restless innovator who rose to prominence in the mid-1980s as a maverick, untrained designer with a line in welded salvage furniture. While working with the Italian giant Cappellini he designed the widely acclaimed 'S' Chair.

In the late 90s Tom became Creative Director at Habitat and rejuvenated the brand while maintaining Terence Conran's vision of enriching everyday life through simple, modern design. In 2001, Tom was awarded an OBE by Her Majesty the Queen for his services to British design. In 2014 he was awarded 'Designer of The Year' at Maison & Objet, Paris. In 2019, he received a silver medal for Best Garden at the RHS Chelsea Flower Show and in the same year, was awarded the prestigious London Design Medal at the British Land Celebration of Design Awards. Tom is one of the industry's most feted British designers and is internationally heralded as a significantly original talent.

## BALANCING AUTHENTICITY AND INNOVATION IN THE DIGITAL AGE

In his conference, Tom Dixon will deliver a talk on contemporary perspectives on product, placemaking and communication in the hospitality industry. An approach to industrial design, new technologies and strategies in furniture and lighting, and to local versus global. He will also explore how people now decide, influence and consume hospitality.

After his presentation, Dixon will give an interview on stage to the journalist specialized in architecture, Anatxu Zabalbeascoa.

El fundador y director creativo epónimo Tom Dixon es un innovador incansable que alcanzó notoriedad a mediados de la década de 1980 como un diseñador autodidacta y rebelde, conocido por su mobiliario soldado a partir de materiales reciclados. Mientras colaboraba con el gigante italiano Cappellini, diseñó la aclamada silla 'S'.

A finales de los años 90, Tom se convirtió en Director Creativo de Habitat y revitalizó la marca, manteniendo la visión de Terence Conran de enriquecer la vida cotidiana a través de un diseño sencillo y moderno. En 2001, Tom fue condecorado con la Orden del Imperio Británico (OBE) por Su Majestad la Reina por su contribución al diseño británico. En 2014 fue nombrado 'Diseñador del Año' en Maison & Objet, París. En 2019, recibió una medalla de plata al Mejor Jardín en el RHS Chelsea Flower Show y, ese mismo año, fue galardonado con la prestigiosa Medalla de Diseño de Londres en los British Land Celebration of Design Awards.

## EQUILIBRANDO LA AUTENTICIDAD Y LA INNOVACIÓN EN LA ERA DIGITAL

En su conferencia, Tom Dixon ofrecerá una charla sobre perspectivas contemporáneas en torno al producto, el placemaking y la comunicación en la industria de la hospitalidad. Una aproximación al diseño industrial, las nuevas tecnologías y las estrategias en mobiliario e iluminación, así como a lo local frente a lo global.

Tras su presentación, concederá una entrevista en el escenario a la periodista especializada en arquitectura, Anatxu Zabalbeascoa.

# THE BUSINESS OF ENCOUNTERS

23 OCT  
NEW MODELS, NEW STRATEGIES

by **PILAR CIVIS**  
Director, Revista Interiores



We look ahead to the future of business and the vital relationship between hospitality companies and designers, a connection that drives the sector forward, both in terms of economic success and in staying at the cutting edge. In this theme, we'll hear from speakers who are delivering extraordinary projects and shaping the future of the industry.

Ricard Trenchs will show us how exquisite design benefits business, with real examples from his portfolio. We will also welcome Daniel Mayo, founder of Vivood Hotels, where luxury is conceived as escape and full integration with nature. Peco Mulet from b720 Arquitectos will invite us to reflect on how architecture can create meaningful, comfortable spaces, even when they are destined to be inhabited only temporarily.

To spark our imagination, Andrés Reisinger will propose a deeper connection with his atmospheres, free of distractions, reminding us that too many overstimulating experiences can distance us from true emotional connection. We will also discover the work of Luca Pronzato and his project We Are Ona, a nomadic concept that pushes the boundaries of gastronomy.

After the break, Marta Palazuelo, head of HBA Madrid, will explore the dialogue between brand and guest, showing how design decisions bring brand identity to life. Javier Plazas will take us on a journey to the desert, an extreme setting that redefines standards, and Íñigo Palazón, from DIIR, will explain how he has captured brand identity while giving each of his venues a unique personality.

And we'll close on a high note with Codoo Studio: masters in using color as an emotional trigger and unlocking its full potential to activate sensations and forge connections.

Miramos hacia el futuro, el negocio y las relaciones entre las empresas hoteleras o de restauración y los diseñadores. Una conexión fundamental que mueve el sector, tanto a nivel de éxito económico como de avance para estar siempre a la vanguardia. En esta temática escucharemos a ponentes que están haciendo proyectos increíbles y definiendo el futuro del sector.

Ricard Trenchs nos hablará de cómo un diseño exquisito es siempre beneficioso para el negocio, con ejemplos reales de su portfolio. Contaremos también con Daniel Mayo, fundador de Vivood Hoteles, donde el lujo se entiende como evasión y plena integración en la naturaleza. Peco Mulet, de b720 Arquitectos, nos hará reflexionar sobre cómo la arquitectura puede crear espacios confortables y con sentido, incluso cuando están destinados a ser habitados de manera pasajera.

Para estimular nuestra mente, Andrés Reisinger nos propondrá conectar profundamente con sus atmósferas, sin distracciones, porque un exceso de experiencias estridentes nos aleja de la conexión emocional. Conoceremos también el trabajo de Luca Pronzato y de su aventura We Are Ona, que traspasa los límites de la gastronomía con su concepto nómada.

Después del descanso de mediodía, Marta Palazuelo, líder de HBA en Madrid, nos hablará del diálogo entre marca y cliente, aterrizando su identidad a través de decisiones de diseño. Javier Plazas nos llevará de viaje al desierto, un escenario extremo que revoluciona los estándares, y Íñigo Palazón, de DIIR, explicará cómo ha logrado plasmar la identidad de marca y, al mismo tiempo, dotar de personalidad propia a cada uno de sus locales.

Cerraremos por todo lo alto con Codoo Studio: nadie como ellos sabe manejar el color como detonante emocional y aprovechar todo su poder para activar sensaciones y vínculos.

# ANDRÉS REISINGER

23.10.25 / 12:45H / AGORA

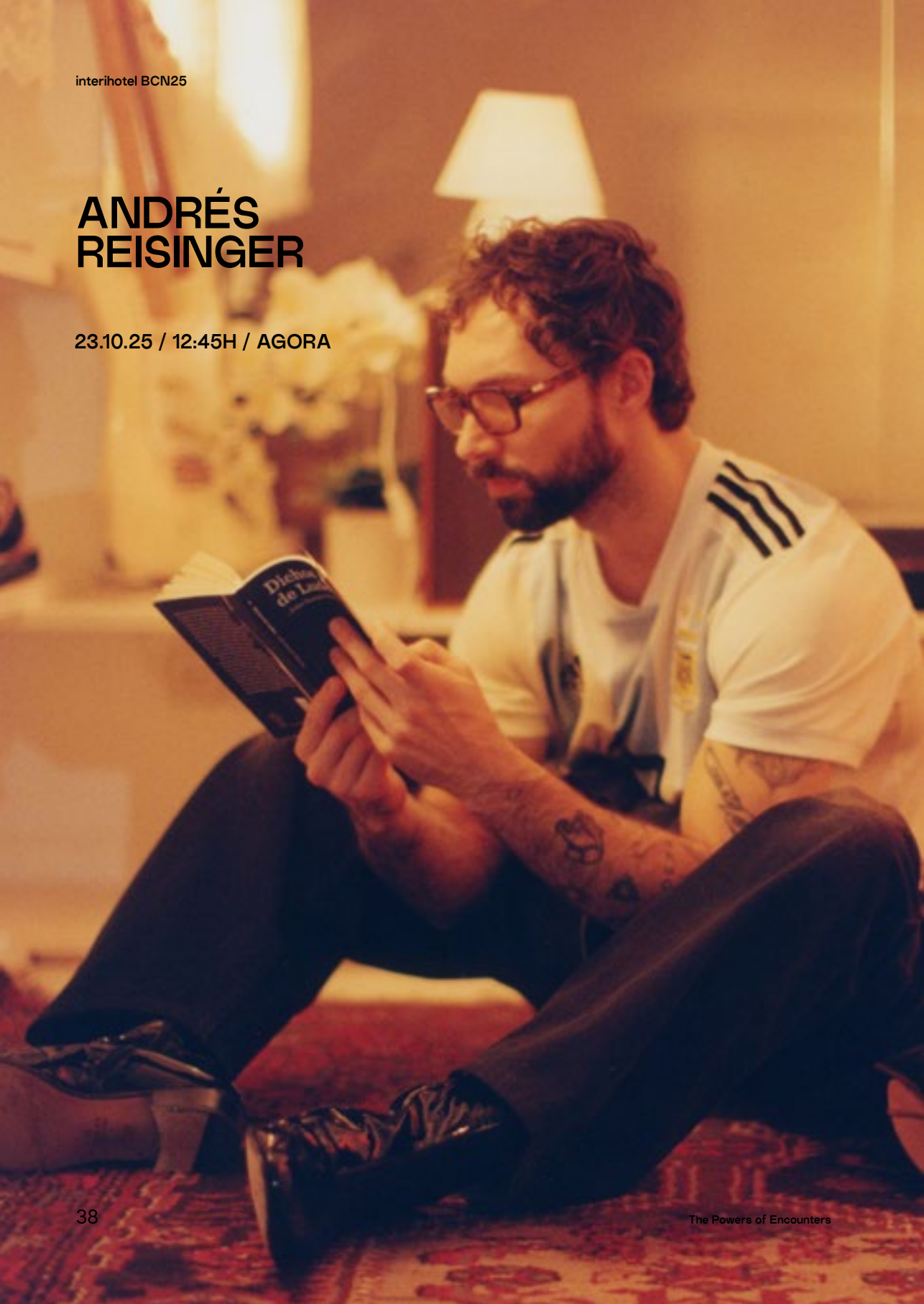

A visionary director and artist, Andrés creates innovative installations that transform narratives in institutions such as the Palazzo Strozzi and the Moco Museum. His works —*Pollen*, *The Shipping*, *Take Over* and *Hortensia*— redefine storytelling through immersive, ever-evolving environments.

Blurring the boundaries between reality and dream, his practice explores light and form, bringing poetic, living narratives to life. He continues to develop experimental works that push the limits of visual storytelling and emotional resonance.

The work of REISINGER STUDIO dissolves the boundaries between function and illusion, transforming digital objects into thought-provoking reflections on technology and culture. The studio has become a powerful creative platform, driven by a specialized team that ensures the conceptual and technical excellence of each project.

## MOOD VS STORYTELLING

In a world where attention is the scarcest resource, we keep creating experiences that devour it. What if the key were to do exactly the opposite?

This talk explores how art allows us to generate atmospheres, unique climates (moods), that connect emotionally without asking anything in return. Instead of telling a specific story, we create environments that each guest completes with their own imagination. The environment becomes the invitation; the guest's imagination creates the story.

Director y artista visionario, crea instalaciones innovadoras que transforman narrativas en instituciones como el Palazzo Strozzi y el Museo Moco. Sus obras —*Pollen*, *The Shipping*, *Take Over* y *Hortensia*— redefinen la narrativa a través de entornos inmersivos y en constante evolución.

Desdibujando los límites entre la realidad y el sueño, su práctica explora la luz y la forma, dando vida a narrativas poéticas y vivientes. Continúa desarrollando obras experimentales que empujan los límites de la narrativa visual y la resonancia emocional.

El trabajo de REISINGER STUDIO disuelve los límites entre función e ilusión, transformando objetos digitales en reflexiones provocadoras sobre la tecnología y la cultura. El estudio se ha convertido en una potente plataforma creativa, impulsada por un equipo especializado que garantiza la excelencia conceptual y técnica de cada proyecto.

## MOOD VS NARRATIVA

En un mundo donde la atención es el recurso más escaso, seguimos creando experiencias que la devoran. ¿Y si la clave fuera hacer exactamente lo contrario?

Esta charla explora cómo el arte nos permite generar atmósferas, climas únicos (moods), que conectan emocionalmente sin pedir nada a cambio. En lugar de contar una historia específica, creamos entornos que cada invitado completa con su propia imaginación. El entorno se convierte en la invitación; la imaginación del invitado crea la historia.

**02**

**AWARDS**

PREMIOS

# AWARD CATEGORIES

INTERIHOTEL AWARDS THE PEOPLE AND BRANDS THAT DEFINE HOSPITALITY DESIGN

The awards will recognize the following categories:

---

01 INNOVATIVE PRODUCT FOR HOSPITALITY DESIGN AWARD

---

02 SUSTAINABLE PRODUCT FOR HOSPITALITY DESIGN AWARD

---

03 BEST STAND DESIGN AT INTERIHOTEL AWARD

---

04 BEST HOTEL INTERIOR DESIGN AWARD\*

---

05 BEST RESTAURANT INTERIOR DESIGN AWARD\*

---

06 LIFETIME ACHIEVEMENT IN HOSPITALITY DESIGN AWARD

---

\* The best project listed in hicontract

# CATEGORÍAS DE PREMIOS

INTERIHOTEL PREMIA LAS PERSONAS Y MARCAS QUE DEFINEN EL INTERIORISMO DE LOS HOTELES Y RESTAURANTES

Los premios reconocerán las siguientes categorías:

---

01 PRODUCTO INNOVADOR PARA EL DISEÑO DE HOTELES Y RESTAURANTES

---

02 PRODUCTO SOSTENIBLE PARA EL DISEÑO DE HOTELES Y RESTAURANTES

---

03 MEJOR DISEÑO DE STAND EN INTERIHOTEL

---

04 MEJOR DISEÑO DE HOTEL\*

---

05 MEJOR DISEÑO DE RESTAURANTE\*

---

06 TRAYECTORIA PROFESIONAL EN DISEÑO DE HOTELES Y RESTAURANTES

---

\* El mejor proyecto listado en hicontract

# INNOVATIVE PRODUCT FOR HOSPITALITY DESIGN AWARD

Honoring creativity that moves the industry forward, this award highlights products that challenge the familiar and open new possibilities for hospitality design.

Proposals that stand out for their ingenuity, technology, and transformative impact on the user experience.

# PRODUCTO INNOVADOR PARA EL DISEÑO DE HOTELES Y RESTAURANTES

Galardona la creatividad que impulsa al sector hacia adelante. Se premian los productos capaces de replantear lo conocido y ofrecer nuevas posibilidades al diseño de hoteles y restaurantes.

Propuestas que sorprenden por su ingenio, tecnología y capacidad transformadora en la experiencia de uso.

## CANDIDATES / CANDIDATOS

BRAND / MARCA	STAND	PRODUCT / PRODUCTO
ALISEO SPAIN	F15	VENTO BRUSHLESS & CLUTCH CONCEPT BYE BYE BORING
BARIPERFIL	A21	ACOUSTIC WALL
BENEITO FAURE	J09	BLABER PICK
BIRDMIND	J29	RICETAB
BUIT VALENCIA	E10	OS
BUTSIR	F18	HALO
CANTISA	B16	CHAPA DE MADERA SUPERFLEXIBLE E IMPERMEABLE
CITYSENS LAB	XPERIENCE LAB	HIDROJARDINERAS CRYSTALLIS
CLEVER	D05	TOPFIX

COORDONNÉ	J09	NUEVA CALIDAD BAMBOO
COSMIC	B19	WASTE BIN FLAT
EXCEL DRYER	E23	XLERATORSYNC® HAND DRYER
EXIT FABRICS	C07	CARIBE CS
EXTERPARK	C03	THE SHARK CLIP
FIBERDECK	H26	WEO® 120-60
FINSA	K13+K14	FABRIC
FJAKA FURNITURE	H27	LOUNGE CHAIR
GIRA IBÉRICA	G11	MARCO DE 3 ELEMENTOS WANDSWORTH EN ANTIQUE BRASS BRONZE
GROHE	A17	GROHE PUREFOAM
KOLMÖ LIGHTING	G20	TENNEN
KRISKADECOR	H08	KHRONOS
LAUFEN	B01	RIVA
LICO SWISS QUALITY FLOORS	D02	FIBRANO MARQUETERÍA
MEDICLINICS	G09	SECADOR DE MANOS U-FLOW
NIESSEN	K17	ALBA
NOMON	K09	AUTUMN
PEDRALI	A15	FILICUDI
PORCELANOSA GRUPO	H09	INODORO I-COMFORT
ROCA	A01	SMART SHOWER
ROLS CARPETS	C23	KILT COLLECTION (ROLS EDITIONS BY ALTHERR DÉSILE PARK)
STRONG BY FORM	B08	WOODFLOW-SKIN
SUDDART	J19	NARA
TARIMATEC	A23	AXEL
VICCARBE	A16	CUBOW
YVYRA	STAND C03	YNOVA

# SUSTAINABLE PRODUCT FOR HOSPITALITY DESIGN AWARD

This award recognizes solutions that embrace sustainability as a driving force for change in hospitality spaces.

Responsible materials, mindful processes, and proposals that reduce environmental impact while delivering both aesthetic and functional value. A category that celebrates a commitment to a more balanced future.

## CANDIDATES / CANDIDATOS

BRAND / MARCA	STAND	PRODUCT / PRODUCTO
BENEITO FAURE	J09	BLABER
BIRDMIND	J29	RICETAB
CANTISA	B16	CANTO EN CHAPA DE MADERA CON BASE DE ABS
CITYSENS LAB	XPERIENCE LAB	SISTEMA DE MOBILIARIO BIOFÍLICO CONFIGURABLE MOTUS
CLEVER	D05	NEXUS
COSENTINO	A09	DEKTON®
COSMIC	B19	TOILET BRUSH FLAT
FARRÁS HOME	G22	WOOLWALLS®
LICO SWISS QUALITY FLOORS	D02	FIBRANO

# PRODUCTO SOSTENIBLE PARA EL DISEÑO DE HOTELES Y RESTAURANTES

Reconoce aquellas soluciones que integran la sostenibilidad como motor de cambio en el diseño de espacios hospitality.

Materiales responsables, procesos conscientes y propuestas que reducen el impacto ambiental, al tiempo que generan valor estético y funcional. Una categoría que premia el compromiso con un futuro más equilibrado.

MUSOLA	A04	VAIREA
NIESSEN	K17	ALBA
PEDRALI	A15	LAMORISSE OUTDOOR
STORA	E11	CABECERO ECOSMART
SUDDART	J19	NARA
TARKETT	D11	LINO MATERIALE
UNNOM	D28	ARTDECO

## LABEL FOR PRODUCTS WITH SUSTAINABLE ATTRIBUTES / DISTINTIVO A PRODUCTOS CON ATRIBUTOS SOSTENIBLES

BRAND / MARCA	STAND	PRODUCT / PRODUCTO
ABSOTEC	D18	ABSOWOOL
AISTEC ACOUSTIC COMFORT	K20	PURE COLLECTION
COORDONNÉ	D23	CALIDAD BAMBOO
CORIAN® DESIGN	J14+J15	CORIAN® SOLID SURFACE
ELIACOUSTIC	H22	[ECO]PANEL
ESTILUZ	A08	BELT NATURA
EXCEL DRYER	E23	XLERATORSYNC® HAND DRYER
EXIT FABRICS	C07	REPLAY F.R.
GRUPE GM - AMENITIES EXCLUSIVOS	A06	ECOFILL
HORTALIA CONTRACT	E24	JARDINERAS DE MADERA CLAUSTRAS
INDUSTRIAS BITEX	H23	COLECCIONES: VOLCÁNICA, TEXTURAFOSC FR, BIFOSC FR, BONJOUR & NORDES
RMC	K22	ROSA ESTREMOZ
ROCA	A01	ROCA CONNECT
STRONG BY FORM	B08	WOODFLOW-SKIN
VESCOM	L14	REVESTIMIENTO DE PARED SOSTENIBLE CLAY

# BEST STAND DESIGN AT INTERIHOTEL AWARD

A stand is more than an exhibition space: it is an experience that conveys a brand's identity.

This award distinguishes those firms that transform their presence at interihotel into a unique, attractive, and memorable design exercise capable of inspiring and moving visitors.

# MEJOR DISEÑO DE STANDS INTERIHOTEL

Un stand es más que un espacio expositivo: es una experiencia que transmite la identidad de la marca.

Este premio distingue a aquellas firmas que convierten su presencia en interihotel en un ejercicio de diseño singular, atractivo y memorable, capaz de emocionar e inspirar al visitante.

## CANDIDATES / CANDIDATOS

BRAND / MARCA	STAND	PROJECT AUTHOR / AUTOR DEL PROYECTO
ALDECO	C28	SUSANA DIAS (ALDECO)
BAGON CONTRACT	L31	CARMEN GIL (BAGON STUDIO)
BENEITO FAURE	J09	MAR GAUSACHS & PIA CAPDEVILA INTERIORISMO
BUIT VALENCIA	E10	EMILIANO DOMINGO (BARDO ESTUDIO)
CORIAN® DESIGN	J14+J15	SARA FOLCH (SARA FOLCH DESIGN)
COSENTINO	A09	COSENTINO
ELIACOUSTIC	H22	XIMO ROCA DESIGN
ESSENTHIA CONTRACT	A24	JOSÉ MANUEL FERRERO (ESTUDI{H}AC)
ESTILUZ	A08	LA GALERIA ESTUDIO
FAMA SOLUTIONS	D19+D20	EINTERIORISMO & ARQDECO - CREATIVE PROJECTS
FINSA	K13+K14	DESIGN AGENCY
GISSI	E18	GISSI
GROHE	A17	MILDRED MANCILLA & GERMAN ALVAREZ (CUARTO INTERIOR)
JUNG	K21	TRENCH STUDIO
MINGUELA	G13	MINGUELA
MOINSA	F13+F14	MOINSA
NIESSEN	K17	BEATRIZ RUBIO (STUDIO AZUL)
PORCELANOSA GRUPO	H09	PORCELANOSA GRUPO
ROCA	A01	ISERN SERRA
SIMON	A05	CRISTINA REBOLO (YSLA)
STRONG BY FORM	B08	PAOLO MAURI & STRONG BY FORM
SUDDART	J19	SUDDART
SUTEGA	L35	SUTEGA
TARKETT	D11	CODOO STUDIO
TM LEADER CONTRACT	K24	MARÍA ORTEGA (TM LEADER CONTRACT)

# BEST HOTEL INTERIOR DESIGN AWARD\*

A hotel is more than a place to stay. It inspires, welcomes, and moves. This award honors projects that integrate architecture, interior design, and innovation to create memorable experiences.

Spaces that transcend functionality to become destinations with their own identity.

\*The best project listed in hicontract.

# MEJOR PROYECTO DE DISEÑO DE HOTEL\*

Más allá de alojar, un hotel inspira, acoge y emociona. Este premio distingue aquellos proyectos que unen arquitectura, interiorismo e innovación para crear experiencias memorables.

Espacios que trascienden lo funcional y se convierten en destinos con identidad propia.

\*El mejor proyecto publicado en hicontract.

## WINNERS OF THE 2024 EDITION / GANADORES DE LA EDICIÓN 2024

PROJECT AUTHOR / AUTOR DEL PROYECTO

PROJECT / PROYECTO



**Atelier du Pont**  
Anne-Cécile Comar & Philippe Croisier



**Hotel Son Blanc Farmhouse**  
Menorca (2023)

## WINNERS OF THE 2023 EDITION / GANADORES DE LA EDICIÓN 2023

PROJECT AUTHOR / AUTOR DEL PROYECTO

PROJECT / PROYECTO



**Ilmiodesign**



**Hotel Canfranc Estación**

## WINNERS OF THE 2022 EDITION / GANADORES DE LA EDICIÓN 2022

PROJECT AUTHOR / AUTOR DEL PROYECTO

PROJECT / PROYECTO



**Jaime Beriestain Studio**



**Canopy by Hilton Madrid Castellana**

## WINNERS OF THE 2021 EDITION / GANADORES DE LA EDICIÓN 2021

PROJECT AUTHOR / AUTOR DEL PROYECTO

PROJECT / PROYECTO



**Lagranja Design**



**Hotel Terraverda**

# BEST RESTAURANT INTERIOR DESIGN AWARD\*

The atmosphere of a restaurant is built detail by detail. This award recognizes projects that succeed in transforming a gastronomic space into a unique experience, merging aesthetics, functionality, and narrative.

Designs that elevate dining into a sensory and cultural ritual.

\*The best project listed in hicontract.

# MEJOR PROYECTO DE DISEÑO DE RESTAURANTE\*

La atmósfera de un restaurante se construye con cada detalle. Este premio reconoce los proyectos que logran transformar un espacio gastronómico en una experiencia única, fusionando estética, funcionalidad y narrativa.

Diseños que elevan el acto de comer a un ritual sensorial y cultural.

\*El mejor proyecto publicado en hicontract.

## WINNERS OF THE 2024 EDITION / GANADORES DE LA EDICIÓN 2024

PROJECT AUTHOR / AUTOR DEL PROYECTO



**Noé Prades Design**  
Noé Prades

PROJECT / PROYECTO



**Cielito Lindo**  
Ciudad de México (2023)

## WINNERS OF THE 2023 EDITION / GANADORES DE LA EDICIÓN 2023

PROJECT AUTHOR / AUTOR DEL PROYECTO



**Sandra Tarruella Interioristas**

PROJECT / PROYECTO



**Brutus**

## WINNERS OF THE 2022 EDITION / GANADORES DE LA EDICIÓN 2022

PROJECT AUTHOR / AUTOR DEL PROYECTO



**Stone Designs**

PROJECT / PROYECTO



**19.86 by Rubén Arnanz**

# LIFETIME ACHIEVEMENT IN HOSPITALITY DESIGN AWARD

A tribute to the vision and perseverance of professionals who have left a lasting mark on the sector.

This award celebrates a career dedicated to advancing hospitality design, setting trends, inspiring new generations, and contributing to the excellence of hospitality.

# EXPERIENCIA PROFESIONAL EN DISEÑO DE HOTELES Y RESTAURANTES

Un reconocimiento a la visión y constancia de profesionales que han dejado huella en el sector.

Este premio celebra una carrera dedicada a elevar el diseño de hoteles y restaurantes, marcando tendencia, inspirando a nuevas generaciones y contribuyendo a la excelencia del hospitality.

## WINNER OF THE 2024 EDITION / GANADOR DE LA EDICIÓN 2024



**Diego Gronda.** CEO - Founder & Creative Director, Studio Gronda

## WINNER OF THE 2023 EDITION / GANADOR DE LA EDICIÓN 2023



**Francesc Rifé.** Head of Studio, Francesc Rifé Studio

## WINNER OF THE 2022 EDITION / GANADOR DE LA EDICIÓN 2022



**Tomás Alía.** Founder, Estudio Caramba

## WINNER OF THE 2021 EDITION / GANADOR DE LA EDICIÓN 2021



**Isabel López Vilalta.** Founder, Estudio ILV\*

# THE JURY

An expert panel, composed of leading professionals and benchmark entities in hospitality design—from hotel groups to architects, interior designers, product designers, and interior brands—honors the innovation and talent of the exhibiting firms, recognizing their cutting-edge proposals and design excellence.

# EL JURADO

Un jurado experto, compuesto por destacados profesionales y entidades referentes en el diseño hospitality—desde empresas hoteleras hasta arquitectos, interioristas, diseñadores y marcas de productos para interiores— premia la innovación y el talento de las marcas expositoras, reconociendo sus propuestas de vanguardia y la excelencia de su diseño.



**Agnès Blanch**  
Interior Architect & Vice President, ARQUIN-FAD



**Pedro Coelho**  
Head of Interior Design Department, LCI – Barcelona



**María Deus**  
Brand Manager, Domus Selecta

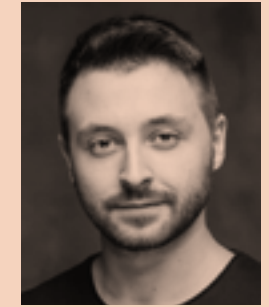

**Daniel García**  
Head of Partners Department, Gremi de Restauració de Barcelona



**Marc Huertos**  
Vice President, CODIC Lleida (Col·legi Oficial de Dissenyadors d'Interiors de Catalunya)



**Cristina Mora**  
Secretary of the Barcelona Section Board, COAC (Col·legi d'Arquitectes de Catalunya)



**Jordi Moya**  
Board member, APDI (Asociación Profesional de Diseñadores de Iluminación)

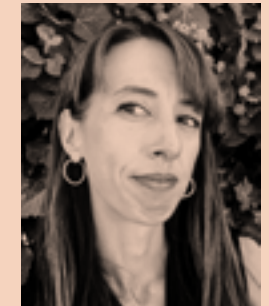

**Ana Prim**  
Partner, MH (Mujeres en Hospitality); Head of Expansion, Sercotel Hotels



**Helena Puig**  
Professor of the Master's in Interior Design for Hotels, Bars & Restaurants ELISAVA



**Pere Ramon**  
Executive Board Member, GHB - Gremi d'Hotels de Barcelona



**Julio Rodrigo**  
Sustainability & Innovation Area Manager, Ambit  
As secretary of the jury / En calidad de secretario del jurado

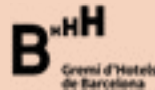
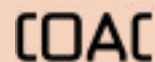
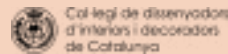

03

AGENDA

PROGRAMA

## 21 OCT. MORNING SESSION / SESIÓN DE MAÑANA

## CULTURAL ENCOUNTERS

**AGORA** PRESENTED AND CONDUCTED BY / PRESENTA Y MODERA  
 Marisa Santamaría. Global Design & Innovation Trends Unit

- 10.30 CONFERENCE / CONFERENCIA  
**Tendencias hospitality 26/27**<sup>ES</sup>  
 Pepa Casado. CEO & Researcher, Futurea  
 Lucía Marín. Trend forecaster, Futurea
- 11:15 CONFERENCE / CONFERENCIA  
**Interiorismo humano: diseñar espacios que cuentan historias reales**<sup>ES</sup>  
 Cristina Carulla. CEO & Founder, Cristina Carulla
- 12:00 CONFERENCE / CONFERENCIA  
**Diseñar desde el contexto: sentido de lugar en hospitality**<sup>ES</sup>  
 Natali Canas del Pozo. Architect & Co-founder, El Equipo Creativo
- 12:45 CONFERENCE / CONFERENCIA  
**Cuando el hotel es el viaje**<sup>ES</sup>  
 Mónica Mascarós. Creative director & Founder, Nomad Hotel Collection  
 Dieter Roelen. CEO & Founder, Nomad Hotel Collection
- 13.30 CONFERENCE / CONFERENCIA  
**Diseño colaborativo, un viaje de ida y vuelta**<sup>ES</sup>  
 Álvaro Catalán de Ocón. Designer & Founder, Álvaro Catalán de Ocón

## ATELIER

- 10.30 WORKSHOP / TALLER  
**Narrativa para hoteles: aprende a crear historias que despierten a tus huéspedes**<sup>ES</sup>  
 María Lillo. Co-founder, Melon Breakers
- 12:15 WORKSHOP / TALLER  
**Narrativa lumínica: cómo diseñar atmósferas con luz**<sup>ES</sup>  
 Mariel Fuentes. Co-founder, Architect & Interior designer, MMAS Lighting  
 Michela Mezzavilla. Co-founder, Architect & Lighting designer, MMAS Lighting

## LOUNGE

- 10.30 PANEL DISCUSSION / MESA DE DEBATE  
**Diálogos I**<sup>ES</sup>  
 Moderated by / Modera Mireia Cervera (Kintsugi Strategy)  
 Participants / Participan Carlos Abadía (Moho Arquitectos), Guillem López (Finsa),  
 Clàudia Raurell (Architecture Office Clàudia Raurell), María Ruiz (Atelier Mel) &  
 Anna Torndelacreu (Torndelacreu)
- 11.30 PANEL DISCUSSION / MESA DE DEBATE  
**Hotels as cultural hubs: designing encounters beyond hospitality**<sup>ES</sup>  
 Curated by / Comisariada por CETT Barcelona School of Tourism, Hospitality and Gastronomy  
 Moderated by / Modera Anaïs Cavallín (CETT)  
 Participants / Participan Mercè Borrell (Mercé Borrell), Luigi Espósito (The Social Hub)  
 & Inés Miró-Sans (Casa Bonay)
- 12.15 PANEL DISCUSSION / MESA DE DEBATE  
**Transversalidad hotelera. El hotel como espacio de encuentro y refugio**<sup>ES</sup>  
 Curated by / Comisariada por COAC (Col·legi d'Arquitectes de Catalunya)  
 Moderated by / Modera Miquel Àngel Julià (Grup Idea)  
 Participants / Participan Felip-Neri Gordi (Escola Sert), Daniel Isern (Isern Associats),  
 Alba Méndez (QUALIA Estudio) & Gisela Steiger (Auténtico)
- 13.00 PANEL DISCUSSION / MESA DE DEBATE  
**Diálogos II**<sup>ES</sup>  
 Moderated by / Modera Mireia Cervera (Kintsugi Strategy)  
 Participants / Participan Boris Bežan (BAX Studio), Estela Blan (MATESCAN Gestión Integral),  
 David Gay (Absotec), Anna Maresch (Grupo Roca) & Josep Maria Sans (Kriskadecor)

## GUIDED TOURS / TOURS GUIADOS

- 10.30 SUSTAINABILITY TOUR / TOUR SOSTENIBILIDAD  
**Visita guiada al Materials Lab, Craft Lab y una selección de marcas con productos sostenibles**<sup>ES</sup>  
 Meeting point: stand de interihotel (S01)
- 12.30 INNOVATION TOUR / TOUR SOSTENIBILIDAD  
**Visita guiada al Concept Rooms Lab, Xperience Lab y una selección de marcas con productos innovadores**<sup>ES</sup>  
 Meeting point: stand de interihotel (S01)

## 21 OCT. AFTERNOON SESSION / SESIÓN DE TARDE

## CULTURAL ENCOUNTERS

**AGORA** PRESENTED AND CONDUCTED BY / PRESENTA Y MODERA  
David Cámara. Curator international mission at interihotel & Director at Unex

15:15 PANEL DISCUSSION / MESA DE DEBATE  
**AMERICAS: Claves, retos y oportunidades de los mercados de Latinoamérica, Caribe y USA** <sup>EN</sup>  
Participants / Participan Daniel Campos (Caribe Hospitality), Julia Dias (HPG International Latinoamerica), Fernanda Esquivel (Enjoy Group), María José Fernández (5 Sólidos), Camille Irazusta (Six Senses), Aswin Jansen op de Haar (Arquitectura de interiores), Gonzalo Tudanca (HBA International) & Enrique Villanueva (Grupo MRP)

PRESENTED AND CONDUCTED BY / PRESENTA Y MODERA  
Anatxu Zabalbeascoa. Journalist specializing in architecture and art historian

16:30 CONFERENCE / CONFERENCIA  
**The art of joyful hospitality** <sup>EN</sup>  
Julien Sebban. Founder of Uchronia, Uchronia

17:15 CONFERENCE / CONFERENCIA  
**Híbridos enchufables** <sup>ES</sup>  
Gabriele Schiavon. Co-Founder, Lagranja

18:00 OPENING ACT, INTERIHOTEL BCN25 AWARDS CEREMONY & TOAST /  
ACTO DE INAUGURACIÓN, ENTREGA DE PREMIOS INTERIHOTEL BCN25 Y BRINDIS

## ATELIER

15:00 WORKSHOP / TALLER  
**Cerámica en el espacio: materia, experiencia y diseño** <sup>ES</sup>  
Ana Illueca. Artist, Ana Illueca

16:45 WORKSHOP / TALLER  
**Diseñar es como cocinar: el interiorismo como clave para una experiencia gastronómica perfecta** <sup>ES</sup>  
Jordi Castan. Co-Owner & Head of Service, Casa Amàlia  
Rosa Colet. Interior Designer, Rosa Colet  
Miquel Àngel Julià. Partner Design & Marketing Director, Grup Idea  
Pablo Soto. Chief Design Manager, P4R diseño estratégico

## LOUNGE

15:30 PANEL DISCUSSION / MESA DE DEBATE  
**Diálogos III** <sup>ES</sup>  
Moderated by / Modera Mireia Cervera (Kintsugi Strategy)  
Participants / Participan Anna Ararà (Bruçs), Charlotte De Caluwe (Charlotte De Caluwe), José Luis Roig (García Requejo), Mariana Saraiva (Licht Kunst Licht) & Michael van Os (Cosentino)

16:30 PANEL DISCUSSION / MESA DE DEBATE  
**Diseño con identidad: cómo la hospitalidad puede preservar la cultura local sin renunciar a la innovación** <sup>ES</sup>  
Curated by / Comisariada por Col·legi de Dissenyadors d'Interiors i Decoradors de Catalunya  
Moderated by / Modera Pilar Romero (Editorial Protiendas)  
Participants / Participan Jordi Cuenca (Verum Hotel Development) & Isabel López Vilalta (Estudio ILV\*)

17:15 PANEL DISCUSSION / MESA DE DEBATE  
**Diálogos IV** <sup>ES</sup>  
Moderated by / Modera Mireia Cervera (Kintsugi Strategy)  
Participants / Participan Roser Abelanet (Cosmic), Félix Blasco (Blasco & Vila), Silvia Carmona (4 Cadires), Manuel Forero (Bariperfil), Jordi Masramon (Gessi) & Marina Sezam (Sezam Studio)

## GUIDED TOURS / TOURS GUIADOS

15:15 SUSTAINABILITY TOUR / TOUR SOSTENIBILIDAD  
**Visita guiada al Materials Lab, Craft Lab y una selección de marcas con productos sostenibles** <sup>ES</sup>  
Meeting point: stand de interihotel (S01)

17:00 INNOVATION TOUR / TOUR SOSTENIBILIDAD  
**Visita guiada al Concept Rooms Lab, Xperience Lab y una selección de marcas con productos innovadores** <sup>ES</sup>  
Meeting point: stand de interihotel (S01)

## 22 OCT. MORNING SESSION / SESIÓN DE MAÑANA

## SUSTAINABLE ENCOUNTERS

## AGORA

10.00 CONFERENCE / CONFERENCIA  
**interihotel x Diseño y todo lo demás**<sup>ES</sup>  
 Anxo López. Design principal manager at BBVA & Creator of the podcast *Diseño y todo lo demás*

**PRESENTED AND CONDUCTED BY / PRESENTA Y MODERA**  
 Anatxu Zabalbeascoa. Journalist specializing in architecture and art historian

11:15 CONFERENCE / CONFERENCIA  
**From Waste to Conscious Luxury: Designing Carbon-Neutral Stays**<sup>EN</sup>  
 Zehao Liu. Founder of Solaris Community, Chief Designer of Lynk&Co

12:00 CONFERENCE / CONFERENCIA  
**Casa Bonay: una marca, una forma de vida**<sup>ES</sup>  
 Inés Miró-Sans. Founder, Bonay Hotel Group

12:45 CONFERENCE / CONFERENCIA  
**To design for the unknown**<sup>ES</sup>  
 Berta Josa. Interior Design Lead, Mesura

13.30 CONFERENCE / CONFERENCIA  
**Balancing authenticity and innovation in the digital age**<sup>EN</sup>  
 Tom Dixon. Founder, Tom Dixon

## ATELIER

10.30 WORKSHOP / TALLER  
**Accesibilidad con los cinco sentidos**<sup>ES</sup>  
 Mònica Surís. Accessibility Ambassador, CEO & Founder, AccessLab

12:15 WORKSHOP / TALLER  
**Materia viva - Un amuleto de viaje, una conexión**<sup>ES</sup>  
 Gabriela Sagarmínaga. Founder, Sagarmínaga Atelier

## LOUNGE

10.30 PANEL DISCUSSION / MESA DE DEBATE  
**Diálogos V**<sup>ES</sup>  
 Moderated by / Modera Mireia Cervera (Kintsugi Strategy)  
 Participants / Participan Pau del Campo (Nora Studio), Luca Llitas (Nora Studio), Pablo Méndez (Tarkett), Puri Rivero (Irsap), Ana Sanz (Velfont) & Ignacio Vicente-Sandoval (Grupo Plan)

11.30 PANEL DISCUSSION / MESA DE DEBATE  
**Hospitality en clave de luz: visiones desde el diseño**<sup>ES</sup>  
 Curated by / Comisariada por Asociación Profesional de Diseñadores de Iluminación (APDI)  
 Moderated by / Modera Mariel Fuentes (MMAS Lighting)  
 Participants / Participan Maria Alonso (Càlida Lighting), Sara Isabel Ortega (UPC), Martina Pasquini (Lumen's Lighting Solutions) & Chiara Torri (Anoche Iluminación)

12.15 PANEL DISCUSSION / MESA DE DEBATE  
**Sensorialidad y diseño del cuidado: Cómo diseñar espacios hospitality que priorizan el bienestar emocional**<sup>ES</sup>  
 Curated by / Comisariada por LCI Barcelona  
 Moderated by / Modera Ana García (NeuronaLab)  
 Participants / Participan Gema Gilgado (UMBER) & Maria Lledó (PalomaStudio)

13.00 PANEL DISCUSSION / MESA DE DEBATE  
**Diálogos VI**<sup>ES</sup>  
 Moderated by / Modera Mireia Cervera (Kintsugi Strategy)  
 Participants / Participan Joan Cusachs (Eli-a Group), Cecilia de Acha (Niessen), José Ferré (Essentia), Enrique Quirós (Sonae Arauco), Bittor Sanchez-Monasterio (ACCOR) & Ricard Santamaria (Haus Healthy Buildings)

## GUIDED TOURS / TOURS GUIADOS

10.30 SUSTAINABILITY TOUR / TOUR SOSTENIBILIDAD  
**Visita guiada al Materials Lab, Craft Lab y una selección de marcas con productos sostenibles**<sup>ES</sup>  
 Meeting point: stand de interihotel (S01)

12.30 INNOVATION TOUR / TOUR SOSTENIBILIDAD  
**Visita guiada al Concept Rooms Lab, Xperience Lab y una selección de marcas con productos innovadores**<sup>ES</sup>  
 Meeting point: stand de interihotel (S01)

## 22 OCT. AFTERNOON SESSION / SESIÓN DE TARDE

## SUSTAINABLE ENCOUNTERS

**AGORA** PRESENTED AND CONDUCTED BY / PRESENTA Y MODERA  
David Cámara. Curator international mission at interihotel & Director at Unex

15:15 PANEL DISCUSSION / MESA DE DEBATE  
**EMEA: Claves, retos y oportunidades de los mercados de Europa y Oriente Medio** <sup>EN</sup>  
Participants / Participan Alessandro Baccari (DesignAgency), Remah Gahri (AbdulElah Al Mohanna Architects), Adriana Graur (DWP Design Worldwide), Rim Guirari (Mustard & Linen interior design), Zineb Larhlid (The Great Hospitality), Tina Norden (Conran and Partners Ltd), Federica Sammarco (OBMI), Anais Sigari (Lupoideesign Studio) & Jean-Claude Ummels (Furnish Hospitality Interiors & Equipment)

PRESENTED AND CONDUCTED BY / PRESENTA Y MODERA  
Juan Francisco Fuentes-Lojo. Architect & Director, Diariodesign

16:30 CONFERENCE / CONFERENCIA  
**La paradoja hotelera: hoteles que emocionan y funcionan** <sup>ES</sup>  
Álvaro Mesonero-Romanos. Founder, Mesonero-Romanos

17:15 CONFERENCE / CONFERENCIA  
**Sensing the invisible: using phenomenology to navigate creativity and design** <sup>EN</sup>  
Peter Bundgaard. Founding partner, Space Copenhagen  
Signe Bindslev. Founding partner, Space Copenhagen

18:00 CONFERENCE / CONFERENCIA  
**Construir conciencia. Ética y estética en la arquitectura para vivir deliberadamente** <sup>ES</sup>  
Núria Moliner. Architect, communicator, musician, and audiovisual creator

## ATELIER

15:30 WORKSHOP / TALLER  
**La descarbonización en el interiorismo: aprende a medir para diseñar mejor** <sup>ES</sup>  
Carles Gasol. Partner and Director of Business Development, Inèdit  
Adriana Sanz. Senior Consultant, Inèdit

17:15 WORKSHOP / TALLER  
**Diseña con impacto. La sostenibilidad en hoteles empieza en el interior** <sup>ES</sup>  
Imma Satorras. CEO & Founder, Ámomos

## LOUNGE

15:30 PANEL DISCUSSION / MESA DE DEBATE  
**Diálogos VII** <sup>ES</sup>  
Moderated by / Modera Mireia Cervera (Kintsugi Strategy)  
Participants / Participan Lluís Campderrós (Tres Grifería), José Gallés (Inter Leather), Mercè Gómez de Orgaz (Monotropa), Sheila Llovet (Crude) & Vicente Soler (Zero+)

16:30 PANEL DISCUSSION / MESA DE DEBATE  
**Salvando el turismo: ¿Vamos a morir de éxito?** <sup>ES</sup>  
Curated by / Comisariada por Mujeres en Hospitality  
Moderated by / Modera Mariona Bragulat (Amadeus Hospitality)  
Participants / Participan Helena Burstedt (Hyatt Hotels Corporation), Beatriz Miguel Díez (ILUNION Hotels) & Sara Ramis (Barceló Hotel Group)

17:15 PANEL DISCUSSION / MESA DE DEBATE  
**Sostenibilidad desde dentro: estilo, impacto y propósito** <sup>ES</sup>  
Curated by / Comisariada por Re Think Tourism  
Moderated by / Modera Celia Galera (Rethink)  
Participants / Participan Eneida Forcén (Castilla Termal Hoteles), Joy Ilario (Lázaro Rosa Violán) & Piero Mocellini (Lázaro Rosa Violán)

18:00 PANEL DISCUSSION / MESA DE DEBATE  
**Diálogos VIII** <sup>ES</sup>  
Moderated by / Modera Mireia Cervera (Kintsugi Strategy)  
Participants / Participan Sheila Escudero (Kölmo Lighting), Rebeca Muñoz (Livit Design), Raúl Parra (Eliacoustic), Noé Prades (Noé Prades) & Francesc Solans (Ikea)

## GUIDED TOURS / TOURS GUIADOS

15:15 SUSTAINABILITY TOUR / TOUR SOSTENIBILIDAD  
**Visita guiada al Materials Lab, Craft Lab y una selección de marcas con productos sostenibles** <sup>ES</sup>  
Meeting point: stand de interihotel (S01)

17:00 INNOVATION TOUR / TOUR SOSTENIBILIDAD  
**Visita guiada al Concept Rooms Lab, Xperience Lab y una selección de marcas con productos innovadores** <sup>ES</sup>  
Meeting point: stand de interihotel (S01)

23 OCT. MORNING SESSION / SESIÓN DE MAÑANA

# THE BUSINESS OF ENCOUNTERS

**AGORA** PRESENTED AND CONDUCTED BY / PRESENTA Y MODERA  
Pilar Civis. Director, Revista Interiores

- 10.30 CONFERENCE / CONFERENCIA  
**El diseño como estrategia de negocio**<sup>ES</sup>  
Ricard Trenchs. Creative director, Trenchs Studio
- 11:15 CONFERENCE / CONFERENCIA  
**El arte del lujo silencioso: diseñar, gestionar y rentabilizar hoteles**<sup>ES</sup>  
Daniel Mayo. Founder & CEO, Vivood
- 12:00 CONFERENCE / CONFERENCIA  
**Arquitectura permanente para habitar lo efímero**<sup>ES</sup>  
Peco Mulet. Partner & Director, b720 Arquitectos
- 12:45 CONFERENCE / CONFERENCIA  
**Mood vs narrativa**<sup>ES</sup>  
Andrés Reisinger. Founder, Reisinger Studio
- 13:30 CONFERENCE / CONFERENCIA  
**Crafting Culinary experiences**<sup>ES</sup>  
Luca Pronzato. Founder & Artistic director, We Are Ona

**ATELIER**

- 10.30 WORKSHOP / TALLER  
**Fotografía de interiores con móvil: impacto visual para arquitectura e interiorismo**<sup>ES</sup>  
Sandra González. Art Director & Co-founder, BaconStudio  
Alicia Macías. Photographer & Co-founder, BaconStudio
- 12:15 WORKSHOP / TALLER  
**La escena perfecta: claves de estilismo para fotografiar interiores**<sup>ES</sup>  
Mar Gausachs. Creative Director, Mar Gausachs

**LOUNGE**

- 10.30 PANEL DISCUSSION / MESA DE DEBATE  
**Diálogos IX**<sup>ES</sup>  
Moderated by / Modera Mireia Cervera (Kintsugi Strategy)  
Participants / Participan Joel Bravo (Ambiazza), Ikram Laghzaoui (Jung), Alberto Martínez (Venture Experience), Montaña Pizarro (HT Interior Design & Contract) & Xavier Rius (CitySens Lab)
- 11.30 PANEL DISCUSSION / MESA DE DEBATE  
**Construcción industrializada en el sector hotelero**<sup>ES</sup>  
Curated by / Comisariada por Alianza Hotelera  
Moderated by / Modera Moisés Plaza (Alianza Hotelera)  
Participants / Participan Sergio Baragaño (Room2030) & Luis Miguel Valderas (Valderas Estudio Creativo)
- 12.15 PANEL DISCUSSION / MESA DE DEBATE  
**Casos de éxito en hoteles boutique con identidad local**<sup>ES</sup>  
Curated by / Comisariada por Domus Selecta  
Moderated by / Modera María Deus (Domus Selecta)  
Participants / Participan Adelina Balbuena (Hotel Ábaco), Xosé Cannas (Hotel Pepe Vieira) & José Manuel Pascua (Eunice Hotel Gastronómico)
- 13.00 PANEL DISCUSSION / MESA DE DEBATE  
**Diálogos X**<sup>ES</sup>  
Moderated by / Modera Mireia Cervera (Kintsugi Strategy)  
Participants / Participan Artur Deu (Aquavia Spa), Santos Morales (Zennio), Albano Moreno (Kave Home), Francesco Sacconi (External Reference) & Ana Segovia (Odosdesign)

**GUIDED TOURS / TOURS GUIADOS**

- 10.30 SUSTAINABILITY TOUR / TOUR SOSTENIBILIDAD  
**Visita guiada al Materials Lab, Craft Lab y una selección de marcas con productos sostenibles**<sup>ES</sup>  
Meeting point: stand de interihotel (S01)
- 12.30 INNOVATION TOUR / TOUR SOSTENIBILIDAD  
**Visita guiada al Concept Rooms Lab, Xperience Lab y una selección de marcas con productos innovadores**<sup>ES</sup>  
Meeting point: stand de interihotel (S01)

23 OCT. AFTERNOON SESSION / SESIÓN DE TARDE

# THE BUSINESS OF ENCOUNTERS

**AGORA** PRESENTED AND CONDUCTED BY / PRESENTA Y MODERA  
Marina Peñalver. Features editor, AD Spain

- 15.30 CONFERENCE / CONFERENCIA  
**Diseñar la emoción: narrativa espacial que impulsa la identidad de los hoteles** <sup>ES</sup>  
Marta Palazuelo. Principal Director, HBA
- 16.15 CONFERENCE / CONFERENCIA  
**Burning Man, Dune, AIUla. La influencia del desierto en el diseño de espacios y experiencias transformadoras** <sup>ES</sup>  
Javier Plazas. Strategic Foresight Luxury + Tech, Javier Plazas
- 17:00 CONFERENCE / CONFERENCIA  
**Neutrale: siete conceptos, misma identidad** <sup>ES</sup>  
Íñigo Palazón. Founding partner & Architect, DIIR
- 17:45 CONFERENCE / CONFERENCIA  
**Diseñar desde el recuerdo: el color como detonante emocional** <sup>ES</sup>  
José David Costa. Co-founder, Codoo Studio  
Sergio Ortiz. Co-founder, Codoo Studio

## ATELIER

- 15.30 WORKSHOP / TALLER  
**Conceptualización y diseño espacial con herramientas de IA. Control, creatividad y producción en entornos digitales avanzados** <sup>ES</sup>  
Ricardo Orts. Artist, Architect & Digital Artist, Ulises Studio
- 17.15 WORKSHOP / TALLER  
**Materialidad adaptable** <sup>ES</sup>  
Natalia Ojeda. CMO Matter Group & Director The Grey Matter Agency  
Laura Sunyer. Director Matter Consultancy, Matter Group

## LOUNGE

- 15.30 PANEL DISCUSSION / MESA DE DEBATE  
**Diálogos XI** <sup>ES</sup>  
Moderated by / Modera Mireia Cervera (Kintsugi Strategy)  
Participants / Participan David Gobert-Cézanne (SUR Grupo), Mònica Grau (FEDE), Amanda Molina (Mercer Hoteles), Fernanda Muñoz (Emeconcepts) & Xavier Torras (Grupo Roca)
- 16.30 PANEL DISCUSSION / MESA DE DEBATE  
**La necesidad de un buen proyecto de diseño interior en los hoteles del futuro** <sup>ES</sup>  
Curated by / Comisariada por CGCODDI (Consejo General de Colegios oficiales de Decoradores y Diseñadores de Interior)  
Moderated by / Modera Jordi Cuenca (Verum Hotel Development)  
Participants / Participan Pepe Cosín (Cosín Estudio) & Loli Moroño (PF1 Interiorismo)
- 17.15 PANEL DISCUSSION / MESA DE DEBATE  
**Artesanía contemporánea en los entornos hospitality: Hacia una nueva articulación espacial** <sup>ES</sup>  
Moderated by / Modera Tachy Mora (Journalist & Curator)  
Participants / Participan Regina Dejiménez (Estudio Regina Dejiménez), Natalia Gaminde (Amedialuz), Daniel Isern (Isern Associats), Raúl Mouro (Raúl Mouro), Nacho Umpiérrez (eliurpi) & Eli Urpí (eliurpi)
- 18.00 PANEL DISCUSSION / MESA DE DEBATE  
**Diálogos XII** <sup>ES</sup>  
Moderated by / Modera Mireia Cervera (Kintsugi Strategy)  
Participants / Participan David Camba (Birdmind), Abel de Mingo (Simon), Eduardo García (vertisol), Manuel Jiménez (Nagami Design) & Raúl Sánchez (Raúl Sánchez Architects)

## GUIDED TOURS / TOURS GUIADOS

- 10.30 SUSTAINABILITY TOUR / TOUR SOSTENIBILIDAD  
**Visita guiada al Materials Lab, Craft Lab y una selección de marcas con productos sostenibles** <sup>ES</sup>  
Meeting point: stand de interihotel (S01)
- 12.30 INNOVATION TOUR / TOUR SOSTENIBILIDAD  
**Visita guiada al Concept Rooms Lab, Xperience Lab y una selección de marcas con productos innovadores** <sup>ES</sup>  
Meeting point: stand de interihotel (S01)

# THE PEOPLE

# LAS PERSONAS

YOU ARE INVITED TO BE PART  
OF INTERIHOTEL'S COMMUNITY

Each edition brings together designers, hoteliers, restaurateurs, brands, provocateurs and change agents to find new answers. Our speakers represent the impact of design in the world. Their talks, methods and projects define the design of hospitality projects.

ESTÁS INVITADO A FORMAR PARTE  
DE LA COMUNIDAD DE INTERIHOTEL

En cada edición reunimos a diseñadores, hoteleros, restauradores, marcas, provocadores y agentes de cambio para encontrar nuevas respuestas. Nuestros ponentes representan el impacto del diseño en el mundo. Sus discursos, sus maneras de hacer y sus proyectos definen el diseño de los proyectos hospitality.

## SPEAKERS / CONFERENCIANTES



**Signe Bindslev**  
Founding partner,  
Space Copenhagen  
[22 Oct / Agora](#)



**Peter Bundgaard**  
Founding partner,  
Space Copenhagen  
[22 Oct / Agora](#)



**Natali Canas del Pozo**  
Architect & Co-founder,  
El Equipo Creativo  
[21 Oct / Agora](#)



**Cristina Carulla**  
CEO & Founder,  
Cristina Carulla  
[21 Oct / Agora](#)



**Pepa Casado**  
CEO & Researcher,  
Futurea  
[21 Oct / Agora](#)



**Álvaro Catalán de Ocón**  
Designer & Founder,  
Álvaro Catalán de Ocón  
[21 Oct / Agora](#)



**José David Costa**  
Co-founder,  
Codoo Studio  
[23 Oct / Agora](#)



**Tom Dixon**  
Founder,  
Tom Dixon  
[22 Oct / Agora](#)



**Berta Josa**  
Interior Design Lead,  
Mesura  
[22 Oct / Agora](#)



**Inés Miró-Sans**  
Founder,  
Bonay Hotel Group  
[22 Oct / Agora](#)



**Núria Moliner**  
Architect, communicator, musician  
& audiovisual creator  
[22 Oct / Agora](#)



**Peco Mulet**  
Partner & Director,  
b720 Arquitectos  
[23 Oct / Agora](#)



**Zehao Liu**  
Founder, Solaris Community  
Chief Designer, Lynk&Co  
[22 Oct / Agora](#)



**Anxo López**  
Creator of the podcast *Diseño y  
todo lo demás*  
[22 Oct / Agora](#)



**Lucía Marín**  
Trend forecaster,  
Futuraa  
[21 Oct / Agora](#)



**Sergio Ortiz**  
Co-founder,  
Codoo Studio  
[23 Oct / Agora](#)



**Íñigo Palazón**  
Founding partner & Architect,  
DIIR  
[23 Oct / Agora](#)



**Marta Palazuelo**  
Principal Director,  
HBA  
[23 Oct / Agora](#)



**Mónica Mascarós**  
Creative director & Founder,  
Nomad Hotel Collection  
[21 Oct / Agora](#)



**Daniel Mayo**  
Founder & CEO,  
Vivood  
[23 Oct / Agora](#)



**Álvaro Mesonero-Romanos**  
Founder,  
Mesonero-Romanos  
[22 Oct / Agora](#)



**Javier Plazas**  
Strategic Foresight Luxury + Tech,  
Javier Plazas  
[23 Oct / Agora](#)



**Luca Pronzato**  
Founder & Creative Culinary Director,  
We Are Ona  
[23 Oct / Agora](#)



**Andrés Reisinger**  
Founder,  
Reisinger Studio  
[23 Oct / Agora](#)



**Dieter Roelen**  
CEO & Founder,  
Nomad Hotel Collection  
[21 Oct / Agora](#)



**Gabriele Schiavon**  
Co-Founder,  
Lagranja  
[21 Oct / Agora](#)



**Julien Sebban**  
Founder of Uchronia,  
Uchronia  
[21 Oct / Agora](#)

## WORKSHOP HOSTS / TALLERISTAS



**Ricard Trenchs**  
Creative director,  
Trenchs Studio  
[23 Oct / Agora](#)



**Jordi Castán**  
Co-Owner & Head of Service,  
Casa Amàlia  
[21 Oct / Atelier](#)



**Rosa Colet**  
Interior Designer,  
Rosa Colet  
[21 Oct / Atelier](#)



**Mariel Fuentes**  
Co-founder, Architect &  
Interior designer,  
MMAS Lighting  
[21 Oct / Atelier](#)



**Carles Gasol**  
Partner and Director  
of Business Development,  
Inèdit  
[22 Oct / Atelier](#)



**Mar Gausachs**  
Creative Director,  
Mar Gausachs  
[23 Oct / Atelier](#)



**Sandra González**  
Art Director & Co-founder,  
BaconStudio  
[23 Oct / Atelier](#)



**Ana Illueca**  
Artist,  
Ana Illueca  
[21 Oct / Atelier](#)



**Miquel Àngel Julià**  
Partner Design & Marketing  
Director, Grup Idea  
[21 Oct / Atelier](#)



**María Lillo**  
Co-Founder,  
Melon Breakers  
[21 Oct / Atelier](#)



**Imma Satorras**  
CEO & Founder,  
Ámomos  
[22 Oct / Atelier](#)



**Pablo Soto**  
Chief Design Manager,  
P4R diseño estratégico  
[21 Oct / Atelier](#)



**Laura Sunyer**  
Director Matter Consultancy,  
Matter Group  
[23 Oct / Atelier](#)



**Alicia Macías**  
Photographer & Co-founder,  
BaconStudio  
[23 Oct / Atelier](#)



**Michela Mezzavilla**  
Co-founder, Architect & Lighting  
designer, MMAS Lighting  
[21 Oct / Atelier](#)



**Natalia Ojeda**  
CMO, Matter Group  
Director, The Grey Matter Agency  
[23 Oct / Atelier](#)



**Mònica Surís**  
Accessibility Ambassador, CEO  
& Founder, AccessLab  
[22 Oct / Atelier](#)



**Ricardo Orts**  
Architect & Digital Artist,  
Ulises Studio  
[23 Oct / Atelier](#)



**Gabriela Sagarminaga**  
Founder,  
Sagarminaga Atelier  
[22 Oct / Atelier](#)



**Adriana Sanz**  
Senior Consultant,  
Inèdit  
[22 Oct / Agora](#)

# PANELISTS / PANELISTAS



**Carlos Abadía**  
Co-founder,  
Moho Arquitectos  
[21 Oct / Lounge](#)



**Roser Abelanet**  
Contract Manager,  
Cosmic  
[21 Oct / Lounge](#)



**María Alonso**  
Architect & Lighting designer,  
Càlida Lighting  
[22 Oct / Lounge](#)



**Anna Ararà**  
Architect & Interior designer,  
Brucs  
[21 Oct / Lounge](#)



**Alessandro Baccari**  
Design Director - Senior Associate,  
DesignAgency  
[22 Oct / Agora](#)



**Adelina Balbuena**  
Hotel Àbaco,  
Director & Owner  
[23 Oct / Lounge](#)



**Sergio Baragaño**  
CEO,  
Room2030  
[23 Oct / Lounge](#)



**Boris Bežan**  
Co-founder & Partner,  
BAX Studio  
[21 Oct / Lounge](#)



**Estela Blan**  
Architect & Founder,  
MATESCAN Gestión Integral  
[21 Oct / Lounge](#)



**Félix Blasco**  
CEO,  
Blasco & Vila  
[21 Oct / Lounge](#)



**Mercè Borrell**  
Interior designer,  
Mercè Borrell  
[21 Oct / Lounge](#)



**Mariona Bragulat**  
Hospitality Senior Director  
of Sales Spain & Portugal,  
Amadeus Hospitality  
[22 Oct / Lounge](#)



**Joel Bravo**  
Co-founder & Brand Manager,  
Ambiazza  
[23 Oct / Lounge](#)



**Helena Burstedt**  
RVP Development Iberia,  
Hyatt Hotels Corporation  
[22 Oct / Lounge](#)



**David Camba**  
CEO & Founder,  
Birdmind  
[23 Oct / Lounge](#)



**Luíís Campderrós**  
Chief Marketing Officer,  
Tres Grifería  
[22 Oct / Lounge](#)



**Daniel Campos**  
CEO & Partner,  
Caribe Hospitality  
[21 Oct / Agora](#)



**Xosé Cannas**  
CEO & Chef,  
Hotel Pepe Vieira  
[23 Oct / Lounge](#)



**Charlotte De Caluwe**  
Founder & interior architect,  
Charlotte De Caluwe  
[21 Oct / Lounge](#)



**Abel de Mingo**  
South EMEA Sales Team Manager,  
Simon  
[23 Oct / Lounge](#)



**Pau del Campo**  
Architect & Co-founder,  
Nora Studio  
[22 Oct / Lounge](#)



**Sílvia Carmona**  
CEO & Creative Director,  
4 Cadires  
[21 Oct / Lounge](#)



**Anaís Cavallín**  
Director of the Bachelor's Degree  
in International Hotel Management,  
CETT-UB  
[21 Oct / Lounge](#)



**Pepe Cosín**  
CEO,  
Cosín Estudio  
[23 Oct / Lounge](#)



**Regina Dejiménez**  
Artist & Founder,  
Estudio Regina Dejiménez  
[23 Oct / Lounge](#)



**Artur Deu**  
CEO,  
Aquavia Spa  
[23 Oct / Lounge](#)



**María Deus**  
Brand manager,  
Domus Selecta  
[23 Oct / Lounge](#)



**Jordi Cuenca**  
Creative director & CEO,  
Verum Hotel Development  
[21 & 23 Oct / Lounge](#)



**Joan Cusachs**  
Interior design director,  
Eli-a Group  
[22 Oct / Lounge](#)



**Cecilia de Acha**  
Director of Research &  
Development, Niessen  
[22 Oct / Lounge](#)



**Julia Dias**  
CEO,  
HPG International  
Latinoamerica  
[21 Oct / Agora](#)



**Sheila Escudero**  
Founder & head of  
communications,  
Kölmo Lighting  
[22 Oct / Lounge](#)



**Luigi Espósto**  
Regional Brand Marketing &  
Community Manager,  
The Social Hub  
[21 Oct / Lounge](#)



**Fernanda Esquivel**  
Senior Manager,  
Enjoy Group  
[21 Oct / Agora](#)



**María José Fernández**  
Designer & Manager,  
5 Sólidos  
[21 Oct / Agora](#)



**José Ferré**  
CEO,  
Essentia  
[22 Oct / Lounge](#)



**Natalia Gaminde**  
Founder,  
Amedialuz  
[23 Oct / Lounge](#)



**Ana García**  
Architect & Founder,  
NeuronaLab  
[22 Oct / Lounge](#)



**Eduardo García**  
General Manager,  
vertisol  
[23 Oct / Lounge](#)



**Eneida Forcén**  
Director of quality & sustainability,  
Castilla Termal Hoteles  
[22 Oct / Lounge](#)



**Manolo Forero**  
Director of Projects & Construction,  
Bariperfil  
[21 Oct / Lounge](#)



**Mariel Fuentes**  
Co-founder, Architect & Interior  
designer, MMAS Lighting  
[22 Oct / Lounge](#)



**David Gay**  
Director of Innovation and  
Communication, Absotec  
[21 Oct / Lounge](#)



**Gema Gilgado**  
Founder,  
UMBER  
[22 Oct / Lounge](#)



**David Gobert-Cézanne**  
Co-founder,  
SUR Grupo  
[23 Oct / Lounge](#)



**Remah Gahrib**  
Design Manager,  
AbdulElah Al Mohanna Architects  
[22 Oct / Agora](#)



**Celia Galera**  
CEO,  
Grupo Habitat Futura  
[22 Oct / Lounge](#)



**José Gallés**  
CEO,  
Inter Leather  
[22 Oct / Lounge](#)



**Felip-Neri Gordi**  
Architect & consultant,  
Escola Sert  
[21 Oct / Lounge](#)



**Mercè Gómez de Orgaz**  
Interior designer, landscape  
designer & founder, Monotropa  
[22 Oct / Lounge](#)



**Mònica Grau**  
CEO & Creative director,  
Fede  
[23 Oct / Lounge](#)



**Adriana Graur**  
Design Director,  
DWP Design Worldwide  
[22 Oct / Agora](#)



**Rim Guirari**  
CEO & Founder,  
Mustard & Linen interior design  
[22 Oct / Agora](#)



**Joy Ilario**  
Corporate Account &  
Communication Manager,  
Lázaro Rosa-Violán Studio  
[22 Oct / Lounge](#)



**Zineb Larhlid**  
Architect DENA - Hospitality  
Design Manager,  
The Great Hospitality  
[22 Oct / Agora](#)



**María Lledó Cisneros**  
Interior designer & Founder,  
PalomaStudio  
[22 Oct / Lounge](#)



**Luca Lliteras**  
Architect & Co-founder,  
Nora Studio  
[22 Oct / Lounge](#)



**Camille Irazusta**  
Technical Suport  
LATAM & AMERICAS,  
Six Senses  
[21 Oct / Agora](#)



**Daniel Isern**  
Founder,  
Isern Associats  
[21 & 23 Oct / Lounge](#)



**Aswin Jansen op de Haar**  
FF&E Project Manager,  
Arquitectura de interiores  
[21 Oct / Agora](#)



**Sheila Llovet**  
Founder,  
Crude  
[22 Oct / Lounge](#)



**Guillem López**  
Hospitality manager,  
Finsa  
[21 Oct / Lounge](#)



**Isabel López Vilalta**  
Interior designer & Founder,  
Estudio ILV\*  
[21 Oct / Lounge](#)



**Manuel Jiménez**  
CEO & Co-founder,  
Nagami Design  
[23 Oct / Lounge](#)



**Miquel Àngel Julià**  
Partner Design &  
Marketing Director,  
Grup Idea  
[21 Oct / Lounge](#)



**Ikram Laghzaoui**  
Head of promotion and hospitality  
department in Catalonia,  
Jung  
[23 Oct / Lounge](#)



**Anna Maresch**  
Director of Marketing,  
Communications, and Product  
Spain & Portugal, Grupo Roca  
[21 Oct / Lounge](#)



**Alberto Martínez**  
Founder & Creative Director,  
Venture Experience  
[23 Oct / Lounge](#)



**Jordi Masramon**  
Country Manager  
Spain & LatAm,  
Gessi  
[21 Oct / Lounge](#)



**Alba Méndez**  
Founder,  
QUALIA Estudio  
[21 Oct / Lounge](#)



**Beatriz Miguel**  
Business Director,  
ILUNION Hotels  
[22 Oct / Lounge](#)



**Inés Miró-Sans**  
Founder,  
Bonay Hotel Group  
[21 Oct / Lounge](#)



**Raúl Mouro**  
Crafstman,  
Raúl Mouro  
[23 Oct / Lounge](#)



**Rebeca Muñoz**  
CEO & Partner,  
Livit Design  
[22 Oct / Lounge](#)



**Fernanda Muñoz**  
Founding partner &  
Executive director,  
Emeconcepts  
[23 Oct / Lounge](#)



**Piero Mocellini**  
Architect, Interior designer  
& Team leader,  
Lázaro Rosa-Violán Studio  
[22 Oct / Lounge](#)



**Amanda Molina**  
Chief Operating Officer,  
Mercer Hoteles  
[23 Oct / Lounge](#)



**Tachy Mora**  
Journalist & Curator  
[23 Oct / Lounge](#)



**Pablo Méndez**  
National sales director,  
Tarkett  
[22 Oct / Lounge](#)



**Tina Norden**  
Principal,  
Conran and Partners Ltd  
[22 Oct / Agora](#)



**Sara Isabel Ortega**  
Lighting designer,  
PhD architect & professor,  
UPC  
[22 Oct / Lounge](#)



**Santos Morales**  
Vertical hospitality director,  
Zennio  
[23 Oct / Lounge](#)



**Albano Moreno**  
Sales Director Spain,  
Kave Home  
[23 Oct / Lounge](#)



**Loli Moroño**  
CEO & Creative Director, PF1  
Interiorismo  
[23 Oct / Lounge](#)



**Raúl Parra**  
CEO,  
Eliacoustic  
[22 Oct / Lounge](#)



**José Manuel Pascua**  
CEO & Chef,  
Eunice Hotel Gastronómico  
[23 Oct / Lounge](#)



**Martina Pasquini**  
Architect & Lighting designer,  
Lumen's Lighting Solutions  
[22 Oct / Lounge](#)



**Montaña Pizarro**  
Co-founder & Sales director,  
HT Interior Design & Contract  
[23 Oct / Lounge](#)



**Moisés Plaza**  
Manager of the Procurement Hub,  
Alianza Hotelera  
[23 Oct / Lounge](#)



**Noé Prades**  
Creative director,  
Noé Prades  
[22 Oct / Lounge](#)



**Pilar Romero**  
Editor at Editorial Protiendas &  
Director of Hostelpro Magazine,  
Editorial Protiendas  
[21 Oct / Lounge](#)



**María Ruiz**  
Co-founder & Design principal,  
Atelier Mel  
[21 Oct / Lounge](#)



**Francesco Sacconi**  
Project Lead Architect,  
External Reference  
[23 Oct / Lounge](#)



**Enrique Quirós**  
Southern Europe  
Specification Manager,  
Innovus Decorative Products  
[22 Oct / Lounge](#)



**Sara Ramis**  
Chief Client, Marketing &  
Sustainability Officer,  
Barceló Hotel Group  
[22 Oct / Lounge](#)



**Clàudia Raurell**  
Founder & architect,  
Architecture Office Clàudia Raurell  
[21 Oct / Lounge](#)



**Federica Sammarco**  
Project interior designer,  
OBMI  
[22 Oct / Aqora](#)



**Raúl Sánchez**  
Director,  
Raúl Sánchez Architects  
[23 Oct / Lounge](#)



**Bittor Sánchez-Monasterio**  
Global Vice President  
Design Midscale & Economy,  
Accor  
[22 Oct / Lounge](#)



**Xavier Rius**  
Cofounder & Director,  
CitySens Lab  
[23 Oct / Lounge](#)



**Puri Rivero**  
Promoter of solutions for interior  
design, architecture & decoration,  
Irsap  
[22 Oct / Lounge](#)



**José Luis Roig**  
International sales director,  
García Requejo  
[21 Oct / Lounge](#)



**Josep Maria Sans**  
General Manager,  
Kriskadecor  
[21 Oct / Lounge](#)



**Ricard Santamaria**  
Director & Co-founder,  
Haus Healthy Buildings  
[22 Oct / Lounge](#)



**Ana Sanz**  
Iberia Commercial Director,  
Velfont  
[22 Oct / Lounge](#)



**Mariana Saraiva**  
Senior Project Lead,  
Licht Kunst Licht  
[21 Oct / Lounge](#)



**Ana Segovia**  
Cofounder & Chief Design Officer,  
Odosdesign  
[23 Oct / Lounge](#)



**Anais Sigari**  
Interior designer,  
Lupoidesign Studio  
[22 Oct / Agora](#)



**Gonzalo Tudanca**  
Principal,  
HBA International  
[21 Oct / Agora](#)



**Jean-Claude Ummels**  
General Manager,  
Furnish Hospitality Interiors &  
Equipment  
[22 Oct / Agora](#)



**Nacho Umpiérrez**  
Creative Director & Owner,  
eliurpi  
[23 Oct / Lounge](#)



**Francesc Solans**  
Deputy Market Manager de IKEA  
Badalona y Business & ID Services  
Manager de IKEA Catalunya, Ikea  
[22 Oct / Lounge](#)



**Vicente Soler**  
CEO,  
Zero+  
[22 Oct / Lounge](#)



**Gisela Steiger**  
CEO & Founder,  
Auténtico Architectural &  
Engineering Lighting Design  
[21 Oct / Lounge](#)



**Eli Urpí**  
Creative Director & Owner,  
eliurpi  
[23 Oct / Lounge](#)



**Luis Miguel Valderas**  
Founder & Designer,  
Valderas Estudio Creativo  
[23 Oct / Lounge](#)



**Michael van Os**  
Hospitality & Contract  
Channel Director,  
Cosentino  
[21 Oct / Lounge](#)



**Anna Torndelacreu**  
Founder & interior designer,  
Torndelacreu  
[21 Oct / Lounge](#)



**Xavier Torras**  
Corporate Communications  
Director,  
Grupo Roca  
[23 Oct / Lounge](#)



**Chiara Torri**  
Lighting designer,  
Anoche  
[22 Oct / Lounge](#)



**Ignacio Vicente-Sandoval**  
Director of Consulting  
& Development,  
Grupo Plan  
[22 Oct / Lounge](#)



**Enrique Villanueva**  
Director of hotel development,  
Grupo MRP  
[21 Oct / Agora](#)



**Marina Zamora**  
Interior designer & CEO,  
Sezam Studio  
[21 Oct / Lounge](#)

# PRESENTERS & MODERATORS

# PRESENTADORES Y MODERADORES



**Mireia Cervera**  
Hospitality & Contract strategic  
consultant, Kintsugi Strategy  
[21, 22 & 23 Oct / Lounge](#)



**Pilar Civis**  
Director,  
Revista Interiores  
[23 Oct / Agora](#)



**David Cámara**  
Curator international mission at  
interihotel & Director at Unex  
[21 & 22 Oct / Agora](#)



**Juan Francisco Fuentes-Lojo**  
Architect & Director,  
Diariodesign  
[22 Oct / Agora](#)



**Marina Peñalver**  
Features editor,  
AD Spain  
[23 Oct / Agora](#)



**Marisa Santamaría**  
Founder, Global Design &  
Innovation Trends Unit  
[21 Oct / Agora](#)



**Anatxu Zabalbeascoa**  
Journalist specializing in  
architecture and art historian  
[21 & 22 Oct / Agora](#)

**04**

**INTERIORS  
LIVING LAB**



# INTERIORS LIVING LAB

Interiors Living Lab, a project by AMBIT Living Spaces Cluster, is an innovation space that connects trends, technology and people, with the aim of researching how new travelers define hotel design and how interior design impacts guest behavior.

Interiors Living Lab, un proyecto de AMBIT Living Spaces Cluster, es un espacio de innovación que conecta tendencias, tecnología y personas, con el objetivo de investigar cómo los nuevos viajeros definen el diseño de los hoteles y cómo el interiorismo impacta en el comportamiento de los huéspedes.

# CONCEPT ROOMS

WE HAVE PREPARED AN EXHIBITION OF APPLIED TRENDS, IN WHICH TWO INTERIOR DESIGN FIRMS INTERPRET SPACES INSPIRED BY TWO HOTEL GROUPS, EACH TAILORED TO A DISTINCT LIFESTYLE THROUGH LARGE-FORMAT PHYSICAL CONCEPT ROOMS WITH MATERIALS, COLORS, TEXTURES AND PRODUCTS FROM OUR EXHIBITORS

HEMOS PREPARADO UNA EXHIBICIÓN DE TENDENCIAS APLICADAS, EN LA QUE DOS ESTUDIOS DE INTERIORISMO INTERPRETAN LOS ESPACIOS INSPIRADOS POR DOS GRUPOS HOTELEROS, PARA DOS ESTILOS DE VIDA DIFERENTES A TRAVÉS DE CONCEPT ROOMS FÍSICAS CON MATERIALES, COLORES, TEXTURAS Y PRODUCTOS DE NUESTROS EXPOSITORES

# MINDFUL EXPLORER CONCEPT ROOM

PROJECT AUTHOR  
ILV\*

CHALLENGE INSPIRED BY  
MERCER HOTELES

## LUXURY, SERENITY AND WELL-BEING

The proposal envisions a guest room for the restoration of the beautiful Cal Duc estate in Alella, owned by the MERCER Hotels group. The design takes into account both its geographical setting and the profile of the travelers it is intended to welcome.

The estate lies in the Maresme region, in a mountainous area about 2 km from the sea. The village is renowned for its wines and cavas and the property itself is surrounded by vineyards. The future hotel will be a destination in its own right, aimed at a calm, discerning audience—guests who appreciate gastronomy and are eager to discover the history and heritage of the area.

ILV\*'s proposal is an exclusive, sophisticated room defined by quiet elegance, radiating serenity and refinement. Here, travelers will feel embraced by a discreet kind of luxury that avoids excess, while fostering a sense of belonging through local art and craftsmanship.

### MATERIALS

Natural materials such as wood, stone and textured lime-based paints are proposed, along with high-quality cotton and linen textiles. The color palette is rooted in the earth: browns, ochres and whites.

The studio has drawn inspiration from winemaking traditions and the Mediterranean landscape, integrating textures and nuances that evoke the soil and vineyards surrounding the estate. At the same time, the open layout and selection of timeless pieces aim to create an immersive experience, where luxury and simplicity coexist in harmony with nature.

## LUJO, CALMA Y BIENESTAR

Se propone una habitación para la rehabilitación de la preciosa finca de Cal Duc en Alella, propiedad de la cadena MERCER Hoteles. Para ello se ha tenido en cuenta, por un lado, su situación geográfica y, por otro, a qué tipología de viajero va destinada.

La finca se ubica en la comarca del Maresme, en una zona montañosa situada a unos 2km del mar. El pueblo es conocido por sus vinos y cavas, y la finca está rodeada de viñedos. El hotel será un hotel destino dirigido a un público tranquilo, amante de la gastronomía, y a la vez inquieto por conocer la historia y el patrimonio del lugar.

La propuesta de ILV\* es una habitación exclusiva y sofisticada de una manera elegante sosegada, que transmite serenidad y elegancia. En ella, el viajero se sentirá acogido por un lujo que huye de estridencias y que a la vez procura una sensación de pertenencia al lugar mediante el arte y la artesanía locales.

### MATERIALES

Se proponen materiales naturales como la madera, la piedra o las pinturas a la cal que tengan texturas. También textiles de algodón o hilo, todos de alta calidad. Los colores utilizados están ligados a la tierra: el marrón, el ocre y el blanco.

El estudio se ha inspirado en la tradición vinícola y en el paisaje mediterráneo, integrando texturas y matices que evocan la tierra y los viñedos que rodean la finca. Asimismo, la distribución abierta y la selección de piezas atemporales buscan generar una experiencia inmersiva, donde lujo y sencillez conviven en equilibrio con la naturaleza.

PROJECT AUTHOR / AUTOR DEL PROYECTO

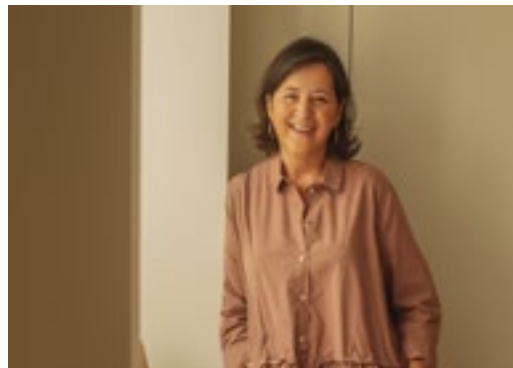

Isabel López Vilalta founded her studio in 1992. Throughout her career, she has combined creative practice with teaching and lecturing at universities in Spain and Latin America. Today, together with architects Silvia Cabestany and Nathiara Nunes, Isabel leads ILV\*, a studio that has become a benchmark in Spanish interior design, with major hotel, retail and residential projects widely published in the media.

ILV\*'s design philosophy reflects a strong commitment to quality, warmth and durability values that give each space its own unique personality, because, like people, every place has its own story. Their work is guided by the harmony between aesthetics and functionality, ensuring the satisfaction of both users and clients alike.

Over the years, Isabel López Vilalta has received numerous distinctions, including: AD100 (2025, 2024, 2023, 2021, 2020), the interihotel BCN21 Award for lifetime achievement in hotel interior design, Condé Nast (2005), Design Awards (2005), Interior Design's Best of Year Awards (2008) and the Girona Region Architecture Prize (2008).

Isabel López Vilalta fundó su estudio en 1992. A lo largo de su trayectoria, ha combinado su labor creativa con la docencia y las conferencias en universidades de España y América Latina. Hoy día, Isabel lidera, junto a las arquitectas Silvia Cabestany y Nathiara Nunes, el estudio ILV\*, que ha pasado a ser una referencia indiscutible en el diseño de interiorismo español y que cuenta en su haber con grandes proyectos de hoteles, retail y viviendas, abundantemente publicados en los medios.

La filosofía de diseño de ILV\* refleja un sólido compromiso con la calidad, la calidez y la durabilidad que dotan a los espacios de una personalidad única, porque, al igual que las personas, cada lugar tiene su propia historia. Su trabajo se rige por la armonía entre estética y funcionalidad, logrando así la satisfacción de los usuarios y de los clientes a la vez.

Isabel López Vilalta ha recibido numerosos reconocimientos a lo largo de su carrera, incluyendo: AD100 (2025, 24,23,21,20), Premio interihotel BCN21 a la trayectoria profesional en el interiorismo de hoteles, Condé Nast 2005, Design Awards 2005, Best Of Year Awards 2008 de la revista Interior Design y Premio de Arquitectura de las Comarcas de Girona 2008.

+34 932 531 169  
 info@isabellopezvilalta.com  
 isabellopezvilalta.com

INSPIRED BY / INSPIRADO POR

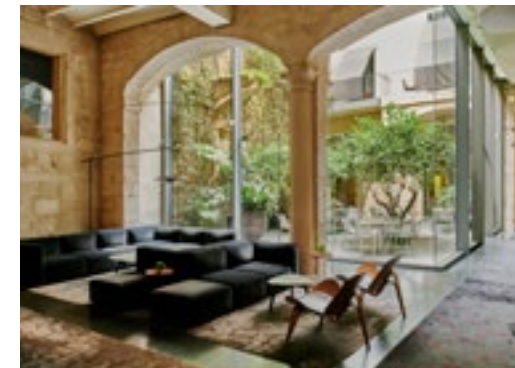

Mercer Hoteles is a boutique chain specializing in luxury properties located in the historic hearts of Barcelona and Seville. Its hotels occupy heritage buildings restored by renowned architects such as Rafael Moneo and Cruz y Ortiz.

The brand combines the preservation of architectural heritage with discreet, timeless interiors, creating sober yet refined spaces. With exceptional service—intuitive and attentive to detail—it offers unique and enriching experiences. The collection currently comprises four luxury hotels, with new openings planned for 2025 in Madrid and Alella.

Mercer Hoteles es una cadena especializada en establecimientos de lujo ubicados en el corazón histórico de Barcelona y Sevilla. Sus hoteles se sitúan en edificios de gran valor patrimonial rehabilitados por reconocidos arquitectos como Rafael Moneo o Cruz y Ortiz.

La marca combina la conservación del patrimonio con un interiorismo discreto y atemporal, creando espacios sobrios y refinados. Con un servicio excepcional, intuitivo y atento al detalle, ofrece experiencias únicas y enriquecedoras. Actualmente cuenta con cuatro hoteles de lujo y prepara nuevas aperturas en 2025 en Madrid y Alella.

PARTICIPATING BRANDS / MARCAS PARTICIPANTES



Also has collaborated / También ha colaborado  
**FERRAN REJA MARBRES**

# NOMAD'S CONCEPT TERRACE

PROJECT AUTHOR  
PHIBA ARCHITECTURE

CHALLENGE INSPIRED BY  
MEDPLAYA HOTELS

## LAZY BAR THROUGH A CUBIST LENS

Like an oasis suspended between geometry and culture, this Concept Room reimagines collective gathering through a modular system organized around a discreet yet essential bar. Inspired by the fluidity of treehouses, the project unfolds across platforms that adapt to their surroundings, inviting rest, observation and conversation. These settings—sometimes elevated, sometimes partly embedded—generate unexpected forms of connection and become landscapes for sharing moments, glances and words.

Its atmosphere emerges from the interplay between Arab-Andalusian tradition and Picasso's Cubist abstraction—two distinct languages that share common roots in Málaga, a city shaped by Islamic heritage and birthplace of the painter who redefined spatial vision. Materials such as textiles, ceramics, latticework and vegetation weave a dialogue between craftsmanship and contemporaneity. In this way, the project is not a fixed object but a living system to be inhabited, transformed and celebrated.

### MATERIALS

The material moodboard takes shape in the stepped geometry of the space, where terracotta tones, soft pinks and deep greens create a warm, timeless atmosphere.

The composition draws on a dual influence: on the one hand, the structural fragmentation of Picasso's Cubism, which inspires an open, abstract and multifaceted spatial organization; on the other, Mediterranean tradition, present both in the materiality and in the project's social vocation. Ornamental textiles of Arab inspiration dress the modular seating, while woven lattices bring lightness and visual depth. Hanging vegetation introduces freshness and shade, evoking the idea of an oasis. Graphic ceramics on the floor connect tradition with a more contemporary and structured vision, blending memory and modernity.

## LAZY BAR EN CLAVE CUBISTA

Como un oasis suspendido entre geometría y cultura, esta Concept Room reinventa el encuentro colectivo a través de un sistema modular que se articula en torno a un bar discreto pero esencial. Inspirado en la fluidez de las casas en los árboles, el proyecto se despliega en plataformas que se adaptan al contexto, invitando a descansar, observar o conversar. Estos escenarios, a veces elevados o semienterrados, generan formas inesperadas de relación y se convierten en paisajes para compartir momentos, miradas y palabras.

Su atmósfera nace del cruce entre la tradición árabe-andalusí y la abstracción cubista de Picasso, lenguajes distintos que comparten raíces en Málaga: ciudad marcada por la herencia islámica y cuna del pintor que transformó la visión del espacio. La materia—textiles, cerámicas, celosías y vegetación—teje un diálogo entre lo artesanal y lo contemporáneo. Así, el proyecto no es un objeto fijo, sino un sistema vivo que se habita, se transforma y se celebra.

### MATERIALES

El moodboard material cobra forma en la geometría escalonada del espacio, donde colores terracota, rosas suaves y verdes oscuros construyen una atmósfera cálida y atemporal.

La composición bebe de una doble influencia: por un lado, la fragmentación estructural del cubismo picassiano, que inspira una organización espacial abierta, abstracta y múltiple; por otro, la tradición mediterránea, presente tanto en la materialidad como en la vocación social del conjunto. Los textiles ornamentales de inspiración árabe visten los asientos modulares, mientras que las celosías de fibras aportan ligereza y profundidad visual. La vegetación colgante introduce frescura y sombra, remitiendo a la idea del oasis. El uso de cerámicas gráficas en el suelo conecta la tradición con una visión más contemporánea y estructurada, fusionando memoria y modernidad.

PROJECT AUTHOR / AUTOR DEL PROYECTO



PhiBa Architecture is an international architecture and interior design studio with offices in Philadelphia, Barcelona, Madrid and Medellín. Founded in 2012, it specializes in hospitality projects, ranging from boutique hotels to large-scale resorts across Europe, the Caribbean and the United States.

Their approach blends the sensitivity of European design with the energy of the American market and a deep connection to the local context. While their core expertise lies in hospitality, their work spans all scales—from custom furniture or single-family homes to international resorts. What truly sets them apart is their attitude: they are doers. They don't stop at "no." Where others see obstacles, they find solutions. Their mission is clear: to support clients and help them realize their vision, even when it seems impossible.

The studio is currently working on the first JW Marriott all-inclusive in Costa Rica, a 1,500-key resort in Cancún and a religious complex in Rwanda.

Awards such as Most Visionary Architecture Team of the Year and Think Green attest to their trajectory.

PhiBa Architecture es un estudio internacional de arquitectura e interiorismo con oficinas en Filadelfia, Barcelona, Madrid y Medellín. Fundado en 2012, está especializado en proyectos hoteleros, desde hoteles boutique hasta resorts de gran escala en Europa, el Caribe y Estados Unidos.

Su enfoque combina la sensibilidad del diseño europeo con la energía del mercado americano y una profunda conexión con el contexto local. Aunque su expertise está en el sector hotelero, desarrollan todo tipo de proyectos, desde un mueble a medida o una vivienda unifamiliar hasta un resort internacional. Lo que realmente los distingue es su actitud: son doers. No se detienen ante un "no". Cuando otros ven obstáculos, ellos encuentran soluciones. Su objetivo es claro: acompañar al cliente y ayudarlo en todo lo que necesite para hacer realidad su visión, incluso cuando parezca imposible.

Actualmente trabajan en el primer JW Marriott all-inclusive en Costa Rica, un resort de 1.500 llaves en Cancún y un complejo religioso en Ruanda.

Premios como el "Most Visionary Architecture Team of the Year" y el "Think Green" avalan su trayectoria.

+1 267 251 6340  
barcelona@phibaarch.com  
phibaarch.com

INSPIRED BY / INSPIRADO POR



MedPlaya Hotels was founded in 1967 in Benidorm, at the height of Spain's Mediterranean tourism boom. Since then, it has grown to become a benchmark in coastal destinations such as the Costa del Sol, Costa Blanca, Costa Daurada, Costa del Maresme and Costa Brava.

With more than six decades of experience, the group combines warm, approachable hospitality and excellent value for money with a strong spirit of innovation. Its commitment to constant renewal, process optimization, sustainability and technological development reflects a continuous evolution aimed at fulfilling its core mission: to offer every guest the best possible holiday experience.

MedPlaya Hotels nació en 1967 en Benidorm, coincidiendo con el auge turístico de la España mediterránea. Desde entonces, ha crecido hasta consolidarse como un referente en destinos de costa como la Costa del Sol, Costa Blanca, Costa Daurada, Costa del Maresme y Costa Brava.

Con más de seis décadas de experiencia, la cadena combina hospitalidad cercana y una excelente relación calidad-precio con una clara vocación innovadora. Su compromiso con la renovación constante, la optimización de procesos, la sostenibilidad y el desarrollo tecnológico refleja una evolución continua orientada a cumplir su misión esencial: ofrecer las mejores vacaciones posibles a cada huésped.

PARTICIPATING BRANDS / MARCAS PARTICIPANTES



Also has collaborated / También ha colaborado  
FERRAN REJA MARBRES

# MATERIALS LAB

**MATERIALS LAB IS A MATERIAL  
EXPLORATION SPACE IN  
COLLABORATION WITH MATTER  
BARCELONA.**

**MATERIALS LAB ES UN ESPACIO  
DE EXPLORACIÓN MATERIAL EN  
COLABORACIÓN CON MATTER  
BARCELONA.**

**THE MATERIALS LAB IS AN EXHIBITION OF INNOVATIVE MATERIALS, CAREFULLY SELECTED FOR THEIR SUSTAINABLE ATTRIBUTES.**

In this edition, the Materials Lab will host the exhibition *Materialidad Consciente* (Conscious Materiality), curated by Matter Group, which invites visitors to rethink contemporary materiality from a critical, ethical, and sustainable perspective.

The exhibition brings together circular, healthy, and innovative materials, presented as a meeting point for reflection and dialogue on the origin, impact, and life cycle of materials in architecture and interior design.

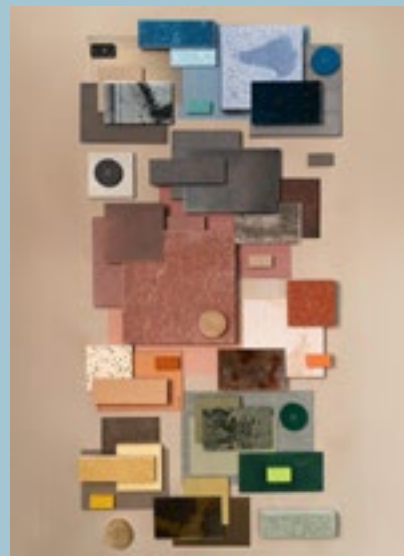

**EL MATERIALS LAB ES UNA EXPOSICIÓN DE MATERIALES INNOVADORES, CUIDADOSAMENTE SELECCIONADOS POR SUS ATRIBUTOS SOSTENIBLES**

El Materials Lab acogerá la exhibición "*Materialidad Consciente*", comisariada por Matter Group, una propuesta que invita a repensar la materialidad contemporánea desde una perspectiva crítica, ética y sostenible.

La selección reúne materiales circulares, saludables e innovadores, alineados con las necesidades de los proyectos hospitality, ofreciendo a los profesionales una visión actualizada de soluciones que combinan rendimiento, estética y responsabilidad medioambiental.

**INSPIRED BY / COLABORADORES DEL ESPACIO**

**M A T T E R**

Matter is a service company for the realization of architecture and interior design projects based in Barcelona, Madrid, and Sotogrande.

Since 2017, its mission has been to facilitate architecture that promotes innovation, sustainability, and well-being. It has a team of specialized consultants and three up-to-date material libraries at its headquarters. Its services range from advising on and selling materials to providing specialized consulting for large-scale projects.

Matter acts as a link between professionals and industry, promoting knowledge exchange and sector development. With a focus on continuous research, Matter offers professionals a comprehensive overview of the latest trends in materials, providing solutions that meet the diverse requirements of projects, whether aesthetic, sustainable, economic, or quality-related.



Matter es una empresa de servicios para la materialización de proyectos de arquitectura e interiorismo con sede en Barcelona, Madrid y Sotogrande.

Desde 2017, su misión ha sido facilitar una arquitectura que impulse la innovación, la sostenibilidad y el bienestar. Cuenta con un equipo de consultores especializados y tres bibliotecas actualizadas de materiales en sus sedes. Sus servicios abarcan desde la asesoría y venta de materiales hasta la consultoría especializada para proyectos de gran envergadura.

Matter actúa como nexo entre profesionales e industria, fomentando el intercambio de conocimiento y el desarrollo del sector. Con un enfoque en la investigación continua, Matter ofrece a los profesionales una visión integral de las últimas tendencias en materiales, proporcionando soluciones que se ajustan a los diversos requisitos de los proyectos, ya sean estéticos, sostenibles, económicos o de calidad.

# CRAFT LAB

CRAFT LAB IS A NEW SPACE THAT WILL ALLOW INTERIHOTEL VISITORS TO EXPLORE HOW NEW EXPERIMENTAL AND HYBRID MANIFESTATIONS OF CONTEMPORARY CRAFTSMANSHIP CAN BE INTEGRATED INTO THE DESIGN OF A HOTEL OR RESTAURANT, BLENDING TRADITION, ART, AND DESIGN TO CREATE UNIQUE ATMOSPHERES

CRAFT LAB ES UN NUEVO ESPACIO QUE PERMITIRÁ A LOS VISITANTES DE INTERIHOTEL EXPLORAR CÓMO LAS NUEVAS MANIFESTACIONES EXPERIMENTALES E HÍBRIDAS DE LA ARTESANÍA CONTEMPORÁNEA PUEDEN INTEGRARSE EN EL DISEÑO DE UN HOTEL O UN RESTAURANTE, FUSIONANDO TRADICIÓN, ARTE Y DISEÑO PARA CREAR ATMÓSFERAS ÚNICAS



## TOWARDS A NEW SPACE ARTICULATION

Exhibition that addresses the ability to transform spaces of a specific type in contemporary crafts, through a selection of creative people with different backgrounds whose works do not focus on the individuality of their pieces, rather seeking to connect with the surroundings.

In the field of contemporary creation, while some artisans are moving towards a more artistic, experimental, and creative approach, at the same time, an increasing group of artists and designers are working with processes and materials from the crafts sphere, either developing their own skills or in collaboration with artisans.

This hybridization between crafts, art, and design has expanded the nature of their creations beyond an utilitarian or decorative dimension into a much more experimental and complex way of expression with an intended spatial connection, whether through installations, large-format pieces or unique compositions.

## HACIA UNA NUEVA ARTICULACIÓN ESPACIAL

Muestra que aborda la capacidad transformadora de los espacios que determinadas manifestaciones de la artesanía contemporánea pueden llegar a tener, a través de una selección de creadores cuyas propuestas se desprenden de su individualidad, buscando conectar con el entorno.

En el ámbito de la creación contemporánea, se está produciendo un movimiento por el que mientras algunos artesanos están transitando hacia un punto de partida más artístico, experimental y creativo, en paralelo, cada vez son más los artistas y diseñadores que trabajan con procesos y materiales artesanales, bien de elaboración propia o en colaboración con artesanos.

Esta hibridación entre artesanía, arte y diseño ha impulsado que sus obras se expandan más allá de la pieza utilitaria o decorativa hacia expresiones mucho más experimentales y complejas que buscan conectar con los espacios, ya sea a través de instalaciones, piezas de gran formato o composiciones singulares.

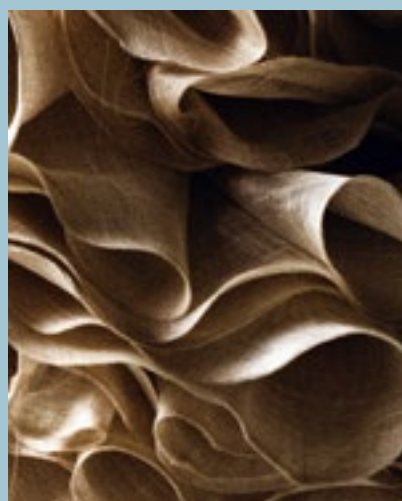

## CURATED BY / COMISARIADO POR



Tachy Mora is a journalist and exhibition curator specializing in design, architecture, and contemporary crafts, as well as their interaction with other disciplines. She has worked as a cultural journalist since 1998 and has been a regular contributor to *El País Semanal* since 2006. Her work has also appeared in publications such as *Neo2*, *Icon Design*, *Diseño Interior*, *Diario Design*, *Elle Decoration*, *Interiores*, *Visual*, *Citizen K*, and *Experimenta*.

In 2011, she published *Artesanía Española de Vanguardia* (Lunwerg), a book that led to a traveling exhibition across Spain, the United States, Peru, Mexico, and Colombia (2013–2016). She also curated *Madtastic! Fresh Design From Madrid* (Instituto Cervantes, Milan, 2013) and *Autoexpresiones* (Joya 2020, Barcelona).

Her most recent projects include *Scenarios of a Near Future* (Centre del Carme, 2022–2023), a reflection on the future of housing accompanied by a book of the same name; and the retrospective *Héctor Serrano: The Journey In-Between. 25 Years Connecting* (Matadero Madrid, 2025), presented as part of the Madrid Design Festival.



Tachy Mora es periodista y comisaria de exposiciones especializada en diseño, arquitectura y artesanía contemporánea, así como en su interacción con otras disciplinas. Desde 1998 trabaja como periodista cultural y colabora habitualmente con *El País Semanal* desde 2006. Ha publicado en medios como *Neo2*, *Icon Design*, *Diseño Interior*, *Diario Design*, *Elle Decoration*, *Interiores*, *Visual*, *Citizen K* o *Experimenta*.

En 2011 publicó *Artesanía Española de Vanguardia* (Lunwerg), libro que dio origen a una exposición itinerante por España, EEUU, Perú, México y Colombia (2013–2016). También fue comisaria de *Madtastic! Fresh Design From Madrid* (Instituto Cervantes de Milán, 2013) y de *Autoexpresiones* (Joya 2020, Barcelona).

Sus proyectos más recientes incluyen *Escenarios de un Futuro Cercano* (Centre del Carme, 2022–2023), reflexión sobre el futuro de la vivienda y acompañada de un libro homónimo; y la retrospectiva *Héctor Serrano: El viaje entremedias. 25 años conectando* (Matadero Madrid, 2025), dentro del Madrid Design Festival.

## WORKS / OBRAS



### PIEL DE MOURO by Raúl Mouro

Ceramic collection made of stoneware mixed with local stone and clay from the Sillaso area in Asturias, Spain.

Colección de piezas cerámicas elaboradas con gres mezclado con piedra y arcillas locales de la zona asturiana de Sillaso.



### ARMONÍA by Natalia Gaminde, Amedialuz

Chandelier made with handcrafted shades using leaves and natural fibers. Rust-treated iron frame and LED lighting.

Chandelier de pantallas elaboradas artesanalmente con hojas y fibras vegetales, con estructura de hierro con tratamiento de óxido y luz LED.

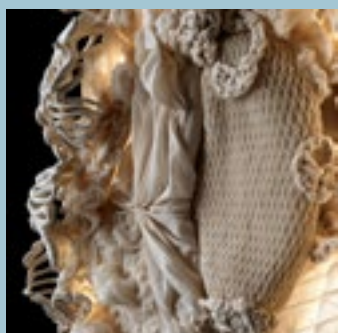

### UN LUGAR DONDE PARAR by Regina Dejiménez

Sensory handcrafted architecture made of Spanish wool from Wooldreamers and cotton. Iron structure and LED lighting.

Arquitectura sensorial artesana elaborada con lana española de Wooldreamers y algodón, con estructura de hierro y luz LED.



### TODO FLUYE by Elisabet Urpí Ràfols & Nacho Umpiérrez Fripp, ELIURPI

A set of lighting textile sculptures, hanging and standing, handmade of natural raffia. Iron frame and LED lighting.

Conjunto de esculturas textiles con luz, de suspensión y de pie, elaboradas a mano con rafia natural con estructura de hierro y luz LED.



### AZULEJAZOS by Carlos Jiménez Cenamor, DelAmorYlaBelleza

Wall ceramic artwork and bench made of white earthenware tiles with a collage of blue, black, red and green clays. Stainless steel frame and chestnut wood structure.

Pieza mural y banco a juego de azulejos en loza blanca y collage de barro azules, negros, rojos y verdes. Marco en acero inoxidable y estructura en madera de castaño.



### MARE & TUNA EX MACHINA by Gabriela Sagarmínaga, Sagarmínaga Atelier

Kinetic fish and furniture pieces made of dyed natural fibers, metal and wood.

Pez cinético y familia de piezas de mobiliario elaborados con fibras vegetales teñidas, metal y madera.

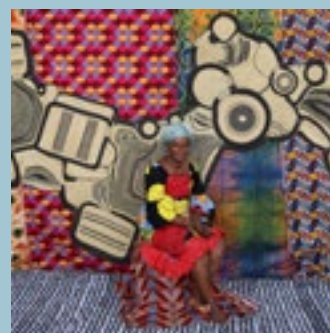

### FRAFRA by Álvaro Catalán de Ocón

Large tapestry made of natural and black dyed elephant grass by Bolgatanga weavers, who specialise in basketry techniques.

Gran tapiz elaborado con hierba de elefante natural teñida en negro, creado por tejedoras de Bolgatanga especializadas en técnicas de cestería.

# XPERIENCE LAB

**XPERIENCE LAB IS THE SPACE THAT ALLOWS INTERIHOTEL VISITORS TO EXPERIMENT WITH DISRUPTIVE DIGITAL TECHNOLOGIES THAT CAN BE APPLIED TO INTERIOR DESIGN**

**IN THIS EDITION, XPERIENCE LAB IS STRUCTURED INTO THREE MAIN AREAS: XR ZONE, GENAI ZONE & MATCHPOINT ZONE**

Xperience Lab is supported by ACCIÓ through the "Competitiveness Reinforcement Initiatives for Cluster Projects" line, by the Innovative Business Groups (AEI) Program of the Ministry of Industry and Tourism, and by the Government of Catalonia through the Territorial Networks for Technological Specialization (RETECH) program of the Recovery, Transformation and Resilience Plan (PRTR), funded by the Next Generation EU Fund (Line 3).

Their activities are framed within the projects SPACE, GIVAH, CREATIVIA and HABIT UP, with the collaboration of Clúster Audiovisual de Catalunya, CETT Barcelona School of Tourism, Hospitality and Gastronomy, CICAT (Lighting Cluster of Catalonia), Despatx 10, Framemov, Grup Calafat, Kriskadecor, Laurel Visuals, Produktia and UDIT.

**XPERIENCE LAB ES EL ESPACIO QUE PERMITE A LOS VISITANTES DE INTERIHOTEL LA EXPERIMENTACIÓN CON TECNOLOGÍAS DIGITALES DISRUPTIVAS DE APLICACIÓN EN EL DISEÑO DE INTERIORES**

**EN ESTA EDICIÓN, XPERIENCE LAB SE ESTRUCTURA EN TRES ZONAS PRINCIPALES: XR ZONE, GENAI ZONE Y MATCHPOINT ZONE**

Xperience Lab cuenta con el apoyo de ACCIÓ a través de la línea "Iniciativas de refuerzo a la competitividad para proyectos de clúster", del Programa de Agrupaciones Empresariales Innovadoras (AEI) del Ministerio de Industria y Turismo, y de la Generalitat de Catalunya a través del programa Redes Territoriales de Especialización Tecnológica (RETECH) del Plan de Recuperación, Transformación y Resiliencia (PRTR) financiado por el Fondo Next Generation EU (Línea 3)

Sus actividades se enmarcan en los proyectos SPACE, GIVAH, CREATIVIA y HABIT UP, con la colaboración de Clúster Audiovisual de Catalunya, CETT Barcelona School of Tourism, Hospitality and Gastronomy, CICAT (Lighting Cluster of Catalonia), Despatx 10, Framemov, Grup Calafat, Kriskadecor, Laurel Visuals, Produktia y UDIT.

**WITH THE SUPPORT OF  
CON EL APOYO DE**





## GENAI ZONE

A space that invites visitors to interact with the most advanced Generative Artificial Intelligence tools, transforming their ideas into immediate and personalized visualizations, through the use of the Generative Cube and GenDesign 5.0 demonstrators.

**Generative Cube** is an immersive environment where visitors can transform an existing hospitality space in real time using Generative Artificial Intelligence. The experience allows for the rapid modification of equipment and spatial configuration, enabling users to control the composition of the space through the selection of specific products. The proposals are visualized in an enveloping way through a video projection system that amplifies the sensory and narrative impact of each generated design.

The convergence between generative AI and immersive environments represents a pioneering milestone in the sector, opening new possibilities for creativity, personalization, and decision-making in interior design processes.

The installation is curated by Framemov, in collaboration with AMBIT, Grup Calafat, Kriskadecor, Despatx

10, and the Clúster Audiovisual de Catalunya, within the framework of the SPACE project. CETT Barcelona School of Tourism, Hospitality and Gastronomy is also collaborating in the experience through the Alimara University Hotel.

On the other hand, **GenDesign 5.0** offers an environment consisting of two interactive digital totems where visitors can generate interior design scenes and product proposals by combining creative inputs with real data.

In the first application, visitors can create personalized design compositions by choosing real products from interihotel exhibitors, scaling, rotating, and placing them in different hospitality spaces (interior or exterior), until achieving a configuration that is automatically rendered in photorealistic quality.

The second totem allows users to sketch a product or object freehand and select an interihotel brand for inspiration. The application automatically generates a photorealistic 3D version that interprets the sketch according to the style and values of the selected brand.

The demonstration will be led by Laurel Visuals, with the collaboration of AMBIT and UDIT, within the framework of the GIVAH project. The CICAT, Lighting Cluster of Catalonia, is also part of the experience.



## GENAI ZONE

Un espacio que invita al visitante a interactuar con las herramientas más avanzadas de Inteligencia Artificial Generativa, transformando sus ideas en visualizaciones inmediatas y personalizadas, mediante el uso de los demostradores Generative Cube y GenDesign 5.0.

**Generative Cube** es un entorno inmersivo donde el visitante puede transformar un espacio hospitality existente en tiempo real mediante Inteligencia Artificial Generativa. La experiencia permite modificar rápidamente el equipamiento y la configuración del espacio, pudiendo controlar la composición del espacio a través de la selección de productos específicos. Las propuestas se visualizan de forma envolvente mediante un sistema de videoproyección que amplifica el impacto sensorial y narrativo de cada diseño generado.

La convergencia entre IA generativa y entornos inmersivos marca un hito pionero en el sector, abriendo nuevas posibilidades para la creatividad, la personalización y la toma de decisiones en los procesos de diseño de interiores.

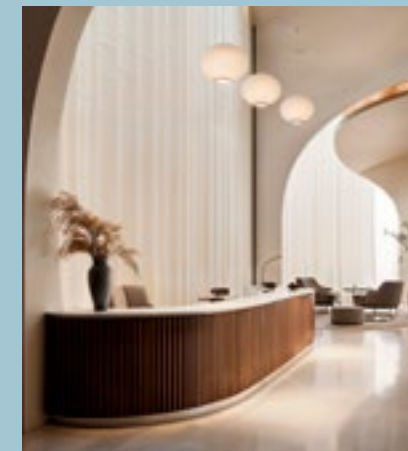

La instalación está comisariada por Framemov, en colaboración con AMBIT, Grup Calafat, Kriskadecor, Despatx 10 y el Clúster Audiovisual de Catalunya, en el marco del proyecto SPACE. También colabora en la experiencia CETT Barcelona School of Tourism, Hospitality and Gastronomy a través del Hotel Universitari Alimara.

Por otro lado, **GenDesign 5.0** ofrece un entorno formado por dos tótems digitales interactivos donde el visitante puede generar escenas de interiorismo y propuestas de producto combinando inputs creativos y datos reales.

En la primera aplicación el visitante podrá crear composiciones de diseño personalizadas, eligiendo productos reales de marcas expositoras de interihotel, escalándolos, rotándolos y situándolos en diferentes espacios hospitality (interiores o exteriores), hasta obtener una configuración que se renderiza automáticamente en calidad fotorealista.

El segundo tótem permitirá esbozar a mano alzada un producto u objeto y seleccionar una marca de interihotel para tomar inspiración. La aplicación generará de forma automática una versión 3D fotorrealista que interpreta el sketch según el estilo y valores de la marca elegida.

La demostración será liderada por Laurel Visuals, con la colaboración de AMBIT y UDIT, en el marco del proyecto GIVAH. También colabora en la experiencia CICAT, Clúster de Iluminación de Catalunya.



## XR ZONE

A conceptual space where visitors can experiment with Mixed Reality technology applied to interior design in hospitality projects by using **The Virtual Layer** demonstrator. Thanks to optical display glasses with spatial positioning, visitors can view full-scale products from Kriskadecor, Kave Home, Estiluz and Niessen, with photorealistic detail, exploring their different configurations, finishes, and locations within the actual physical space.

In addition to the visual representation of each product, the application allows contextual information to be displayed on sustainability attributes, materials, and technical characteristics, providing access to more dynamic product knowledge without the need for catalogs or static renders.

The experience is led by Produktia, in collaboration with AMBIT, Despatx 10 and the Clúster Audiovisual de Catalunya within the framework of the project SPACE.

## XR ZONE

Un espacio conceptual donde, mediante el desmostrador **The Virtual Layer**, el visitante puede experimentar con tecnología de Realidad Mixta aplicada al interiorismo de proyectos hospitality. Gracias a unas gafas de visualización óptica con posicionamiento espacial, el visitante podrá visualizar a escala real productos de Kriskadecor, Kave Home, Estiluz y Niessen, con un nivel de detalle fotorrealista, explorando sus distintas configuraciones, acabados y ubicaciones dentro del espacio físico real.

Además de la representación visual de cada producto, la aplicación permite mostrar información contextual sobre atributos de sostenibilidad, materiales y características técnicas, permitiendo acceder a un conocimiento más dinámico del producto sin necesidad de catálogos ni renders estáticos.

La experiencia está liderada por Produktia, en colaboración con AMBIT, Despatx 10 y el Clúster Audiovisual de Catalunya en el marco del proyecto SPACE.

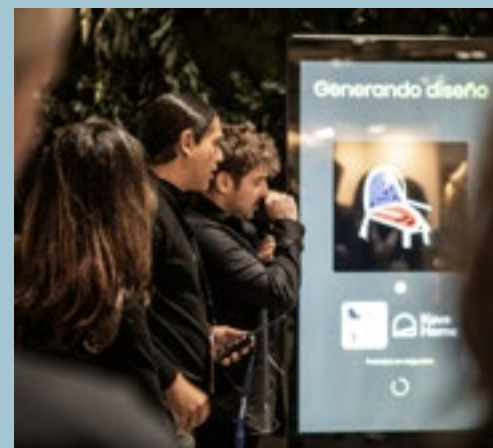

## MATCHPOINT ZONE

In this space, visitors will find an active and accessible environment designed to foster informal yet strategic encounters between technology providers and design professionals.

Through a dynamic format of short elevator-pitch-style presentations, leading companies and professionals in the application of Artificial Intelligence and Extended Reality share key insights on emerging technologies and showcase real use cases from current interior design and hospitality projects.

This direct and engaging format encourages meaningful conversations, stimulates the exchange of ideas, and reinforces interihotel's role as a meeting point between innovation, creativity, and the market. The micro-presentations take place throughout the days of the fair, at different times, shaping a lively and dynamic space.

The MATCHPOINT space is an activity facilitated through the CREATIVIA project and furnished with pieces developed within the HABIT UP project, promoted by partners AMBIT, PLASTICPeople, Lúcid, CitySens, Industria de la Goma, and Aleteo Insight.

## MATCHPOINT ZONE

El visitante encontrará en este espacio un entorno activo y accesible, donde se propician encuentros informales pero estratégicos entre proveedores tecnológicos y profesionales del diseño.

A través de una dinámica ágil de micro-presentaciones tipo elevator pitch, empresas y profesionales referentes en la aplicación de la Inteligencia Artificial y la Realidad Extendida comparten información clave sobre tecnologías emergentes y presentan casos reales de uso en proyectos actuales de interiorismo y hospitality.

Este formato directo y cercano favorece la conversación cualificada, estimula el intercambio de ideas y refuerza el papel de interihotel como punto de conexión entre innovación, creatividad y mercado. Las micro-presentaciones se desarrollan a lo largo de todas las jornadas de la feria, en distintas franjas horarias, dando forma a un espacio vivo y dinámico.

El espacio MATCHPOINT es una actividad dinamizada a través del proyecto CREATIVIA y equipada con mobiliario desarrollado en el marco del proyecto HABIT UP, impulsado por los socios AMBIT, PLASTICPeople, Lúcid, CitySens, Industria de la Goma y Aleteo Insight.

Check out the Matchpoint Zone agenda here / Consulta el programa de la Matchpoint Zone aquí



[interihotel.com/matchpoint-zone](https://interihotel.com/matchpoint-zone)

XPERIENCE LAB COLLABORATORS  
COLABORADORES DEL XPERIENCE LAB

CitySens (lab)

CLÚSTER  
AUDIOVISUAL  
de Catalunya

Barcelona School  
of Tourism, Hospitality  
and Gastronomy

Cicat

FRAMEMOV

GRUP CALAFAT  
DES DE 1974

kriskadecor

Laurel

PLASTICPeople

UDCT  
UNIVERSIDAD DE  
DISEÑO, INNOVACIÓN  
Y TECNOLOGÍA

P&F

TRENDS CLUB

by ambit+



HAZTE MIEMBRO DEL  
TRENDS CLUB DE AMBIT

El espacio para los trends lovers del hábitat

[ambitcluster.org/trendsclub](http://ambitcluster.org/trendsclub)

**05**

**SPACES**

ESPACIOS

# INTERIHOTEL SPACES

**THE COMMON SPACES OF INTERIHOTEL ARE A CELEBRATION OF MEANINGFUL CONNECTIONS BETWEEN ALIGNED MINDS**

**THEY ARE SPACES TO SHARE EXPERIENCES, INSIGHTS, AND A COLLECTIVE VISION FOR THE FUTURE OF HOSPITALITY**

The Agora space, the main stage of the event, will be the place where we can listen to our speakers in passionate sessions on the state of the art of the sector.

The Atelier is conceived as a space for practical and collaborative workshops: a place to create with your own hands, experiment, and learn in masterclasses led by outstanding professionals.

The Lounge area is designed as a space to rest, work, or enjoy a drink. In addition, it will host presentations, dynamic debates by partner organizations, and the Dialogues program, featuring round tables with experts who will address new concepts, emerging projects, and the latest global and product trends.

The Suite is an exclusive space reserved for speakers and guests. Inside, you'll find the interview set, a professional environment designed to capture testimonials and engage in conversations with visitors, speakers, and interihotel exhibitors.

The Magazines area brings together the event's media partners at dedicated stands, where visitors can explore their publications, projects, and initiatives. It also includes a selection of specialized magazines on interior design, architecture, and hospitality, designed to help attendees stay up to date with sector news and find inspiration in international trends.

At the interihotel stand, you can find information about the event's content and activities, as well as about the next edition of interihotel 2026. You will also have the opportunity to learn about the AMBIT cluster and the initiatives it promotes for the habitat ecosystem.

The projects of the Interiors Living Lab, AMBIT's innovation laboratory, can be visited in the areas known as Concept Rooms Lab, Xperience Lab, Craft Lab and Materials Lab.

# ESPACIOS INTERIHOTEL

**LOS ESPACIOS COMUNES DE INTERIHOTEL SON UNA CELEBRACIÓN DEL ENCUENTRO ENTRE MENTES AFINES**

**LUGARES PARA COMPARTIR EXPERIENCIA, VIVENCIAS Y UNA VISIÓN DEL FUTURO DEL HOSPITALITY**

El espacio Agora, escenario principal del evento, será el lugar donde podremos escuchar a nuestros ponentes en apasionadas sesiones sobre el estado del arte del sector.

El Atelier está concebido como un espacio de talleres prácticos y colaborativos: un lugar para crear con tus propias manos, experimentar y aprender en masterclasses impartidas por destacados profesionales.

La zona Lounge es un espacio pensado para descansar, trabajar o tomar algo. Además, aquí tendrán lugar presentaciones, debates dinámicos de entidades colaboradoras y el programa Diálogos, con mesas redondas entre expertos que abordarán nuevos conceptos, proyectos emergentes y las últimas tendencias globales y de producto.

La Suite es un espacio exclusivo reservado para ponentes e invitados. En su interior se encuentra el set de entrevistas, un espacio profesional diseñado para recoger testimonios y conversar con visitantes, ponentes y expositores de interihotel. Como detalle especial, los asistentes podrán disfrutar de pastelería artesanal, por cortesía de chök.

El espacio Magazines reúne a los media partners del evento en puntos de atención dedicados, donde podrás descubrir sus publicaciones, proyectos e iniciativas. Además, cuenta con una zona de revistas especializadas en interiorismo, diseño y hospitality, pensada para que los visitantes se mantengan al día con la actualidad del sector y encuentren inspiración en tendencias internacionales.

En el stand de interihotel podrás informarte sobre los contenidos y actividades del evento, así como sobre la próxima edición de interihotel 2026. También tendrás la oportunidad de conocer el clúster AMBIT y las iniciativas que impulsa para el ecosistema del hábitat.

Los proyectos de Interiors Living Lab, el laboratorio de innovación de AMBIT, podrán visitarse en las zonas denominadas Concept Rooms Lab, Xperience Lab, Craft Lab y Materials Lab.

# COLLABORATING BRANDS IN INTERIHOTEL SPACES

# MARCAS COLABORADORAS EN LOS ESPACIOS DE INTERIHOTEL



Also has collaborated / También ha colaborado  
FORMACIÓ I TREBALL, INSOLIT & RMC

# SUSTAINABLE DESIGN PRINCIPLES

## PRINCIPIOS DE DISEÑO SOSTENIBLE

### SUSTAINABILITY AT INTERIHOTEL BCN25: THE POWER OF RESPONSIBLE ENCOUNTERS

### SOSTENIBILIDAD EN INTERIHOTEL BCN25: EL PODER DE LOS ENCUENTROS RESPONSABLES

At interihotel, sustainability and design move forward together. It is not a passing gesture but a way of understanding how professional encounters can also leave a positive trace on the environment. Every detail of the event is conceived to reduce negative impacts while multiplying opportunities for inspiration and business.

En interihotel, sostenibilidad y diseño avanzan de la mano. No es un gesto puntual, sino una forma de entender cómo los encuentros profesionales también pueden dejar una huella positiva en el entorno. Cada detalle del evento está pensado para reducir los impactos negativos y multiplicar las oportunidades de inspiración y negocio.

Carpets are minimized in the aisles, water fountains replace single-use plastic bottles de un solo uso, and energy-efficient lighting bathes the stands in warmth and efficiency. The event takes place in October, when Barcelona offers a mild climate that lowers the need for artificial cooling. Physical signage gives way to digital displays, and a dedicated APP encourages visitors to use digital badges, reducing the need for printed passes and disposable lanyards.

The venue itself is meaningful: Fira Barcelona – Gran Vía, certified in environmental and energy management, becomes the stage for an event that reinvents itself year after year. FSC and/or PEFC-certified panels, reused in stand construction, together with water-based VOC-free paints and PVC-free vinyls, bring coherence to a narrative where design serves sustainability.

This edition introduces a pilot project: an island of stands conceived to be fully reusable in future editions, a symbol of ongoing evolution. Likewise, the organizing team stays just a few meters away from the venue, while speakers are hosted in hotels directly connected by public transport, minimizing unnecessary travel.

In addition, with the purpose of recognizing and giving visibility to the achievements of exhibiting brands in the field of sustainability, we highlight with a “Distinctive Mark” those materials and products that demonstrate verifiable sustainable attributes. We also present the “Sustainable Product for Hospitality Design Award”, which values innovation and environmental commitment within the sector. For those eager to discover these initiatives firsthand, we organize sustainability tours showcasing the featured sustainable products.

At interihotel BCN25, “The Power of Encounters” translates into connections that not only transform projects but also inspire a more conscious industry, where beauty, functionality and respect for the environment come together.

Así, los pasillos se liberan de moqueta innecesaria, las fuentes de agua sustituyen a las botellas de plástico de un solo uso y la iluminación de bajo consumo envuelve los stands con calidez y eficiencia. Celebramos en octubre, cuando la ciudad regala un clima templado que reduce la necesidad de climatización artificial. La cartelería física se transforma en digital, y una APP propia invita a los visitantes a utilizar acreditaciones en formato digital, evitando papel y lanyards desechables.

La elección del espacio también es significativa: Fira Barcelona – Gran Vía, certificada en gestión medioambiental y energética, se convierte en escenario de un evento que se reinventa edición tras edición. Los tableros certificados FSC y/o PEFC, reutilizados en la construcción de stands, junto con pinturas al agua libres de COV y vinilos sin PVC, aportan coherencia a un relato donde el diseño se pone al servicio de la sostenibilidad.

Este año estrenamos un piloto: una isla de stands concebida para ser reutilizada íntegramente en futuras ediciones, símbolo de una evolución constante. Del mismo modo, el equipo organizador se aloja a escasos metros del recinto y los ponentes en hoteles conectados por transporte público, minimizando desplazamientos innecesarios.

Además, con el propósito de reconocer y dar visibilidad a los avances de las marcas expositoras en materia de sostenibilidad, señalizamos con un “Distintivo” aquellos materiales y productos que cuentan con atributos sostenibles demostrados. También otorgamos el “Premio al Producto Sostenible para el diseño de Hoteles y Restaurantes”, que pone en valor la innovación y el compromiso ambiental del sector. Y para quienes deseen descubrir de primera mano estas propuestas, organizamos tours sostenibles que recorren los productos sostenibles expuestos.

En interihotel BCN25, “The Power of Encounters” se traduce en conexiones que no solo transforman proyectos, sino que también inspiran un sector más consciente, capaz de conjugar belleza, funcionalidad y respeto por el entorno.

06

# EXHIBITING BRANDS

MARCAS EXPOSITORAS

# EXHIBITING BRANDS INDEX

interihotel is an environment designed to facilitate the interaction among professionals, where specialized contract brands showcase their latest innovations.

The companies participating in interihotel are international leaders. Specialized in comprehensive projects or in the manufacturing of contract materials and products, they cover all areas of hotel, restaurant and hybrid space design: from furniture and finishes to technological and sensory solutions.

You will be able to visit the stands, see and touch their products, or meet their technicians in person.

#		
+INFINITO	F12	164
2TEC2	L15	164
<b>A</b>		
ABSOTEC	D18	164
ACONTRACT-LUZ	L23	165
ACQUABELLA	H18+H19	165
ADM DECOR	F04B	262
AGORA	K01	165
AISTEC ACOUSTIC COMFORT	K20	166
ALARWOOL	G14	166
ALBALUZ	E03	166
ALCOMOBI	C25	167
ALDECO	C28	167
ALICE CERAMICA	H16	167
ALISEO SPAIN	F15	168
ALONSO MERCADER	D07	168
AMBIAZZA	C08	168
AMS - LEATHER & TEXTILES	C04	169
AQUAVIA SPA	J26	169
ARTEMIDE	K25	169
ASPPEN HOTEL	G12	170
ASTRAL	G02	170
ATELIER MEL	K16	170
ÁUREA MATERIA	G27	171

# ÍNDICE MARCAS EXPOSITORAS

interihotel es un entorno pensado para facilitar la relación entre profesionales, donde las marcas especializadas en contract presentan sus novedades.

Las firmas que participan en interihotel son líderes con alcance internacional. Especializadas en proyectos integrales o en la fabricación de materiales y productos contract, cubren todas las áreas del diseño de hoteles, restaurantes y espacios híbridos: desde mobiliario y acabados hasta soluciones tecnológicas y sensoriales.

Podrás visitar los stands, ver y tocar sus productos o reunirte con sus técnicos presencialmente.

#		
<b>B</b>		
BAGON CONTRACT	L31	171
BAMBO BLAU	D25	171
BARIPERFIL	A21	172
BECRISA	D03	172
BENEITO&FAURE	J09	172
BIRDMIND	J29	173
BLASCO&VILA	G07	173
BOLIA	K03	173
BOLON	H13	174
BOSSINI	F16	174
BRUCS	F19	174
BTICINO	J05	175
BUIT. VALENCIA	E10	175
BURLINGTON	C11	175
BUTSIR	F18	176
BYROSH	H30	176
<b>C</b>		
CALMA	K10	176
CANTISA	B16	177
CARPYEN	A03	177
CASUAL HOME & CONTRACT	A29	177
CITYSENSLAB	XP. LAB	178
CLEVER GRIFERÍA	D05	178
COMPO FLOORING	E12	262

COORDONÉ	D23	178
CORIAN® DESIGN	J14+J15	179
COSENTINO	A09	179
COSMIC	B19	179
CREVIN	E14	180
CRISAL DECORACIÓN	K02	180
CROM 2	C05	180
CUBIÑÁ	J12	181
CUMELLAS	G26	181
CURVART	B03	181

<b>D</b>		
DANI	D10	182
DANYE	D21	182
DECUSTIK	J27	182
DESIGNFLOORING	J28	183
DICKSON WOVEN FLOORING	D12	183
DISME GROUP	G04	183
DÓSFER	K06	184
DRIGANI	J08	184
DRIMDECO	C13	184
DUPEN	E07	185

<b>E</b>		
ECLER	E13	185
EGGER	G06	185
EL TORRENT	K08	186
ELASTRON GROUP	F08	186
ELIACOUSTIC	H22	186
EPOCA	E19	187
EQUIPE	B12	187
ESSENTHIA CONTRACT	A24	187
ESTILUZ	A08	188
EXCEL DRYER	E23	188
EXIT FABRICS	C07	188
EXPAFOL	L33	189
EXTERPARK	C03	189

<b>F</b>		
FAMA SOLUTIONS	D19+D20	189
FARRÁS HOME	G22	190
FEDE	K07	190
FEELGOOD DESIGNS	J20	190
FENABEL-THE HEART OF SEATING	C06	191
FIBERDECK	H26	191
FINSA	K13+K14	191
FJAKA FURNITURE	H27	192
FLEUR AMI	F03	192
FLORIM	J24	192

FRANCES BAÑON	E05	193
FREIXOTEL	L30	193

<b>G</b>		
G&G DECO	E22	193
GALA	B17	194
GALEFUSION	G05	194
GANCEDO	C27	194
GARCÍA REQUEJO	G16	195
GEDY	B06	195
GEMINIS	H15	195
GERMANS ADROVER	K18	196
GESSI	E18	196
GHESSU	K04	196
GHIRARDI	L22	197
GIOVANARDI	G30	197
GIRA	G11	197
GLAMORA	K11	198
GLATZ	J10	198
GLOBALCONTRACT	D17	198
GOFI	H25	199
GOMARCO	D09	199
GRASSOLER	G01	199
GREEN+DECORUM	J21	200
GROHE	A17	200
GRUPE GM-AMENITIES		
EXCLUSIVOS	A06	200
GRUPO BUK	D15+D16	201
GRUPO TOLEDO	C17	201

<b>H</b>		
HARBOUR	D22	201
HERDASA	F22	202
HERSTERA	G10	202
HIDROBOX	J06	202
HOBBY FLOWER	C26	203
HOMELAB	F25	203
HORTALIA CONTRACT	E24	203

<b>I</b>		
IDEAL WORK	F05	204
IDEATEC	C24	204
IHM GROUP	G23+G25	204
IKEA	A30	205
ILEXPA ATELIER & CUSTOM		
LIGHTING	D13	205
IMPERIAL CARPETS	L17	205
INCLASS	D01	206
INDUSTRIAS BITEK	H23	206

INKIOSTRO BIANCO	C11	206
INNOVUS DECORATIVE PRODUCTS	A12	207
INSOLIT	B04	207
INSTABILELAB	J04	207
INTER LEATHER	D10	208
IRSAP	F21	208
ISIMAR	G08	208

**J**

J&T BCN	G01	209
JANNELLI&VOLPI	J18	209
JAYSO	D26	209
JBL PROFESSIONAL	C29	210
JISO ILUMINACIÓN	E25	210
JJOSEPHSON CONTRACT		
WALLCOVERINGS	G28	210
JNB	K19	212
JNF - ARCHITECTURAL		
HARDWARE	C15+C16	212
JUNG	K21	212
JYSK	H24	213

**K**

KAVE HOME	J07	213
KERAI	G31	213
KHAMA HOTEL	J11	214
KOLMÖ LIGHTING	G20	214
KOMOOM	H10	214
KP	A22	215
KRISKADECOR	H08	215
LA NAVE HOME	J25	215

**L**

LA REDOUTE	E20	216
LAUFEN	B01	216
LECHUZA	F03	216
LEDS C4	C12	217
LICO SWISS QUALITY FLOORS	D02	217
LLANSOLA	E10	217
LOBSTER'S DAY	A20	218
LOLA GLAMOUR	G18	218
LUTTUM	A19	218
LUXCAMBRA	J23	219
LUZENITH	F01	219
MAJESTIC GARDEN	L34	219

**M**

MARAZZI	F13+F14	220
MARGRAF	D24	220

MARPE DESCANSO	C09	220
MEDICLINICS	G09	221
METAL FACTORY	G24	221
MIBAÑO DESIGN	H20+H21	221
MINGUELA	G13	222
MIRPLAY ACOUSTICS	A03	222
MISSMIRROR	D04	222
MK LINE	D14	223
MOBBOLI	J01	223
MOBLIBERICA	A04	223
MODEE	C10	224
MODELEC	G29	224
MOGNO WOODS	A18	224
MOINSA	F13+F14	225
MONRABAL CHIRIVELLA	H02	225
MOOMA DESIGN	E03	225
MOPAL	C22	226
MORBERN	H01	226
MORE CONTRACT	C19	226
MOSAICS TORRA	L16	227
MUANCE	H17	227
MUNDILITE	H04	227
MUSOLA	A04	228
MYFENESTRA	L18	228
NATURTEX	C30	228

**N**

NAVARRO AZORIN	E04	229
NEWKER	E06	229
NEWMOR	B07	229
NEWTECHWOOD	A27	230
NIESSEN	K17	230
NOËL & MARQUET	B13	230
NOFER	J22	231
NOMON	K09	231
NORMA DOORS TECHNOLOGIES	G19	231
NV GALLERY	J02	232

**O**

OLÉ LIGHTING	E15	232
OMIO ATELIER & DESIGN	D06	232
OMNITEC SYSTEMS	K05	233
ONDARRETA	A08	233
ONITY	B15	233
OREJUDO ARTE Y DECORACIÓN	G21	234

**P**

PALMIRA	C20	234
PANELPIEDRA	H06	234
PANESPOL	B11	235

PAPIOL ALFOMBRAS	F17	235
PARADOR	E02	235
PEDRALI	A15	236
PERSPECTIVA 10	D29	236
PHORMALAB-URBANI	H07	236
PINTDECOR	L01	237
PLAKA	F23+F24	237
PLASTICPEOPLE	XP. LAB	237
PRISSMACER CERAMICA	L29	263
PORCELANOSA GRUPO	H09	238
PYTON CONTRACT	K15	238

**R**

RAMONSOLER	F07	238
RCR DECO	B09	239
REVESTIMIENTO VINILICO	A11	239
RIEL CHYC	H29	239
RILUXA	J14+J15	263
RMC	K22	240
ROBIN LAMPS	J13	240
ROCA	A01	240
ROCO	E11	241
ROJAS CONTRACT	A07	241
ROLS CARPETS	C23	241
ROVASI	B14	242
ROVIRA	D08	242
RVA	E16+E17	242
SAMSUNG	K23	243

**S**

SECRISA	G15	243
SIESTA EXCLUSIVE	E24	243
SIMON	A05	244
SINTALA DESIGN	G17	244
SKLD STUDIO	H05	244
SOFFITTI PELLI BY MARIANO FARRUGIA	G32	246
SOIF	L02	246
SOLECO DOORS	B05	246
SOLIDFLOOR	B10	247
SONIA	H28	247
SONO	C21	247
SONPURA	E09	248
SPRADLING	F09	248
STANDARD TEXTILE	F20	248
STORA	E11	249
STRONG BY FORM	B08	249
STYLEDITIONS	F04	263
SUDDART	J19	249

SUDESA	E01	250
SUNSO	H14	250
SUPRATEx	C01	250
SUTEGA	L35	251

**T**

TAGINA	F02	251
TALENTI SPA	F11	251
TALLER INDIAS	H12	252
TARIMATEC	A23	252
TARKETT	D11	252
TECE	J06	263
TESA ASSA ABLOY	D27	254
TEXERE	H01	254
TM/LEADER CONTRACT	K24	254
TMM - THE MULTISENSORY		
MAKERS	J17	255
TON	C14	255
TRAFORART	C02	255
TREBOL CONTRACT	A02	256
TRES	E08	256
TWINS DESIGNER	E26	256

**U**

UNNOM	D28	257
USM MODULAR FURNITURE	H11	257

**V**

VALUA	C18	257
VELFONT CONTRACT	G03	258
VERTISOL	F10	258
VESCOM	L14	258
VICCARBE	A16	259
VIRO	K12	259
VOOLCAN	H03	259

**W**

WALL & DECO	C31	260
WONDERWALLSTUDIOS	F02	260
WOODCOM	J03	260

**Y**

YVYRA	C03	261
-------	-----	-----

**Z**

ZENNIO	A28	261
ZINTRA ACOUSTIC SOLUTIONS	G28	261

# DESIGN, TECHNOLOGY, AND SUSTAINABILITY: ROCA REDEFINES THE BATHROOM AS A CENTER OF WELL-BEING

## Roca

STAND A01

DISEÑO, TECNOLOGÍA Y  
SOSTENIBILIDAD: ROCA REDEFINE  
EL ESPACIO DE BAÑO COMO  
CENTRO DE BIENESTAR

With over a century of history, Roca has led the evolution of the bathroom space, transforming it from a purely functional room into a sanctuary of well-being dedicated to relaxation, intimacy and self-care. A recent study by the brand confirms this shift, revealing that 78% of Spaniards consider the bathroom the area where they find peace and tranquility.

Founded in 1917, Roca has established itself as a global leader in the design, production and marketing of bathroom solutions for the architecture, construction and interior design sectors. With a presence in 170 countries and 79 factories, the brand focuses on experience-driven innovation to promote the well-being of people and the planet, offering solutions that elevate the bathroom experience.

Thanks to ongoing investment in R&D, Roca develops cutting-edge products that blend design, technology and functionality to improve our daily lives. Its catalogue offers the most comprehensive range on the market, covering every bathroom need—from basins and toilets to faucets, bathtubs, shower solutions, installation systems and accessories.

Con más de un siglo de trayectoria, Roca ha liderado la evolución del espacio de baño, que ha pasado de ser una estancia funcional a convertirse en un refugio de bienestar vinculado a la relajación, la intimidad y el autocuidado. Así lo confirma un reciente estudio de la marca, que revela que un 78 % de los españoles lo considera como la zona donde encuentra paz y tranquilidad.

Fundada en 1917, Roca se ha consolidado como referente global en diseño, producción y comercialización de soluciones para el espacio de baño, dirigidas a los sectores de la arquitectura, la construcción y el interiorismo. Con presencia en 170 países y 79 fábricas, la marca apuesta por la innovación basada en la experiencia para promover el bienestar de las personas y del planeta, ofreciendo soluciones que elevan la experiencia en el baño.

Gracias a una inversión constante en I+D, Roca desarrolla productos de vanguardia donde diseño, tecnología y funcionalidad se combinan para mejorar el día a día. Su catálogo cubre todas las necesidades del espacio de baño con la oferta más completa del mercado: lavabos, inodoros, grifería, bañeras, soluciones para ducha, sistemas de instalación y accesorios.

roca.es

Creativity and design are fundamental pillars of Roca. With a global vision and the spirit of Barcelona—its founding city—present in every collection, its design centers collaborate with renowned international studios to create uniquely identifiable proposals, bringing the latest interior design trends into the bathroom.

This identity is reinforced by the wide variety of finishes Roca offers, enabling full customization of the space. From matte options that lend sobriety and elegance to glossy finishes that amplify light, each solution meets the aesthetic and functional demands of both residential and contract projects. This diversity extends across bathroom furniture, shower trays, screens, faucets and sanitaryware, enabling harmonious combinations for unique and distinctive environments.

La creatividad y el diseño son pilares fundamentales de Roca. Con una visión global y el espíritu de Barcelona —su ciudad de origen— presente en cada colección, sus centros de diseño colaboran con prestigiosos estudios internacionales para crear propuestas con identidad única, llevando las últimas tendencias del interiorismo al espacio de baño.

Esta identidad se refuerza con la variedad de acabados que Roca ofrece en sus colecciones, permitiendo una personalización total del espacio. Desde opciones mates que aportan sobriedad y elegancia, hasta acabados brillantes que amplifican la luz, cada solución responde a las exigencias estéticas y funcionales de proyectos residenciales y contract. Esta diversidad se aplica a muebles de baño, platos de ducha, mamparas, griferías y sanitarios, facilitando combinaciones armónicas para crear ambientes únicos y diferenciadores.

### TAILOR-MADE PROJECTS DOWN TO THE LAST DETAIL

The bathroom has become an extension of hotel interior design, seamlessly integrating with the bedroom to achieve a coherent and distinctive aesthetic that contributes to memorable guest experiences.



To offer maximum customization, Roca provides a wide range of accessories—such as those from the Tempo collection—in finishes like titanium black, matte black, brushed titanium black, rose gold and brushed gold. These elements, including hooks, soap dishes, dispensers, tumblers, shelves, waste bins, toilet roll holders and toilet brushes, create visual harmony by combining with each other and other items in matching finishes, such as hand showers or shower screen profiles.

Roca also offers an extensive selection of flush plates in multiple formats and finishes. Some models even allow the combination of the button and surrounding panel, ensuring total customization down to the smallest detail.

### MATERIALS THAT MAKE A DIFFERENCE

This area plays a key role in the guest experience, who increasingly values sensoriality and comfort. Roca has developed solutions such as Stonex®, used in shower trays like Terran and the Ariane bathtub, which offer antibacterial, anti-slip and high-resistance properties to ensure hygiene, safety and comfort.

Also noteworthy is Surfex®, a malleable material that allows for seamless, uniform designs and provides a soft, pleasant touch. This solution is featured in the Modo wall-mounted basin collection, a made-to-measure, minimalist-style solution that adapts to all types of projects.

### PROYECTOS PERSONALIZADOS HASTA EL ÚLTIMO DETALLE

El espacio de baño se ha convertido en una extensión del lenguaje del diseño interior hotelero, buscando su integración con el dormitorio para lograr una estética coherente y diferencial que contribuya a generar experiencias memorables para los huéspedes.

Para ofrecer la máxima personalización, Roca dispone de una amplia gama de accesorios —como los de la colección Tempo— en acabados como negro titanio, negro mate, negro titanio cepillado, oro rosado y oro cepillado. Estos complementos, que incluyen perchas, jaboneras, dosificadores, portavasos, repisas, contenedores, portarrollos y escobilleros,

generan armonía visual al combinarse entre sí y con otros elementos en los mismos acabados, como duchas de mano o periferia de mamparas.

En esta misma línea, Roca ofrece una extensa gama de placas de accionamiento en múltiples formatos y acabados. Algunos modelos permiten combinar el pulsador y el panel que lo rodea, asegurando una personalización total en cada detalle.

### MATERIALES QUE MARCAN LA DIFERENCIA

Esta zona cobra un papel protagonista dentro de la experiencia del huésped, que valora cada vez más la sensorialidad y el confort. Roca ha desarrollado soluciones como Stonex®, presente en platos de ducha como Terran y la bañera Ariane, con propiedades antibacterianas, antideslizantes y gran resistencia, que garantizan higiene, seguridad y comodidad.

También destaca Surfex®, un material moldeable que permite diseños uniformes y sin juntas, además de ofrecer un tacto suave y agradable. Esta solución está presente en la colección de lavabos murales Modo, una propuesta a medida de estilo minimalista que se adapta a todo tipo de proyectos.



## SMART SOLUTIONS FOR EFFICIENT RESOURCE USE

Sustainability is becoming increasingly important in the hospitality sector, which seeks efficient resource use to meet the expectations of environmentally conscious and demanding customers. Staying true to its commitment to people and the planet, Roca innovates to offer solutions that optimize water and energy consumption.

A standout innovation is Roca Connect, the smart cloud-based water management solution for bathrooms. This technology allows remote control of multiple installations and smart bathroom devices via an intuitive dashboard or mobile app, anytime and anywhere.

These devices include basins, faucets, showers, urinals and toilets—all interconnected via Wi-Fi and Bluetooth. Among them are the In-Wash® Smart Toilets, featuring advanced, app-customizable washing and drying functions, and the Smart Shower, which automatically adjusts water flow and temperature to user preferences.

Roca Connect provides real-time statistics and immediate alerts in case of malfunctions, simplifying maintenance and speeding up response times. Detailed usage and traffic data also help optimize space layout, improve user flow and ensure efficient resource management. This reduces maintenance costs and water and energy consumption - making it an ideal solution for hotels aiming to elevate customer service.

By combining design, technology and sustainability, Roca meets the needs of every project, delivering high-quality solutions that create unique spaces and promote the well-being of people and the environment.

## SOLUCIONES INTELIGENTES PARA UN USO EFICIENTE DE LOS RECURSOS

La sostenibilidad es cada vez más relevante en el sector hotelero, que busca un uso eficiente de los recursos y satisfacer a un público exigente y consciente del medioambiente. Fiel a su compromiso con las personas y el planeta, Roca innova para ofrecer soluciones que optimizan el consumo de agua y energía.

Entre ellas destaca Roca Connect, la solución inteligente para la gestión del agua en baños basada en la nube. Esta tecnología permite controlar remotamente múltiples instalaciones y dispositivos sanitarios inteligentes mediante un panel intuitivo o una app, en cualquier momento y lugar.



Estos dispositivos incluyen lavabos, grifos, duchas, urinarios e inodoros, interconectados vía Wi-Fi y Bluetooth. Entre ellos, la gama de Smart Toilets In-Wash®, con funciones avanzadas de lavado y secado personalizables desde la app o su panel; y la Smart Shower, una ducha inteligente que ajusta caudal y temperatura según las preferencias del usuario.

Roca Connect proporciona estadísticas y envía alertas inmediatas ante cualquier incidencia, simplificando el mantenimiento y agilizando la respuesta ante averías.

Además, la información detallada sobre uso y tráfico permite optimizar la distribución del espacio, mejorar el flujo de personas y garantizar una gestión eficiente de los recursos. Esto reduce costes de mantenimiento y consumo de agua y energía, convirtiéndola en una solución ideal para hoteles que buscan mejorar el servicio al cliente.

Mediante la combinación de diseño, tecnología y sostenibilidad, Roca responde a las necesidades de cada proyecto, ofreciendo soluciones de calidad que permiten crear estancias únicas y favorecen el bienestar de las personas y del entorno.

# VEGA BY NIESSEN, SMART & SUSTAINABLE DESIGN FOR HOTELS



veganiessen.es

## NIESSEN

Design with *human touch*

STAND K17

### VEGA DE NIESSEN, DISEÑO INTELIGENTE Y SOSTENIBLE EN HOTELES

The hospitality sector faces the challenge of meeting an increasingly demanding appetite for experience, comfort, and design, while adopting sustainable practices to reduce emissions. Sustainability has become an urgent priority, driven both by regulation and by growing traveler awareness.

In this context, technology and design play a key role in creating more efficient spaces that are committed to the environment. From energy efficiency and responsible resource management to the use of recycled materials and the reduction of carbon emissions, sustainability manifests itself in hotels in many dimensions.

Guests increasingly value spaces that reflect environmental responsibility, giving hotels that embrace sustainable practices a clear competitive advantage.

Standards such as LEED (Leadership in Energy and Environmental Design) and BREEAM (Building Research Establishment Environmental Assessment Method) have become benchmarks for evaluating and recognizing a property's commitment to sustainability.

El sector hotelero se enfrenta al reto de satisfacer una demanda cada vez más exigente en experiencia, confort y diseño, adoptando prácticas sostenibles para reducir las emisiones. La sostenibilidad se ha convertido en una necesidad inmediata, impulsada tanto por regulaciones como por la conciencia de los viajeros.

En este contexto, la tecnología y el diseño son elementos clave para crear espacios más eficientes y comprometidos con el medio ambiente. La eficiencia energética y la gestión responsable de los recursos, hasta la integración de materiales reciclados y la reducción de emisiones de carbono se manifiesta en los hoteles, en múltiples dimensiones.

Los huéspedes valoran cada vez espacios que muestran compromiso con el medio ambiente, lo que se traduce en una ventaja competitiva para aquellos establecimientos que adoptan prácticas responsables.

Normativas como LEED (Leadership in Energy and Environmental Design) y BREEAM (Building Research Establishment Environmental Assessment Method), se han consolidado como referentes para evaluar y reconocer el compromiso de los establecimientos con la sostenibilidad.

Both certifications assess criteria such as energy efficiency, responsible use of resources, indoor environmental quality, and waste management, among others. Achieving LEED or BREEAM certification not only adds prestige but also drives the adoption of best practices in hotel design, construction, and operations.

These certifications align with the global trend toward reducing ecological footprints and strengthen a hotel's positioning as a responsible and environmentally conscious space.

In this landscape, technology and design emerge as key allies. The digitalization of services, automation of systems, and integration of smart solutions enable more efficient energy use, enhance the guest experience, and support sustainable management of hotel spaces.

Design, in turn, contributes not only aesthetic value but also functionality and efficiency, creating environments that foster well-being while respecting the natural surroundings.

Ambas certificaciones valoran aspectos como la eficiencia energética, el uso responsable de recursos, la calidad ambiental interior y la gestión de residuos, entre otros. Obtener una certificación LEED o BREEAM aporta prestigio e impulsa la adopción de mejores prácticas en diseño, construcción y operación hotelera.

Estas certificaciones se alinean con la tendencia global hacia la reducción de la huella ecológica y refuerzan el posicionamiento de los hoteles como espacios responsables y comprometidos con el medio ambiente.

En este escenario, la tecnología y el diseño emergen como aliados fundamentales. La digitalización de los servicios, la automatización de sistemas y la incorporación de soluciones inteligentes permiten optimizar el consumo energético, mejorar la experiencia del huésped y facilitar la gestión sostenible de los espacios.

El diseño, por su parte, no solo aporta valor estético, sino que también puede contribuir a la funcionalidad y la eficiencia, creando ambientes que invitan al bienestar y al mismo tiempo respetan el entorno.



### NIESSEN AND SUSTAINABLE INNOVATION IN ELECTRICAL INTERIOR DESIGN

Niessen, part of the ABB Group and a benchmark in responsible electrical interior solutions, addresses this new paradigm with products that meet evolving needs. Its latest collection, **Vega**, demonstrates how functional elements—such as switches or control displays—not only enhance the guest experience but also contribute to sustainability goals.

**Vega** offers two complementary and compatible aesthetics: Vega and Alter Vega. Both share the same mechanisms and frames, yet each presents a distinct style: clean, pure lines in Vega, and ergonomic curves in Alter Vega.

This duality expands customization possibilities, enabling spaces tailored to each client's identity. Both options stand out for their premium finishes and attention to tactile detail, making them ideal for exclusive environments where design is essential.

### NIESSEN Y LA INNOVACIÓN SOSTENIBLE EN INTERIORISMO ELÉCTRICO

Niessen, marca del grupo ABB, y referente en interiorismo eléctrico respetuoso, responde a este nuevo paradigma con soluciones que abordan estas necesidades. Su nueva colección, **Vega**, ejemplifica cómo un componente funcional, como un interruptor o un display de control, eleva la experiencia del huésped y, al mismo tiempo, contribuye a los objetivos de sostenibilidad.

**Vega** ofrece dos estéticas complementarias y compatibles: Vega y Alter Vega. Ambas comparten mecanismos y marcos, pero presentan estilos diferenciados: formas rectas y puras en Vega, y líneas ergonómicas en Alter Vega.

Esta dualidad multiplica las posibilidades de personalización, permitiendo crear ambientes adaptados al estilo de cada cliente. Además, ambas opciones destacan por sus acabados de alta calidad y una especial atención a las sensaciones táctiles, ideales para espacios exclusivos donde el diseño es fundamental.

### COMMITMENT TO CIRCULAR ECONOMY AND EMISSIONS REDUCTION

One of the most distinctive aspects of the **Vega** collection is its focus on circular economy principles.

The range has been developed to maximize recyclability across all finishes, using 94% recycled materials in white keys and 95% in painted keys.

This commitment extends throughout the entire production process, carried out at Niessen's Oyarzun plant, which operates on 100% renewable energy.

As a result, CO<sub>2</sub> emissions associated with manufacturing have been reduced by 93%. Moreover, by 2025 the plant will achieve carbon neutrality, in line with ABB's global "Mission to Zero" initiative.

### COMPROMISO CON LA ECONOMÍA CIRCULAR Y LA REDUCCIÓN DE EMISIONES

Uno de los aspectos más destacados de la colección **Vega** es su enfoque de economía circular.

La gama ha sido desarrollada para maximizar el potencial de reciclabilidad en todos sus acabados, utilizando materiales reciclados en un 94% en las teclas blancas y un 95% en el resto de teclas pintadas.

Este compromiso se extiende a todo el proceso productivo, que se realiza en la planta de Niessen en Oyarzun, operando con energía 100% renovable.

Gracias a estas medidas, se ha logrado una reducción del 93% en las emisiones de CO<sub>2</sub> asociadas a la fabricación. Además, para 2025, la planta alcanzará la neutralidad en sus emisiones, en línea con los objetivos de la iniciativa global de ABB "Mission to Zero".

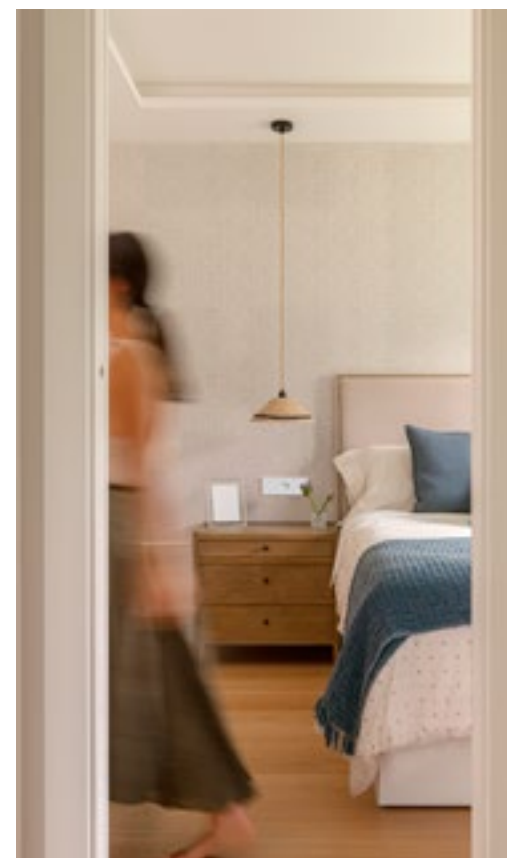



**Vega** is also smart, seamlessly integrating with automation systems such as ABB i-bus® KNX. This integration enables centralized and efficient control of lighting, climate, and blinds, optimizing energy consumption according to occupancy and external conditions. It also allows the creation of personalized scenes, tailoring the atmosphere to each guest's preferences and enhancing their overall experience.

Automation reduces energy waste and enables intelligent resource management. Hotels adopting these solutions can monitor and adjust consumption in real time, identify opportunities for improvement, and meet the most demanding standards in energy efficiency.

**Vega** and Alter Vega combine innovation, sustainability, and design to create smarter, more responsible hotels ready to meet evolving expectations. With its use of recycled materials, reduced emissions, integration of smart technology, and attention to design, Vega sets a benchmark for the hospitality sector, helping properties differentiate themselves and lead the transition toward a more sustainable future.

**Vega** también es Smart, ya que se integra perfectamente con sistemas de automatización como ABB i-bus® KNX. Esta integración permite controlar la iluminación, la climatización y las persianas de manera centralizada y eficiente, optimizando el consumo energético según la ocupación y las condiciones externas. Además, ofrece la posibilidad de crear escenas personalizadas, adaptando el ambiente a las preferencias de cada huésped y mejorando así su experiencia.

La automatización permite reducir el desperdicio de energía y gestionar los recursos de forma inteligente. Los hoteles que adoptan estas soluciones pueden monitorizar y ajustar el consumo en tiempo real, identificar oportunidades de mejora y cumplir con los estándares más exigentes en materia de eficiencia energética.

**Vega** y Alter Vega combinan innovación, sostenibilidad y diseño para crear hoteles más inteligentes, responsables y preparados para cumplir con las expectativas. La apuesta por materiales reciclados, la reducción de emisiones, la integración de tecnología inteligente y la atención al diseño convierten a Vega en una referencia para el sector que busca diferenciarse y liderar el cambio hacia un futuro más sostenible.



STAND A30

## DO YOU REALLY KNOW IKEA? ¿CONOCES REALMENTE IKEA?

Everyone knows IKEA. Just hearing the name instantly brings to mind its iconic blue and yellow. Many have walked through its aisles, followed its arrows... and even paused to refuel with some meatballs. But IKEA is more than most people imagine.

That's why IKEA for Business invites you to look beyond the obvious. Through its professional division, IKEA helps transform spaces, businesses... and even how we think about design.

Todo el mundo conoce IKEA. Basta con oír su nombre para que los colores azul y amarillo aparezcan de inmediato. Muchos han caminado por sus pasillos, han seguido sus flechas... incluso han parado a recargar fuerzas con unas albóndigas. Pero IKEA es más de lo que muchos imaginan.

Por eso, IKEA para Empresas invita a mirar más allá. Porque desde su división profesional, pueden transformar espacios, negocios... y hasta maneras de ver el diseño.





With its interior design service for businesses, IKEA offers personalized support from the very first contact to final delivery. Each project is led by a dedicated interior designer who works closely with the client to create functional, accessible solutions, with a unique identity.

IKEA also offers a free, exclusive network for professionals: IKEA Business Network, a loyalty program full of benefits, designed to support businesses of any size or sector.

The IKEA for Business range is created to meet the needs of every kind of company. It's an invitation to go beyond the conventional and imagine spaces that aren't limited to what's seen in the store, spaces designed to create a better everyday life for the many people.

Visiting their stand at Interihotel is more than just discovering products: it's opening the door to new ideas, new ways of designing, and a team ready to help build spaces that truly make a difference. Because meaningful encounters bring design to life.

Con su servicio de diseño de interiores para empresas, IKEA ofrece atención personalizada desde el primer contacto hasta la entrega final. Cada proyecto cuenta con el acompañamiento de un interiorista que trabaja mano a mano con el cliente, desarrollando propuestas funcionales, accesibles y con carácter propio.

Además, IKEA cuenta con una red gratuita, exclusiva para profesionales: la Red IKEA para Empresas, un programa de fidelización lleno de ventajas, pensado para impulsar negocios de cualquier tamaño o sector.

El surtido de IKEA para Empresas está diseñado para adaptarse a las necesidades de cualquier tipo de negocio. Es una invitación a ir más allá de lo convencional e imaginar espacios que no se limitan a lo que se ve en la tienda. Pensado para crear un mejor día a día para la mayoría de las personas.

Visitar su stand en Interihotel es mucho más que descubrir productos: es abrir la puerta a nuevas ideas, a nuevas formas de diseñar y a un equipo preparado para construir, junto a cada cliente, espacios que marquen la diferencia. Porque cuando un encuentro tiene propósito, el diseño cobra vida.

# Lo nuestro es Impulsar lo tuyo

Lleva tu negocio al siguiente nivel  
Con la Red IKEA para Empresas



Descubre más en  
[IKEA.es/IKEAparaEmpresas](https://www.IKEA.es/IKEAparaEmpresas)





STAND D11



**THE QUEST FOR "ALWAYS MORE" IS PUSHING THE LIMITS AND THREATENING THE PLANET. FINDING WAYS TO DELIVER MORE WITH LESS IS KEY. FOR TARKETT, THAT MEANS LESS WASTE, FEWER EMISSIONS, GREATER WELLNESS AND MORE TESTING.**

**LA BÚSQUEDA DEL "SIEMPRE MÁS" ESTÁ SOBREPASANDO LOS LÍMITES Y AMENAZANDO EL PLANETA. ENCONTRAR LA MANERA DE OFRECER MÁS CON MENOS ES CLAVE. PARA TARKETT, ESO SIGNIFICA MENOS RESIDUOS, MENOS EMISIONES, MAYOR BIENESTAR Y MÁS PRUEBAS.**

In addition to Tarkett's ReStart program through which old flooring and installation debris is collected and transported for recycling, Tarkett offers its customers what it calls "Circular Selection" which brings together collections that are eco-designed with end-of-life recycling in mind.

Choosing a floor from the Circular Selection is a guarantee that the waste from your floor will be collected and recycled after installation and use.

The search for a sustainable floor can be complex and confusing, and sometimes not all the necessary information is available. At Tarkett, they want to help their customers make informed decisions and offer greater transparency about the impacts of their materials and products through third-party certifications such as EPDs and MHS (environment product declaration and material health statement).

Además del programa ReStart de Tarkett a través del cual se recogen y transportan suelos viejos y restos de instalación para ser reciclados, Tarkett pone a disposición de sus clientes lo que denominan "Selección Circular" que reúne colecciones ecodiseñadas pensando en el reciclaje al final de su vida útil.

Elegir un suelo de la Selección Circular es una garantía de que los residuos de su suelo se recogerán y reciclarán tras su instalación y uso.

La búsqueda de un suelo sostenible puede ser compleja y confusa, y a veces no se dispone de toda la información necesaria. En Tarkett, quieren ayudar a sus clientes a tomar decisiones informadas y ofrecen una mayor transparencia sobre los impactos de sus materiales y productos a través de certificaciones por terceros como las EPDs y MHS. (environment product declaration and material health statement).

Tarkett's circular selection is:

- Recyclable, Endless. Including installation waste and post-use waste through the ReStart® program.
- Good for people and the planet. 97% of its raw materials are third-party evaluated according to C2C principles.
- Phthalate-free. All of its European vinyl collections are phthalate-free.

We all agree that recycling safe materials is good, but doing the right thing isn't always easy. How can you be sure that your used or post-installation flooring gets a second life and doesn't end up in a landfill or go to incineration?

Tarkett's sustainable flooring collections are recyclable through the ReStart®\* collection and recycling program. This means they: have a local logistics partnership to collect installation and post-use waste; and recycle it into raw materials to produce new flooring in their own facilities.

La selección circular de Tarkett es:

- Reciclable, Sin fin. Incluidos los residuos de la instalación y los residuos posteriores a su uso a través del programa ReStart®.
- Buena para las personas y el planeta. El 97% de sus materias primas son evaluadas por terceros según los principios C2C.
- Sin ftalatos. Todas sus colecciones europeas de vinilo están libres de ftalatos.

Todos estamos de acuerdo en que reciclar materiales seguros es bueno, pero hacer lo correcto no siempre es fácil. ¿Cómo puede estar seguro de que su suelo usado o usado después de la instalación vuelve a tener una segunda vida y no acaba en un vertedero o va a la incineración?

Las colecciones de suelos sostenibles de Tarkett son reciclables a través del programa de recogida y reciclaje ReStart®\*. Esto significa que: cuentan con una asociación logística local para recoger los residuos de la instalación y los residuos posteriores al uso; y los reciclan en materias primas para producir nuevos suelos en sus propias instalaciones.





Companies around the world are looking for sustainable flooring solutions to help them reduce carbon emissions and waste and achieve their sustainable building goals.

With Tarkett's long-term commitment to fighting climate change and moving to the circular economy, they are pioneering post-use flooring recycling in Europe. A clear example is their collaboration with IKEA to transform used homogeneous Tarkett flooring from their Kungens Kurva store into new flooring.

They recovered 10,000 m<sup>2</sup> of used vinyl flooring through their ReStart® flooring recovery and recycling program and processed it at the Tarkett recycling facility in Ronneby, Sweden. In total, this project is estimated to have saved around 100 tons of CO<sub>2</sub> emissions.

Recycling avoids the need to dispose of waste and extract virgin raw materials for new products, which reduces carbon emissions.

Las empresas de todo el mundo buscan soluciones sostenibles en suelos que les ayuden a reducir las emisiones de carbono y los residuos y a alcanzar sus objetivos de construcción sostenible.

Con el compromiso de Tarkett a largo plazo con la lucha en contra del cambio climático y pasar a la economía circular, son pioneros en el reciclaje de suelos después de su uso en Europa. Claro ejemplo es su colaboración con IKEA para transformar los suelos homogéneos Tarkett usados de su tienda Kungens Kurva en suelos nuevos.

Recuperaron 10.000 m<sup>2</sup> de suelos de vinilo usados a través de su programa de recuperación y reciclaje de suelos ReStart®, y los procesaron en las instalaciones de reciclaje Tarkett de Ronneby (Suecia). En total, se calcula que este proyecto ha ahorrado cerca de 100 toneladas de emisiones de CO<sub>2</sub>.

El reciclaje evita la necesidad de eliminar residuos y de extraer materias primas vírgenes para nuevos productos, lo que reduce las emisiones de carbono.

The IKEA circular flooring project saved carbon emissions by avoiding the need to produce raw materials from scratch (5.36 kg CO<sub>2</sub>eq/m<sup>2</sup> saved\*\*) and incinerating old flooring (4.23 kg CO<sub>2</sub>eq/m<sup>2</sup> saved). This represents a saving of 9.6 kg CO<sub>2</sub>eq/m<sup>2</sup>. For a surface area of 10,000 m<sup>2</sup>, that means a total climate saving of 96 tons CO<sub>2</sub>eq. The transport of the materials by truck between Stockholm and Ronneby emits about 2 tons of CO<sub>2</sub>\*\*\*. The cleaning process in Ronneby runs on non-fossil electricity and produces negligible climate emissions. The total climate savings from this project therefore amount to 94 tons of CO<sub>2</sub>.



El proyecto de suelos circulares de IKEA ahorró emisiones de carbono al evitar la necesidad de producir materias primas desde cero (5,36 kg CO<sub>2</sub>eq/m<sup>2</sup> ahorrados\*\*) e incinerar los suelos viejos (4,23 kg CO<sub>2</sub>eq/m<sup>2</sup> ahorrados). Esto supone un ahorro de 9,6 kg de CO<sub>2</sub>eq/m<sup>2</sup>. Para una superficie de 10.000 m<sup>2</sup>, que significa un ahorro climático total de 96 toneladas de CO<sub>2</sub>eq. El transporte de los materiales en camión entre Estocolmo y Ronneby emite unas 2 toneladas de CO<sub>2</sub>\*\*\*. El proceso de limpieza en Ronneby funciona con electricidad no fósil y produce emisiones climáticas insignificantes. Por tanto, el ahorro climático total de este proyecto asciende a 94 toneladas de CO<sub>2</sub>.

To find out more about Tarkett's ReStart program:  
Para saber más sobre el programa ReStart de Tarkett:



\* Calculated using the Greenhouse Gas Equivalencies Calculator.

\*\* Based on numbers from third-party verified EPD N° S-P-01346.

\*\*\* Based on heavy lorry transport of 30 tonnes of material for 550 km emitting 120 grammes of CO<sub>2</sub> per tonne-kilometre, according to Trafa Rapport (2015:12).

\* Calculado utilizando la Greenhouse Gas Equivalencies Calculator.

\*\* Basado en cifras del EPD verificado por terceros N.º S-P-01346.

\*\*\* Basado en el transporte en camión pesado de 30 toneladas de material durante 550 km, con una emisión de 120 gramos de CO<sub>2</sub> por tonelada-kilómetro, según Trafa Rapport (2015:12).

# JUNG COMBINES DESIGN AND EFFICIENCY IN THE HOTEL ENVIRONMENT



## JUNG

STAND K21

Technology in the hospitality sector has become a key differentiating factor in enhancing the guest experience and optimising resource management within the establishment.

JUNG addresses these needs with a range of systems that cover everything from comprehensive building-wide solutions to individual room control, combining functionality, energy efficiency, security and premium design adaptable to any interior style.

### JUNG INTEGRA DISEÑO Y EFICIENCIA EN EL HOTEL

La tecnología en el sector hotelero se ha convertido en un elemento diferenciador clave para mejorar la estancia del huésped y optimizar la gestión de los recursos del establecimiento.

JUNG aborda estas necesidades con diversos sistemas que abarcan desde soluciones integrales para todo el edificio hasta el control individual de las habitaciones, combinando funcionalidad, eficiencia energética, seguridad y un diseño prémium que se adapta a cualquier estilo de interiorismo.

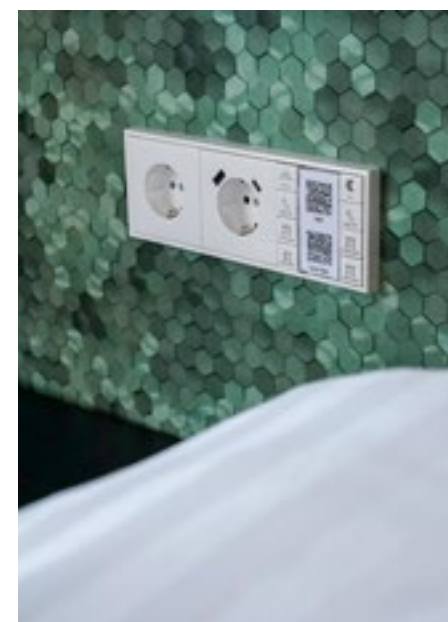

The guest's first impression upon entering their room is essential. JUNG's systems enable a personalised welcome scene, with lighting, temperature, and blinds, curtains or shades adjusting automatically to the desired setting.

These and other functions can be managed using automation systems such as KNX, which interconnects the various elements so they operate in harmony.

Guest interaction is also simplified through intuitive controls and touch displays that integrate seamlessly into the room's design. For instance, JUNG touchscreens offer a clear and elegant interface for managing all room functions.

Components such as keycard switches automatically activate the welcome scene or relevant features upon card insertion, helping to optimise energy use.

La primera impresión del huésped al entrar en su habitación es fundamental. Los sistemas de JUNG permiten crear una escena de bienvenida personalizada, donde la iluminación, la temperatura y las persianas, estores o cortinas se ajustan y nivelan en el grado adecuado de forma automática.

El control de estas y otras funciones puede gestionarse mediante sistemas de automatización como KNX, que interconecta los distintos elementos para que operen de forma coordinada.

Asimismo, la interacción por parte del cliente se simplifica mediante mecanismos y displays intuitivos que, además, se integran en el diseño. Por ejemplo, las pantallas táctiles de JUNG permiten un manejo claro y elegante de todas las funciones de la habitación.

Elementos como los tarjeteros activan automáticamente la escena de bienvenida o las funciones pertinentes al introducir la tarjeta, lo que optimiza el consumo de energía.



The ambience created by interior design also plays a vital role in guest comfort. In this context, the timeless and minimalist aesthetics of the LS 990 series or the LS 1912 toggle switches are available not only in premium materials such as stainless steel, aluminium or brass, but also in 63 exclusive Les Couleurs® Le Corbusier shades.

This extensive colour range allows for perfect adaptation to any interior scheme, from Nordic-inspired designs featuring a light grey LS 990 to a classic luxury atmosphere enhanced by a brass LS 1912 in a deep Corbusier hue.

El ambiente que crea la decoración es también un elemento fundamental para el confort del huésped. En este contexto, las líneas clásicas de la serie LS 990 o los interruptores de palanca de la serie LS 1912, ambas con una estética atemporal y minimalista, están disponibles no solo en materiales auténticos como el acero, el aluminio o el latón, sino también en los 63 colores de la paleta Les Couleurs® Le Corbusier, exclusivos de JUNG.

Esta variedad cromática permite su adaptación a cualquier estilo decorativo: desde un interiorismo de corte nórdico, donde encajaría un LS 990 en un tono gris claro, hasta un ambiente de lujo clásico que se realizaría con un LS 1912 en latón y un color profundo de Le Corbusier.



### CONVENIENCE FOR THE GUEST

Ease of use for all room functionalities is another crucial aspect of comfort. For example, the JUNG GRAPHIC TOOL makes it possible to label switches, sockets and rotary dimmers with custom symbols and texts for immediate and universal understanding of each function.

The German manufacturer's portfolio for hotel rooms also includes SCHUKO® sockets with USB type A and C chargers, USB charging stations, international traveller sockets and the Smart Radio DAB+, which adds high-quality sound experiences in both rooms and shared areas.

### FACILIDADES PARA EL HUÉSPED

La facilidad en el manejo de todas las funcionalidades de la habitación es también un aspecto crucial del confort. Por ejemplo, la herramienta GRAPHIC TOOL de JUNG permite rotular interruptores, enchufes y reguladores giratorios con símbolos y textos personalizados para facilitar la comprensión inmediata y universal de cada función.

El porfolio del fabricante alemán para las habitaciones de hotel se complementa con enchufes SCHUKO® con cargadores USB tipo A y C, estaciones de carga USB, enchufes internacionales para viajeros y la Smart Radio DAB+. Esta última añade una experiencia sonora de calidad, tanto en la habitación como en zonas comunes.

In the hotel's common areas, such as corridors, restaurants or wellness zones, technology helps create the desired atmosphere and improve efficiency. The KNX system, for instance, allows for programmed lighting scenes tailored to the time of day, whether in the bar or the restaurant.

Likewise, in corridors and other transitional areas, presence and motion detectors ensure that lighting is activated only when necessary, reducing energy consumption. In addition, illuminated orientation elements built into switches and sockets assist guests in finding their way in low-light conditions, both inside and outside the room. The LB Management system also offers simple and localised control of lighting and blinds in specific zones, allowing for manual adjustments when needed.

Digital infrastructure security is a key priority. That's why the KNX Secure standard is used to protect the building's network. With encrypted communication through KNX IP Secure and KNX Data Secure, data tampering and unauthorised access are prevented, ensuring system integrity and data privacy.

Finally, the comprehensive management of the hotel is centralised via the JUNG Visu Pro software. This tool provides hotel staff with a unified interface for overseeing and controlling all building functions, from general climate control to room-specific systems. Its scalable architecture allows it to adapt to establishments of any size.



En las zonas comunes del hotel, como pasillos, restaurantes o áreas de bienestar, la tecnología contribuye a crear la atmósfera adecuada y a mejorar la eficiencia. El sistema KNX, por ejemplo, permite programar escenas de iluminación específicas para el bar o el restaurante, adaptándose a cada momento del día.

Del mismo modo, en los pasillos y otras zonas de paso, los detectores de presencia y movimiento aseguran que la luz se encienda únicamente cuando es necesario, reduciendo el consumo energético. Asimismo, los dispositivos de orientación iluminada incorporados en interruptores y enchufes facilitan la circulación de los huéspedes incluso con baja luminosidad, dentro y fuera de la habitación. Por su parte, el sistema LB Management ofrece un control localizado y sencillo para la iluminación y las persianas en áreas específicas, permitiendo ajustes manuales cuando se requieran.

Por otro lado, la seguridad de la infraestructura digital es una prioridad, por lo que el estándar KNX Secure se encarga de proteger la red del edificio. Mediante la encriptación de las comunicaciones con KNX IP Secure y KNX Data Secure, se previene la manipulación de datos y el acceso no autorizado a la instalación, garantizando la integridad del sistema y la privacidad de la información.

Finalmente, la gestión integral del establecimiento se centraliza a través del software JUNG Visu Pro. Esta herramienta proporciona al personal del hotel una interfaz de usuario unificada para supervisar y controlar todas las funciones del edificio, desde la climatización general hasta los sistemas de cada habitación. Su arquitectura escalable permite adaptarlo a establecimientos de cualquier tamaño.





**+INFINITO**  
STAND F12

+INFINITO creates branded spatial experiences through signage, art, metal, and solid surface. Tailor-made solutions for exceptional hotels.

**MASINFINITO.COM**  
C/ Puerto de Navafria nº 7  
28935 Móstoles  
España



+INFINITO diseña y fabrica experiencias a través de señalética ad hoc para hoteles premium. Branding arquitectónico con visión, emoción y rigor.

José Ángel Morato  
+34 916 897 251  
morato@masinfinito.com

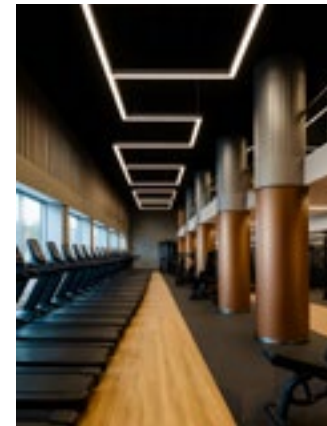

**ACONTRACT-LUZ**  
STAND L23

Technical lighting manufacturer with over 30 years of experience in the professional sector, offering excellent solutions in linear systems and modern lighting.

**ACONTRACT-LUZ.COM**  
Pol. Ind. Virgen de la salud  
Ronda norte nº 34  
46950 Xirivella  
España



Fabricante de iluminación técnica con más de 30 años de experiencia en el sector profesional, con grandes soluciones en sistemas lineales e iluminación moderna.

Carlos Collados  
+34 691 532 394  
carlos.conalux@iluminaco.com



**2TEC2**  
STAND L15

2TEC2 woven vinyl flooring for hospitality: durable, modular, acoustic, and easy to clean. Combining features of hard and soft flooring, 2TEC2 offers premium performance, design and sustainability.

**2TEC2.COM**  
Boulevard industriel nº 98  
7700 Mouscron  
Belgium



2TEC2 Pavimento vinílico tejido para hospitality: duradero, modular, acústico y fácil de limpiar. 2TEC2 ofrece un rendimiento superior, un diseño distintivo y sostenibilidad.

David Lambrecht  
+32 471 866 610  
david@2tec2.com



**ACQUABELLA**  
STAND H18+H19

Acquabella is a Spanish brand, leader in the design of products for the bathroom area.

**ACQUABELLA.COM**  
C/ C - Parcela 1201  
Pol. Ind. Belcaire  
12600 Vall d'Uixò  
España



Acquabella es una marca española, líder en el diseño de productos para el entorno del baño.

Eduardo Escalera  
+34 964 661 919  
e.escalera@construplas.com



**ABSOTEC**  
STAND D18

Absotec creates wellness and acoustic confort. It designs and manufactures customized acoustic conditioning solutions.

**ABSORCIONACUSTICA.COM**  
C/ Galena nº 9-11  
47012 Valladolid  
España



Absotec crea bienestar y confort acústico. Diseña y fabrica soluciones de acondicionamiento acústico personalizadas.

Carlos Del Pozo  
+34 691 407 075  
carlos@absorcionacustica.com



**AGORA**  
STAND K01

Agora Fabrics, the professional solution in high-end outdoor fabrics for the contract sector.

**AGORAFABRICS.COM**  
Ctra. Pla de Santa María SN  
17472 El Pla de l'Armentera  
España



Agora Fabrics, la solución profesional en tejidos outdoor de alta gama para el sector contract.

David Lomeña  
+34 669 459 953  
dlomena@agorafabrics.com



**AISTEC ACOUSTIC COMFORT  
STAND K20**



Aistec designs and manufactures sustainable acoustic solutions that combine design, innovation, and wellbeing for functional and aesthetic interior spaces.

Aistec diseña y fabrica soluciones acústicas sostenibles que combinan diseño, innovación y bienestar para espacios interiores funcionales y estéticos.

**AISTEC.COM**  
C/ Joaquín Vargas nº 13  
29004 Málaga  
España

Carlos Castillo  
+34 609 590 413  
carlos.castillo@aistec.com



**ALCOMOBI  
STAND C25**



Alcomobi is a furniture factory that is tailored to each project by offering and managing the full service from measurement or manufacturing, till installation the furniture at work.

Alcomobi es una fábrica de muebles que se adapta a cada proyecto, ofreciendo y gestionando el servicio completo desde la medición, fabricación e instalación del mobiliario en obra.

**ALCOMOBI.COM**  
Pol. Ind. El Royal III - A0  
44550 Alcorisa  
España

Ana Félez  
+34 978 841 027  
afelez@alcomobi.com



**ALARWOOL  
STAND G14**



ALARWOOL, 60 years manufacturing carpets and rugs in Spain. Specialists in custom design, blending textures and using 100% sustainable materials, with reuse and recycling processes.

ALARWOOL, 60 años fabricando moquetas y alfombras en España. Con diseño personalizado, mezclando texturas y con materiales 100% sostenibles. Procesos de reutilización y reciclaje.

**ALARWOOL.COM**  
Avda. Pedernales nº 44  
09195 Burgos  
España

Raul Martínez  
+34 695 627 483  
rmartinez@alarwool.com



**ALDECO  
STAND C28**



Aldeco is a portuguese textile editor and specialist brand. It creates and offers a variety of fabrics for the different decoration and interior architecture market segments.

Aldeco es una marca portuguesa editora y especialista textil. Crea una variedad de tejidos para los diferentes segmentos del mercado de decoración y arquitectura.

**ALDECO.PT**  
Rua da Sabreira nº 265-269  
Parq. Ind. de Grijó  
4415-538 Vila Nova de Gaia  
Portugal

Paulo Silva  
+34 914 879 563  
paulo.silva@aldeco.pt



**ALBALUZ  
STAND E03**



Albaluz designs and manufactures bespoke lighting for contract projects, blending exclusive design, technical expertise, and in-house production into functional solutions.

Albaluz fabrica lámparas personalizadas para proyectos contract, uniendo diseño exclusivo, técnica y producción propia para soluciones únicas y funcionales.

**ALBALUZ.COM**  
C/ Vulcà nº 57 - Nave 7  
Pol. Ind. Can Illa  
08530 La Garriga  
España

Javier Jiménez  
+34 938 717 483  
info@albaluz.com



**ALICE CERÁMICA  
STAND H16**



Alice Ceramica, based in Civita Castellana (Tuscia, Italy), has been producing Italian washbasins, WCs, bidets, bathtubs, and shower trays since 1998.

Alice Ceramica, en Civita Castellana (región de Tuscia, Italia), produce lavabos, inodoros, bidés, bañeras y platos de ducha italianos desde 1998.

**ALICECERAMICA.COM**  
Via Sassacci nº 17  
01033 Civita Castellana  
Italy

Francesco Marroni  
f.marroni@aliceceramica.it



**ALISEO SPAIN  
STAND F15**



For 40 years, ALISEO has been synonymous with exceptional design solutions in the hospitality industry. Located in the Black Forest, and characterized by German precision, design, quality and safety.

Durante 40 años, ALISEO ha sido sinónimo de soluciones de diseño excepcionales en el mundo de la hostelería. Situados en la selva negra, y caracterizados por la precisión, diseño, calidad y seguridad Alemana.

**ALISEO-SPAIN.ES**  
Avda. Dr. Severo Ochoa nº 43G  
28100 Alcobendas  
España

David Arcos  
+34 630 015 981  
darcos@aliseo-spain.es



**AMS – LEATHER & TEXTILES  
STAND C04**



Leather & textiles for hospitality, cruises, hospital and restaurant.

Pieles y tejidos para hoteles, cruceros, hospitales y restaurantes.

**AMS.COMPANY**  
Vía Rota dos Móveis I nº505  
4585-325 Gandra – Paredes  
Portugal

Abel Silva  
+351 919 628 808  
abel@ams.company



**ALONSO MERCADER  
STAND D07**



Manufacturer and distributor of synthetic and technical fabrics for general Contract upholstery (nautical, hospitality, aeronautics, geriatrics).

Empresa fabricante y distribidora de tejidos sintéticos y técnicos para tapicería de Contract en general (náutica, hospitality, aeronáutica, geriatría).

**ALONSOMERCADER.COM**  
C/ Eduard Calvet i Pintó nº 266  
08339 Vilassar de Dalt  
España

Francesc Catalán  
+34 937 538 375  
comercial@alonsomercader.com



**AQUAVIA SPA  
STAND J26**



Aquavia Spa is a spa and swim spa manufacturer with over 35 years of experience. The brand stands out for its commitment to design, innovation, and quality.

Aquavia Spa es fabricante de spas y swimspas con más de 35 años de experiencia. La marca destaca por su compromiso con el diseño, la innovación y la calidad.

**AQUAVIASPA.COM**  
Av. Pla de Urgell nº 2-8  
25200 Cervera  
España

Jordi Luja  
+34 669 459 953  
jluja@iberspa.com



**AMBIAZZA  
STAND C08**



Premium outdoor furniture brand inspired by Mediterranean vibes and Feng-Shui values.

Marca de mobiliario exterior premium inspirada en la estética Mediterráneo y los valores del Feng-Shui.

**AMBIAZZA.COM**  
Avda. Antonio Gaudí nº 57-61  
08191 Rubí  
España

Joel Bravo  
+34 937 649 130  
hello@ambiazza.com



**ARTEMIDE  
STAND K25**



Artemide stands out for its philosophy "The Human & Responsible Light". Artemide lamps are considered icons of contemporary design.

Artemide destaca por su filosofía "The Human & Responsible Light". Las lámparas de Artemide están consideradas iconos del diseño contemporáneo.

**ARTEMIDE.COM**  
C/ de Vico nº 12-18 bajos  
08021 Barcelona  
España

Miquel Luceño  
+34 683 443 172  
mluceño@artemide.es



**ASPPENHOTEL  
STAND G12**



aspPENHOTEL is the specialized division dedicated to the manufacturing and distribution of rest equipment for the contract sector of the ASPPEN Group.

aspPENHOTEL es la división especializada en la fabricación y distribución de equipos de descanso para el sector contract del Grupo ASPPEN.

**ASPPENHOTEL.COM**  
C/ Topacio nº 45  
47012 Valladolid  
España

Carlos García  
+34 609 767 221  
info@aspPENhotel.com



**ÁUREA MATERIA  
STAND G27**



Áurea Materia is the natural stone brand for architecture from Víctor Dols, S.L., located in Castellón.

Áurea Materia es la marca de piedra natural para la arquitectura de Víctor Dols, S.L. con sede y almacén en Castellón.

**AUREAMATERIA.COM**  
Pol. Font de Roc nº 12  
12180 Cabanes  
España

Víctor Dols  
+34 667 580 169  
info@aureamateria.com



**ASTRAL  
STAND G02**



Astral is a manufacturer of sleep products with an extensive range of mattresses and box springs, from luxury qualities to more basic products.

Astral es un fabricante de artículos de descanso con una extensa gama de colchones, y bases, desde calidades de lujo hasta productos más básicos.

**ASTRALCONTRACT.ES**  
Av. Els Dolors, nº 10  
08243 Manresa  
España

Ángel Contreras  
+34 637 867 046  
a.contreras@astral.es

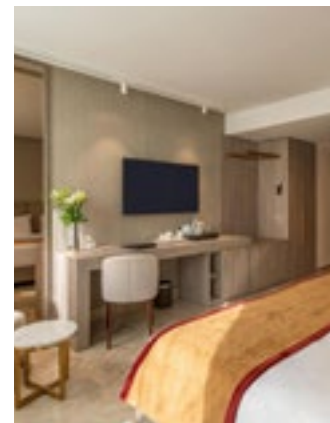

**BAGON CONTRACT  
STAND L31**



With over 50 years of experience in furniture manufacturing, Bagon Contract has a fully equipped 10.000m<sup>2</sup> facility to handle customizable contract projects using all types of materials.

Con más de 50 años en la fabricación de mobiliario, Bagon Contract cuenta con 10.000m<sup>2</sup> de nave totalmente equipada para afrontar proyectos contract a medida con todo tipo de materiales.

**BAGONMUEBLES.COM**  
C/ Dr. Río Hortega 7  
Pol. Ind. Las Teresas  
30510 Yecla  
España

Carmen Gil  
+34 968 751 491  
carmen@bagonmuebles.com



**ATELIER MEL  
STAND K16**



Atelier Mel creates art installations in international projects. Sculptures, wall decorations or large-format lighting for both indoor and outdoor spaces

Atelier Mel crea piezas artísticas en proyectos internacionales. Esculturas, decoraciones murales o luminarias de gran formato de interior y exterior.

**ATELIERMEL.COM**  
c/ Mendel nº 4  
08034 Barcelona  
España

María Ruiz  
+34 650 833 517  
maria@ateliermel.com



**BAMBO BLAU  
STAND D25**

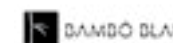

Bambó Blau are specialists in furniture for the Contract sector. They manufacture and distribute quality furniture, designed for intensive use.

Bambó Blau son especialistas en mobiliario para el sector Contract. Fabrican y distribuyen mobiliario de calidad, pensado para un uso intenso.

**BAMBOBLAU.COM**  
C/ França nº 25  
Pol. Ind. Can Ferrer II  
08770 Sant Sadurní d'Anoia  
España

Nuria Costa  
+34 938 183 901  
nuria@bamboblau.com

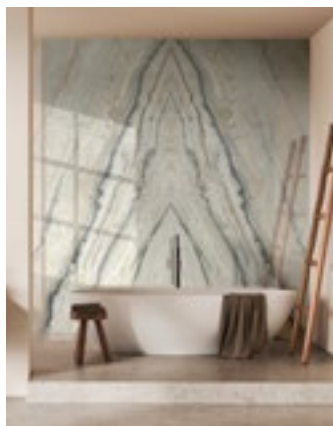

**BARIPERFIL**  
STAND A21



Bariperfil manufactures and distributes lightweight flooring, wall coverings, and decorative interior solutions, combining design, quality, and continuous innovation.

Bariperfil fabrica y distribuye pavimentos ligeros, revestimientos de pared y soluciones decorativas para interiores, combinando diseño, calidad e innovación constante.

**BARIPERFIL.ES**  
Cam. Frailes SN  
43570 Santa Bárbara  
España

Francisco Leiva  
+34 673 463 330  
fleiva@bariperfil.es

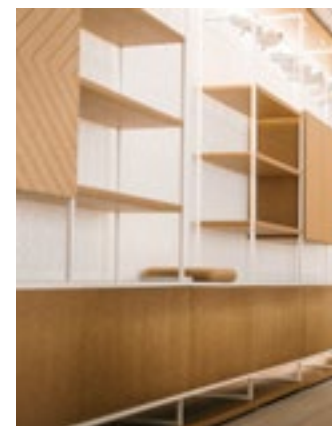

**BIRDMIND**  
STAND J29



BIRDMIND reinvents the way we understand materials. It transforms waste into ecological boards, where circularity is the key and innovation is its principle.

BIRDMIND reinventa la manera de entender los materiales. Transforma residuos en tableros ecológicos, donde la circularidad es la clave y la innovación es su principio.

**BIRDMIND.COM**  
Rúa das Mamóas nº 43  
Pol. Empr. O Campiño - Parcela B-82  
36158 Pontevedra  
España

Felipe Villaverde  
+34 620 848 999  
comercial@birdmind.com



**BECRISA**  
STAND D03

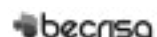

Becrisa is a company with the clear objective of providing a comprehensive and specialised response in bathroom solutions.

Becrisa es una empresa que tiene como objetivo claro el ofrecer una respuesta integral y especializada en soluciones para el baño.

**BECRISA.COM**  
Carreres les Forques SN  
12200 Onda  
España

Emilio Santis  
+34 662 593 129  
emilio@becrisa.com



**BLASCO&VILA**  
STAND G07



Each of their products is a unique composition conceived by renowned designers and handcrafted by local artisans.

Cada uno de sus productos es una composición única concebida por reconocidos diseñadores y trabajada a mano por artesanos locales.

**BLASCOVILA.COM**  
Pol. Ind. Moinsa, nº 5  
46640 Moixent  
España

Martha Castrezana  
+34 604 430 168  
sales@blascovila.com



**BENEITO FAURE**  
STAND J09



Beneito Faure is a global leader in the creation and design of LED lighting.

Beneito Faure es una empresa que compite a nivel mundial por la creación y diseño de iluminación LED.

**BENEITO-FAURE.COM**  
C/ Thomas Edison nº 4-6  
Pol. Ind. Valldoriolf  
08430 La Roca del Vallés  
España

Judit Barrocal  
+34 667 822 736  
judit@beneito-faure.com



**BOLIA**  
STAND K03



BOLIA is a Danish design company known for timeless Scandinavian design and quality craftsmanship.

BOLIA es una firma danesa de mobiliario reconocida por su diseño escandinavo atemporal y artesanía de alta calidad.

**BOLIA.COM**  
Av. Diagonal, 478  
08006 Barcelona  
España

Adriana Becerra  
+34 695 419 713  
spain@bolia.com



**BOLON  
STAND H13**

75 years weaving flooring and rugs for a sustainable design experience. The new Bolon is a 68% circular material with 0 climate impact.

**BOLON.COM**  
C/ Sant Llorenç nº 30  
08980 Sant Feliu de Llobregat  
España



75 años tejiendo suelos y alfombras para una experiencia de diseño sostenible. El nuevo Bolon es un material 68% circular y con 0 impacto climático.

Antoni Gil  
+34 659 618 618  
antoni.bolon@knut.global



**BTICINO  
STAND J05**

BTicino offers specific solutions (electrical and digital infrastructures) to improve customer comfort, energy efficiency and management for hotel operators.

**BTICINO.ES**  
C/ Hierro nº 56  
28850 Torrejón de Ardoz  
España



BTicino ofrece soluciones (infraestructuras eléctrica y digital) para mejorar el confort, la eficiencia energética y la gestión del operador hotelero.

Benjamin Montecino  
+34 636 36 09 27  
benjamin.montecino@legrand.com

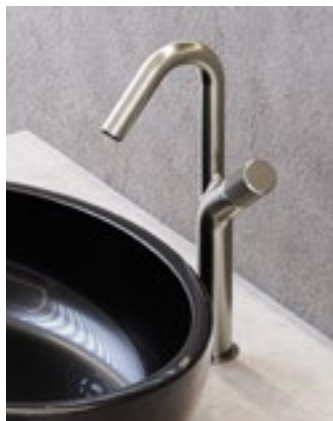

**BOSSINI  
STAND F16**

Founded in 1960, Bossini is Italian leader in the bathroom sector specialized in the production of showers, mixers and accessories.

**BOSSINI.IT**  
Via G. Matteotti nº 170 - A  
25014 Castenedolo  
Italy



Fundada en 1960, Bossini es el líder italiano del sector del baño especializado en la fabricación de mezcladores, rociadores y accesorios de ducha.

Anna Bossini  
+39 0302 1342 11  
anna.bossini@bossini.it

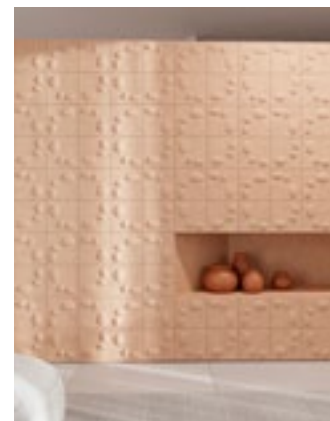

**BUIT VALENCIA  
STAND E10**

Buit Valencia is a brand of designer ceramics with a clear vocation, to implement art, architecture and design in its collections of cladding.

**BUITVALENCIA.COM**  
C/ Cantabria nº 10, pta. 15 - Nave 5  
12200 Onda  
España



Buit Valencia es una marca de Cerámica de Autor con una vocación clara, implementar el arte, la arquitectura y el diseño en sus colecciones de revestimiento.

Joel Muñoz  
+34 676 160 492  
sales@buitvalencia.com



**BRUCS  
STAND F19**

Brucs collection includes indoor and outdoor furniture, home accessories and lightings.

**BRUCS.COM**  
C/ del Taper nº 6-16  
17220 Sant Feliu de Guixols  
España



El catálogo de Brucs incluye mobiliario, tanto interior como exterior, objetos de decoración y lámparas.

Anna Ararà  
+34 972 821962  
info@brucs.com



**BURLINGTON  
STAND C11**

Traditional bathroom that can reflect the historical eras of great design across Edwardian, Victorian, Classic, Contemporary or Arcade's unique Belle Époque style.

**BURLINGTONBATHROOMS.COM**



Baño tradicional que puede reflejar las épocas históricas del gran diseño en el estilo único de la Belle Époque de Edwardian, Victorian, Classic, Contemporary o Arcade.

Enzo Altomonte  
+34 626 480 270  
enzoaltomonte2014@gmail.com



**BUTSIR  
STAND F18**

Turning gardens and terraces into the coziest place. The magic and warmth of fire, without smoke or ashes.

**BUTSIR.COM/FUEGOS-DE-JARDIN**  
Ctra. CV-11, Km. 2750  
12330 Traiguera  
España



Transformando jardines y terrazas en el lugar más acogedor. La magia y la calidez del fuego, sin humo ni cenizas.

Roser Pascual  
+34 936 620 680  
rpascual@butsir.com

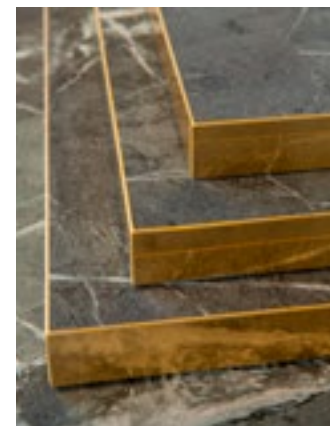

**CANTISA  
STAND B16**

Manufacturer of edgebanding for furniture and interior design. It stands out for its range of decorative edgebands, created to add a distinctive touch to contract projects.

**CANTISA.ES**  
C/ Pintor Joaquín Sorolla nº8  
Pol. Ind. Ciudad Mudeco  
46930 Quart de Poblet  
España



Fabricante de cantos para muebles e interiorismo. Destaca por su gama de cantos que decoran, creada para dar un toque distintivo a los proyectos contract.

Encarna Torito  
+34 961 597 242  
etc@cantisa.es



**BYROSH  
STAND H30**

BYROSH supplies high-quality textiles and amenities for hotels, ensuring comfort and excellence in the hospitality industry.

**BYROSH.ES/BUSINESS**  
C/ Illes Canaries  
07180 Santa Ponça (Mallorca)  
España



BYROSH suministra productos textiles y amenities de alta calidad para hoteles, garantizando confort y excelencia en la hostelería.

Rodion Shashkov  
+34 672 079 966  
rodion@byrosh.es



**CARPYEN  
STAND A03**

Carpyn creates lighting with design, quality and Mediterranean vce, transforming spaces since 1948 with passion, attention to detail and constant innovation.

**CARPYEN.COM**  
Pol. Ind. Morera - La Mallola, Km. 28,7  
08279 Avinyó  
España



Carpyn crea lámparas con diseño, calidad y esencia mediterránea, transformando espacios desde 1948 con pasión, detalle e innovación constante.

Jean Dominique Leze  
+34 680 844 338  
jd@carpyen.com



**CALMA  
STAND K10**

no walls. no clock. no wifi. just Calma.

**CALMAOUTDOOR.COM**  
Avda. de França nº 151  
17840 Sarrià de Ter  
España



sin paredes. sin reloj. sin wifi. con Calma.

Ricard Vicens  
+34 972 527 089  
ricard@calma.cat



**CASUAL HOME & CONTRACT  
STAND A29**

Casual is a national manufacturer of Home&Contract furniture offering fully customisable designs and workshop solutions for creative minds.

**CASUALSOLUTIONS.ES**  
Calle Miguel Servet nº 21  
Pol. Ind. Las Teresas  
30510 Yecla  
España



Casual es fabricante nacional de muebles orientados al Home&Contract que ofrece diseños totalmente personalizables y taller de soluciones para mentes creadoras.

Carlos Ortiz  
+34 623 431 350  
ventas@casualsolutions.es



**CITYSENS LAB**  
XPERIENCE LAB



CitySens Lab develops modular biophilic solutions that integrate functionality, design, and comfort for sustainable work environments and well-being.

CitySens Lab desarrolla soluciones biofílicas modulares que integran funcionalidad, diseño y confort para entornos de trabajo y bienestar sostenible.

**CITYSENS.COM**  
C/ Pau del Protectorat nº 16 - Local 1  
43004 Tarragona  
España

F. Xavier Rius  
+34 606 197 713  
xavirius@citysens.com

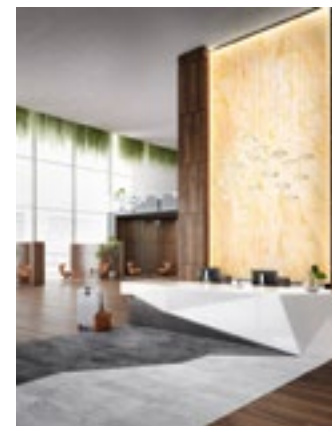

**CORIAN® DESIGN**  
STAND J14+J15



Corian is a versatile and durable material, ideal for hotels; stain and moisture resistant, easy to clean and customize.

Corian es un material versátil y duradero, ideal para hoteles; resistente a manchas y humedad, fácil de limpiar y personalizar.

**CORIAN.ES**  
C/ Tarragona nº 161 - Planta 10  
08014 Barcelona  
España

Victor Leite  
+34 682 006 139  
victor.leite@dupont.com



**CLEVER GRIFERÍA**  
STAND D05



Grifería Clever is one of the leading manufacturers of kitchen and bathroom taps in Spain. With a philosophy based on quality, technology and respect for the environment.

Grifería Clever es uno de los principales fabricantes de grifería para cocina y baño en España. Con una filosofía basada en la calidad, tecnología y el respeto al medio ambiente.

**GRIFERIACLEVER.COM**  
Av. la Ferreria nº 73  
08110 Montcada i Reixac  
España

David De Paz  
+34 620 962 681  
david.depaz@sth.email

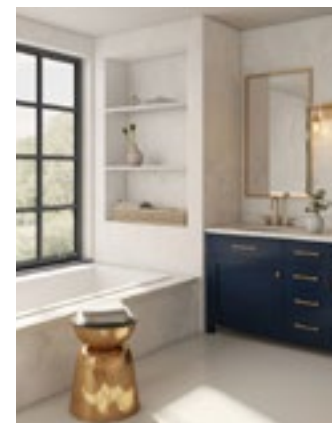

**COSENTINO**  
STAND A19



Cosentino Group is a global, Spanish, family-owned company that produces and distributes high value innovative surfaces for the world of design and architecture.

Grupo Cosentino es una empresa familiar española global que produce y distribuye superficies innovadoras de alto valor para el mundo del diseño y la arquitectura.

**COSENTINO.COM**  
Ctra. A334 Baza-Huércal Overa Km. 59  
04850 Cantoria  
España

Michael van Os  
+34 606 258 452  
mvanos@cosentino.com



**COORDONNÉ**  
STAND D23



Coordonné is an editor of wallcoverings, fabrics and decorative paints from Barcelona since 1978

Coordonné es un editor de papeles pintados, telas y pinturas decorativas de Barcelona desde 1978.

**COORDONNE.COM**  
C/ de Mèxic nº 32  
08004 Barcelona  
España

Pilar Semur  
+34 933 227 314  
pilar@coordonne.com

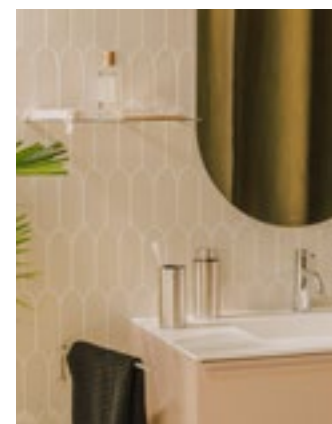

**COSMIC**  
STAND B19



Founded in Barcelona in 1985, specializes in bathroom and home accessories, improving people's daily lives with innovative, versatile and unique solutions.

Fundada en Barcelona en 1985, se especializa en accesorios para el baño y el hogar, mejorando la vida diaria de las personas con soluciones innovadoras, versátiles y únicas.

**COSMICBRAND.COM**  
C/ Esqueis SN - Local nº1  
Pol. Ind. Can Barri  
08415 Bigues i Riells  
España

Roser Abelanet  
+34 615 881 178  
roser.abelanet@icosmic.com

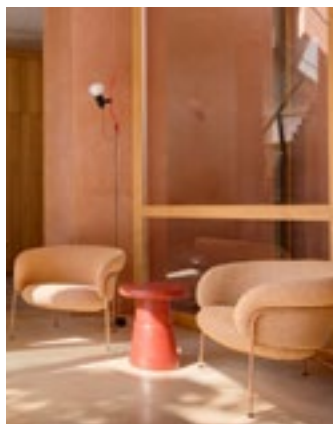

**CREVIN  
STAND E14**

Crevin is an internationally renowned manufacturer of contemporary upholstery and decoration textiles and supplier to many of the leading sofa manufacturers and editors worldwide.

**CREVIN.COM**  
Carrer del Llobregat nº 21  
08223 Terrassa  
España



Crevin es un fabricante de textiles contemporáneos de tapicería y decoración de renombre internacional y proveedor de muchos de los principales fabricantes de sofás y editores en todo el mundo.

Miquel Àngel Peruga  
+34 689 737 165  
comercial@crevin.com



**CUBIÑÁ  
STAND J12**

Cubiñá, your partner in interior design solutions, offers furniture, lighting, kitchen, and FF&E solutions for national and international projects.

**CUBINYA.ES**  
C/ de Mallorca nº 291  
08037 Barcelona  
España



Cubiñá, partner para equipamiento en interiorismo, te ofrece soluciones en mobiliario, iluminación, cocinas y FF&E para proyectos nacionales e internacionales.

Sandra Llopis  
+34 934 765 721  
sllopis@cubinya.es



**CRISAL DECORACIÓN  
STAND K02**

Company dedicated to the wholesale trade of furniture and designer lighting for indoor and outdoor. Residential and contract sectors.

**CRISALDECORACION.COM**  
C/ París nº 31  
Pol. Ind. San Luis  
29006 Málaga  
España



Empresa dedicada al comercio al por mayor de mobiliario e iluminación de diseño para interior y exterior. Sector residencial y contract.

+34 952 040 038  
info@crisaldecoracion.com

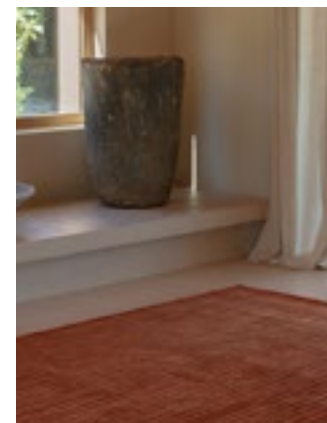

**CUMELLAS  
STAND G26**

Since 1992, Cumellas designs and develops handcrafted bespoke rugs from natural and sustainable materials.

**FRANCISCOCUMELLAS.ES**  
Cami de Can Calders nº 20  
08173 Sant Cugat del Vallès  
España



Desde 1992, Cumellas diseña y confecciona alfombras artesanales hechas a medida con materiales naturales y sostenibles.

Xavier Papiol  
+34 932 007 173  
comercial@franciscocumellas.es



**CROM 2  
STAND C05**

Company with 35 years of experience in the hospitality and community furniture industry. Seriousness, flexibility, professionalism and tradition

**CROM2.COM**  
Pol. Ind. Galileo C/ B  
Ctra. Nacional II, Km. 454  
25180 Alcarràs  
España



Empresa con 35 años de experiencia en la industria del mobiliario para hostelería y colectividades. Seriedad, flexibilidad, profesionalidad y tradición.

Oscar Aliaga  
+34 615 883 624  
oscar@crom2.net



**CURVART  
STAND B03**

High-quality designer picture frames. Curvart is a unique, original family business with exceptional customer service, ready to prepare whatever you need with the utmost attention.

**CURVART.COM**  
Avda. de Francia nº 11  
02400 Hellín  
España



Decoración de cuadros de diseño de alta calidad. Curvart es una empresa familiar única, original y con un servicio de atención al cliente excepcional, dispuestos a preparar lo que necesite con la máxima atención.

Javier Gomariz  
+34 675 864 145  
jgomarizsl@gmail.com

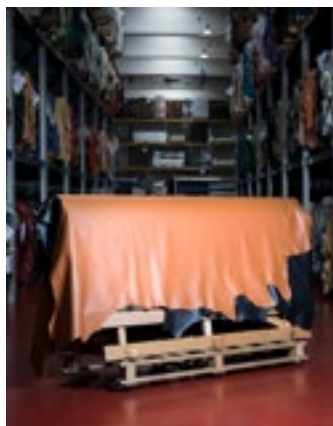

**DANI**  
STAND D10



DANI: passion, quality and innovation since 1950; sustainable leathers for fashion, automotive and home, with environmental respect, responsibility and transparency. Since 2003 with a permanent presence in Spain.

DANI: pasión, calidad e innovación desde 1950; pieles sostenibles para moda, automoción y hogar, con respeto ambiental, responsabilidad y transparencia. Desde 2003 con presencia permanente en España.

**GRUPPODANI.COM**  
Via Della Concia nº 186  
36071 Arzignano  
Italy

José Gallés  
+34 629 72 86 06  
j.galles-fuster@interleather.es



**DESIGNFLOORING**  
STAND J28



Designflooring develops and distributes flooring with unique designs, high-quality materials, and exceptional durability. It offers product warranties of up to 20 years.

Designflooring desarrolla y comercializa revestimientos de suelo con diseños personalizados, materiales de alta calidad y una durabilidad excepcional. Ofrece garantías de producto de hasta 20 años.

**DESIGNFLOORING.COM**  
Georg-Glock Str. nº 8  
40474 Dusseldorf  
Germany

Fernando Guiote  
+34 647 603 489  
fernando.guiote@designflooring.com



**DANYÉ**  
STAND D21



Founded in 2006, DANYÉ works with more than 2,500 African artisans in long-term partnership, creating interior design collections with natural materials and traditional skills.

Fundada en 2006, DANYÉ trabaja con más de 2.500 artesanos en África, en colaboración a largo plazo, creando colecciones de interiorismo con materiales naturales y técnicas tradicionales.

**DANYE.COM**  
C/ Curia nº 18  
31001 Pamplona  
España

Cristina Ilzarbe  
+34 948 229 771  
danye@danye.com



**DICKSON**  
WOVEN FLOORING  
STAND D12



High performance woven flooring. From easy maintenance to endless design possibilities, Dickson Woven Flooring offers an unforgettable experience.

Suelo tejido de alto rendimiento. Desde la facilidad de mantenimiento hasta las infinitas posibilidades de diseño, Dickson Woven Flooring ofrece una experiencia inolvidable.

**DICKSON-CONSTANT.COM**  
Av. Progreso nº 1  
Pol. Ind. Can Calderón  
08840 Viladecans  
España

Djaiz Dora  
+34 674 071 681  
ddjaiz@dickson-constant.com



**DECUSTIK**  
STAND J27



Decustik is a manufacturer of acoustic and decorative wood panels for auditoriums, offices, and interior design, offering customized solutions with design, innovation, and quality.

Decustik es fabricante de paneles acústicos y decorativos en madera para auditorios, oficinas e interiorismo, ofreciendo soluciones personalizadas con diseño, innovación y calidad.

**DECUSTIK.COM**  
C/ Llevant nº 2  
Pol. Ind. Mas Vinyes  
08570 Torelló  
España

+34 938 590 838  
comercial@decustik.com



**DISME GROUP**  
STAND G04



Disme Group creates custom furniture for hospitality and retail, with innovative design, in-house multi-material production, and attention to every detail.

Disme Group crea mobiliario a medida para hospitality y retail, con diseño innovador, producción propia multimaterial y atención a cada detalle.

**DISMEGROUP.COM**  
Ctra. de Prats de Lluçanès, Km. 3,6  
08207 Sabadell  
España

Roberta Balza  
+34 606 368 563  
r.balza@disme.es



**DÓSFER**  
STAND K06

Dósfer manufactures framed pictures and mirrors designing and printing the prints adapting to different sizes and styles.

**DOSFER.COM**  
Local 49  
Avda. Oria nº 8  
20160 Lasarte-Oria  
España



Dósfer fabrica cuadros y espejos enmarcados, diseñando e imprimiendo las láminas adaptándose a diferentes tamaños y estilos.

Ricardo Fernández  
+34 943 332 091  
dosfer@dosfer.com



**DUPEN**  
STAND E07

Dupen has been one of Spain's leading manufacturers of mattresses, bed bases, and accessories for the contract and home sectors since 1966.

**DUPEN.COM**  
Pol. Ind. Norte SN - Apdo. 14  
25180 Alginet  
España



Dupen es uno de los principales fabricantes españoles de colchones, bases y complementos para el canal contract y hogar desde 1966.

Borja Tortosa  
674 878 428  
tortosa@dupen.com

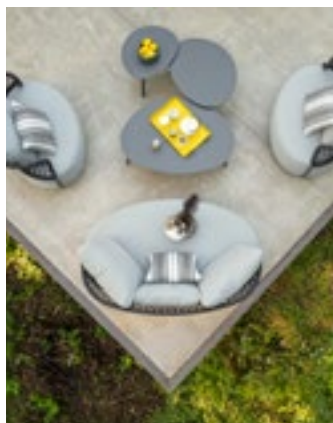

**DRIGANI**  
STAND J08

Contemporary furniture designed for exteriors.

**DRIGANI.COM**  
Via Kennedy nº 44  
33050 Pozzuolo del Friuli  
Italy



Mobiliario contemporáneo diseñado para exteriores.

Massimiliano Drigani  
+39 348 92 52 028  
commerciale@drigani.it



**ECLER**  
STAND E13

Born in Barcelona 1965, they design and manufacture products shaping sound and image to create living spaces in more than 80 countries.

**ECLER.COM**  
Edificio de oficinas C3, pl. 2 de 5  
Avda. 3 del Parc Logístic, nº 26  
08038 Barcelona  
España



Nacidos en Barcelona en 1965, diseñan y fabrican productos para dar forma al sonido y la imagen creando espacios de vida en más de 80 países.

Luis Artigas  
+34 629 622 587  
l.artigas@ecler.com



**DRIMDECO BY CUADRIMAN**  
STAND C13

Company dedicated to vertical decoration and decorative paintings, combining design and craftsmanship. It stands out for its comprehensive service in every professional project.

**DRIMDECO.COM**  
Nave 46  
C/ Isla de Alegranza nº 4  
28703 San Sebastián de los Reyes  
España



Empresa dedicada a la decoración vertical y cuadros decorativos, combinando diseño y artesanía. Destaca por su servicio integral, en cada proyecto profesional.

Raquel Benchaya  
+34 607 827 240  
raquelbenchaya@cuadriman.com

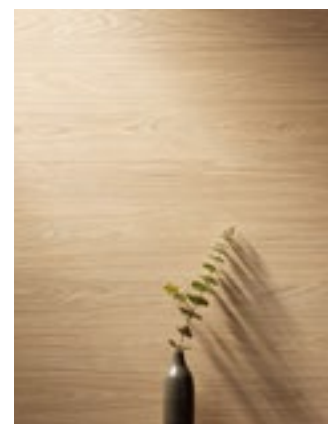

**EGGER**  
STAND G06

Manufacturer of wood related products. EGGER focuses on offering sustainable high-quality solutions for the furnishings and interior design industries.

**EGGER.COM**  
Avenue d'Albret  
40370 Rion-des-Landes  
España



Fabricante de productos relacionados con la madera. EGGER se enfoca en ofrecer soluciones sostenibles y de alta calidad para la industria de diseño de interiores y mobiliario.

Javier Corellano  
+33 547 558 043  
javier.corellano@egger.com



**EL TORRENT**  
STAND K08

Their lamps are handmade with total dedication as required by the projects and the exclusive imagination of their clients.

**ELTORRENT.COM**  
C/ Currero nº 8  
17830 Mieres  
España



Sus luminarias están hechas a mano con total dedicación, como requieren los proyectos y la exclusiva imaginación de su clientes.

Silvia Hernández  
+34 972 682 037  
eltorrent@eltorrent.com

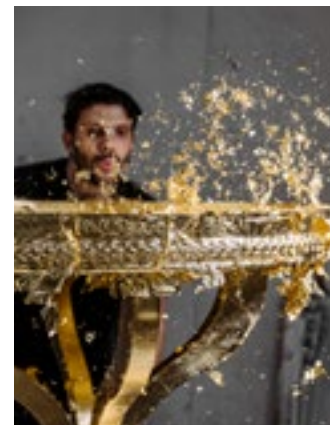

**EPOCA**  
STAND E19

With over 75 years of experience, EPOCA is a leading Portuguese brand specializing in bespoke furniture for luxury hospitality.

**EPOCA.PT**  
Rua da indústria nº 334  
Zona Ind. de Seroa  
4595-438 Paços de Ferreira  
Portugal



Con más de 75 años de trayectoria, EPOCA es una marca portuguesa de referencia en la producción de mobiliario a medida para el sector hotelero de lujo.

Rui Teixeira  
ruiteixeira@epoca.pt



**ELASTRON GROUP**  
STAND F08

Discover the range of colours in leathers and fabrics of different shades. Explore your unique vision at elastrongroup.com and magentafabrics.com!

**ELASTRONGROUP.COM**  
Avda. Juan Carlos I nº 79  
30510 Yecla  
España



Descubre la gama de colores en pieles y tejidos de diferentes tonalidades. ¡Explora tu visión única en elastrongroup.com y magentafabrics.com!

Paulo Marques  
+35 1913 935 917  
paulomarques@elastrongroup.com



**EQUIPE**  
STAND B12

Equipe Cerâmicas is a manufacturer of ceramic wall and floor tiles.

**EQUIPECERAMICAS.COM**  
Ctra. CV-190, Km. 9.1  
12122 Figueroles  
España



Equipe Cerâmicas es fabricante de azulejos para revestimiento de pared y pavimento.

Rafael de Dann  
+34 699 973 823  
rafael@equipeceramicas.com



**ELIACOUSTIC**  
STAND H22

Eliacoustic transforms spaces with high-performance, design-focused acoustic panels tailored for the professional and contract sectors.

**ELIACOUSTIC.COM**  
C/ Alberto Sols nº 17  
03203 Elche  
España



Eliacoustic transforma espacios con paneles acústicos de alto rendimiento y diseño, pensados para el sector profesional y contract.

Fran Gómez  
+34 613 979 897  
fran.gomez@eliacoustic.com

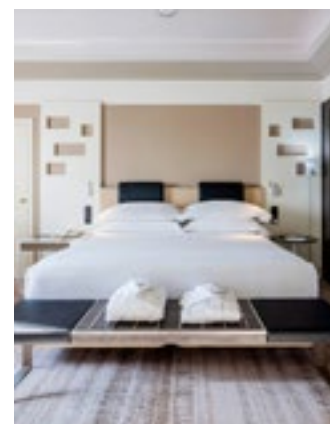

**ESSENTHIA CONTRACT**  
STAND A24

Specialists in the execution, manufacture of furniture and materialisation of interior design projects for Contract-Hospitality spaces. They have more than 30 years of experience in FF&E and OS&E projects.

**ESSENTHIACONTRACT.COM**  
Ligallo Molí l'Hospital  
17830 la Sénia  
España



Especialistas en la ejecución, fabricación de mobiliario y materialización de proyectos de interiorismo para espacios Contract-Hospitality. Cuentan con más de 30 años de experiencia en proyectos FF&E y OS&E.

Oficinas centrales  
+34 977 713 624  
essenthia@essenthia.es

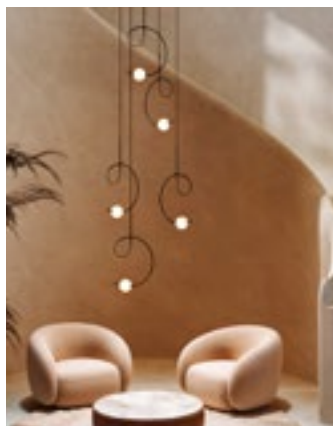

**ESTILUZ  
STAND A08**



Estiluz designs and manufactures lighting with soul, blending creativity and craftsmanship. Elegant, versatile and honest pieces that complement each space and enhance its personality with warmth and emotion.

Estiluz diseña y fabrica lámparas con alma, uniendo creatividad y artesanía. Piezas elegantes, versátiles y honestas que acompañan cada espacio y refuerzan su personalidad con calidez y emoción.

**ESTILUZ.COM**  
Ctra. d' Ogassa SN  
17860 St. Joan de les Abadesses  
España

Marta Masdeu  
+34 669 493 525  
mmasdeu@estiluz.com

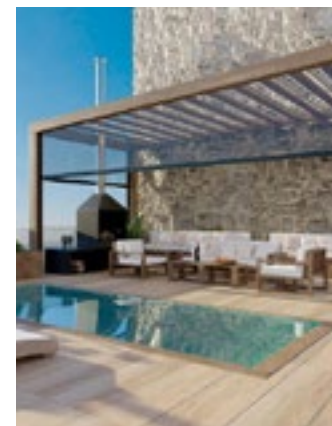

**EXPAFOL  
STAND L33**



Expafol offers the widest range of textiles for contract, nautical, and outdoor use with stain-resistant, antibacterial, fireproof, easy clean & UV resistant upholstery: the best value for money.

Expafol dispone de una amplia gama de textiles para contract, náutica y outdoor con tapicería antimanchas, antibacterias, ignífuga, easy clean y UV resistant: la mejor relación calidad-precio.

**EXPAFOL.COM**  
C/ Leonardo Torres Quevedo nº 14  
Pol. Ind. Coll de la Manyà  
08403 Granollers  
España

Alex Roselló  
+34 937 315 905  
sales2@expafol.com



**EXCEL DRYER  
STAND E23**



For over 50 years, Excel Dryer has manufactured the finest American-made, touch free hand dryers to help hospitality establishments create a hygienic environment in their washrooms.

Por más de 50 años, Excel Dryer ha fabricado los mejores secadores de manos sin contacto hechos en EE. UU. para ayudar a los establecimientos hoteleros a crear un ambiente higiénico en sus baños.

**EXCELDRYER.COM**  
Chestnut Street nº 357  
01028 East Longmeadow  
United States

Sybil Jandette  
+52 5530 3487 13  
sjandette@exceldryer.com

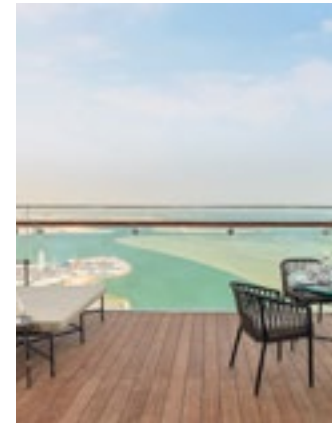

**EXTERPARK  
STAND C03**



Exterpark is a premium outdoor decking brand featuring the patented Shark clip—the only decking clip providing anyone, anywhere, with 100% accessibility.

Exterpark, marca premium de tarimas exteriores, cuenta con el clip Shark patentado, único que garantiza 100% accesibilidad y fácil mantenimiento.

**EXTERPARK.COM**  
Rbla. de Solanes nº 38-40  
08940 Cornellà de Llobregat  
España

Mario Rodríguez  
+34 660 332 590  
mario@yvya.es



**EXIT FABRICS  
STAND C07**



Upholstery fabric manufacturers with 40 years of experience. They design and manufacture technical fabrics for contract, seating, outdoor, acoustic, maritime, and healthcare sectors.

Fabricantes de tejidos de tapicería con 40 años de experiencia. Diseñan y fabrican tejidos técnicos para sectores contract, seating, outdoor, acústico, marítimo y sanitario.

**EXITFABRICS.COM**  
Pl. de la Tecnología nº 2 - Naves 1 y 2  
Pol. Ind. Santa Margarida II  
08223 Terrassa  
España

María José Navío  
+34 686 591 980  
produccion@exitfabrics.com

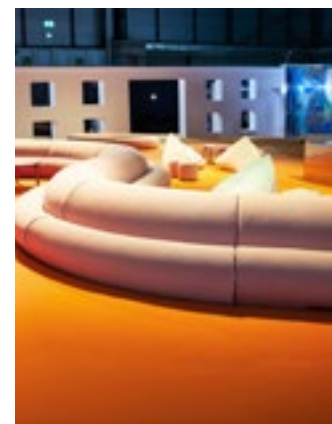

**FAMA SOLUTIONS  
STAND D19+D20**



Fama Solutions is the division of Fama focused on supplying all the necessary equipment for contract installations.

Fama Solutions es la división de Fama orientada a productos destinados para instalaciones colectivas y canal contract en general.

**FAMASOLUTIONS.ES**  
C/ Dr. Barraquer i Roviralta nº 1  
30510 Yecla  
España

José Ángel Mayor  
+34 615 633 798  
jose@fama.es



### FARRÁS HOME STAND G22

Farrás Home®, wall and ceiling covering in sheep's wool woven on looms, which combines elegance, sustainability and has excellent acoustic, thermal, and fire-retardant benefits.

**FARRASHOME.COM**  
C/ Puente de San Albin SN  
37700 Béjar  
España



Farrás Home®, revestimientos de paredes y techos, en lana de oveja tejida en telares, que combina elegancia, sostenibilidad y tiene excelentes beneficios acústicos, térmicos, y resistentes al fuego.

Salvador Viñas  
+34 686 95 81 14  
comercial@farrashome.com

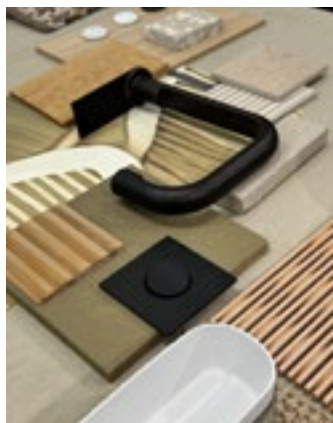

### FEDE STAND K07

FEDE SWITCH & LIGHT is a luxury brand based in Barcelona, specializing in the design and manufacture of high-end electrical switches and mechanisms for residential and hotel projects.

**FEDESWITCHANDLIGHT.COM**  
Avda. Llenguadoc nº 45-47  
08915 Badalona  
España



FEDE SWITCH & LIGHT es una marca de lujo, con sede en Barcelona, especializada en el diseño y la fabricación de interruptores y mecanismos eléctricos de alta gama para proyectos residenciales y hoteleros.

Mónica Grau  
+34 606 892 303  
mgrau@fedeswitchandlight.com



### FEELGOOD DESIGNS STAND J20

The best of traditional craftsmanship in rattan and poly rattan: chairs, stools, lounge chairs, tables, benches. Indoor & outdoor.

**FEELGOODDESIGNS.EU**  
Constantijn Huygenslaan nº 24  
1398 XH Muiden  
Netherlands



Lo mejor de la artesanía tradicional en ratán y polirratán: sillas, taburetes, tumbonas, mesas, bancos. Para interior y exterior.

Christa Frimout  
+31 643 030 426  
info@martaonline.eu

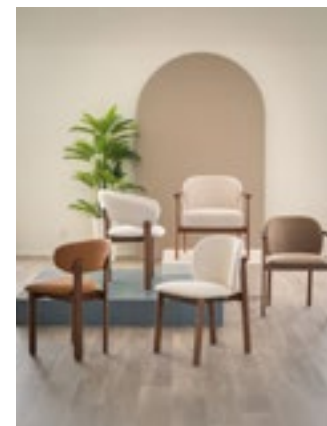

### FENABEL - THE HEART OF SEATING STAND C06

Fenabel is a manufacturer of high quality wooden chairs and tables, designed for contract spaces, combining design, durability, comfort and sustainability.

**FENABEL.PT**  
Via Rota dos Móveis I nº 624  
4585-850 Rebordosa  
Portugal



Fenabel es fabricante de sillas y mesas de madera de alta calidad, pensadas para espacios contract, combinando diseño, durabilidad, confort y sostenibilidad.

Diana Morais  
+351 915 278 889  
comercial@fenabel.pt



### FIBERDECK STAND H26

Your partner for a sustainable facade, without stains or discoloration.

**FIBERDECK.ES**  
C/ Mariano Cubí nº 7  
08006 Barcelona  
España



Su partner para una fachada sostenible, sin manchas o decoloración.

Marcelo De Santis  
+34 601 018 889  
mdesantis@felixdistribution.es



### FINSA STAND K13+K14

Finisa dedicates to the industrial transformation of wood since almost a hundred years ago, designing and manufacturing decorative and technical solutions of each space.

**FINSA.COM**  
Ctra. N-550, Km. 57 - Apdo. 127  
15707 Santiago de Compostela  
España



Finisa se dedica desde hace casi cien años a la transformación industrial de la madera, diseñando y fabricando soluciones decorativas y técnicas para cada espacio.

Guillem López  
+34 639 355 934  
g.lopez@finisa.es



**FJAKA FURNITURE**  
STAND H27

FJAKA is often associated with taking it easy and embracing a slow pace of life. They believe in the power of FJAKA, and they strive to create outdoor furniture that evokes this feeling.

**FJAKAFURNITURE.COM**  
Phytagorasstraat n° 30 - 2  
Amsterdam  
Netherlands



FJAKA se asocia a menudo con tomarse las cosas con calma y abrazar un ritmo de vida pausado. Crean en el poder del FJAKA y se esfuerzan por crear muebles de exterior que evoquen esta sensación.

Pieter den Hartog  
+0031 615 314 292  
pieter@fjakafurniture.com



**FRANCÉS BAÑÓN**  
STAND E05

Modern and functional sofas-bed since 1999. Stylish sofa bed designed to small spaces. It provides a wide range of models and fabrics both of high quality and comfort.

**FRANCESBANON.COM**  
Ctra. Villena, Km. 4.4  
30510 Yecla  
España



Sofás cama modernos y funcionales desde 1999. Sofás cama de diseño para espacios reducidos. Gran variedad de modelos y tejidos. Alta calidad y confort.

Mauro Granata  
+34 650 440 420  
director@francesbanon.com



**FLEUR AMI**  
STAND F03

Products for outdoor and indoor decoration such as pots and artificial plants.

**FLEUR-AMI.COM**  
Höhenhöfe n° 6  
47918 Tönisvorst  
Germany



Productos para la decoración exterior e interior como macetas y plantas artificiales.

Isabel Jurado  
+34 690 212 797  
garden@maceflor.com



**FREIXOTEL**  
STAND L30

FREIXOTEL fabricates premium custom hospitality furniture, blending innovation, quality, and elegance, with global reach and a showroom in Barcelona.

**FREIXOTEL.ES**  
C/ Olzinelles n° 47  
08014 Barcelona  
España



FREIXOTEL, fabricante de mobiliario hotelero personalizado, combina diseño, calidad e innovación, con presencia internacional y showroom en Barcelona.

Stephen Martínez /  
Showroom Barcelona  
+34 661 083 250  
hello@freixotel.es

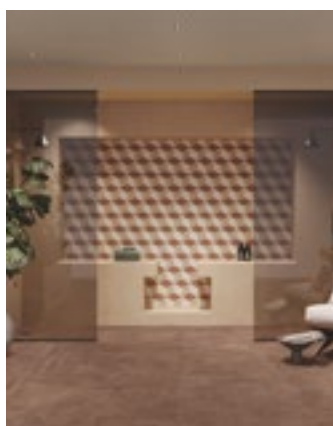

**FLORIM**  
STAND J24

FLORIM has been producing ceramic surfaces for over 60 years, standing out for its passion, innovation, and commitment to sustainability.

**FLORIM.COM**  
Via Canaletto n° 24  
41042 Fiorano Modenese  
Italy



FLORIM produce superficies cerámicas desde hace más de 60 años, destacándose por su pasión, innovación y compromiso con la sostenibilidad.

Annalisa Tallarida  
+39 3429 9010 62  
annalisa.tallarida@florim.com

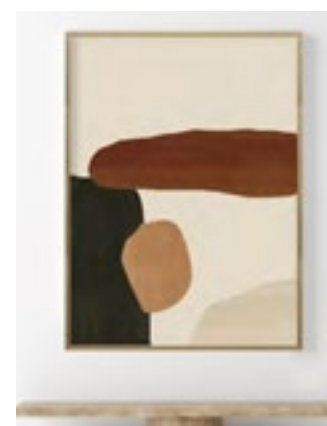

**G&G DECO**  
STAND E22

Decorative mirrors and pictures, aged mirrors, moldings, photos, paintings, canvases and digital printing.

**GANDGDECO.COM**  
C/ Levante n° 1  
08338 Premià de Dalt  
España



Espejos y cuadros decorativos, espejos envejecidos, molduras, fotos, pinturas, marcos e impresión digital.

David González  
+34 661 258 183  
david@gonzalez-arte.com



**GALA  
STAND B17**

Gala is a leading company in the manufacture of bathroom equipment. They are backed by 60 years of experience and a history shared with their clients.

**GALA.ES**  
Ctra. Madrid-Irún, Km. 244  
09007 Burgos  
España



Gala es una firma líder en la fabricación de equipamiento de baño y les avalan 60 años de experiencia y una historia compartida con sus clientes.

Oscar García  
oscar.garcia@gala.es



**GARCÍA REQUEJO  
STAND G16**

Over 60 years designing and manufacturing high-end furniture and lighting solutions, integrating advanced technology with a focus on customization.

**GARCIAREQUEJO.COM**  
Parcelas Nido R3/R5  
Pol. Ind. de Bayas  
09200 Miranda de Ebro  
España



Más de 60 años diseñando y fabricando soluciones de iluminación decorativa y técnica de alta gama, integrando tecnología avanzada con un enfoque en la personalización.

Rebeca García  
+34 947 310 624  
info@garciarequejo.com

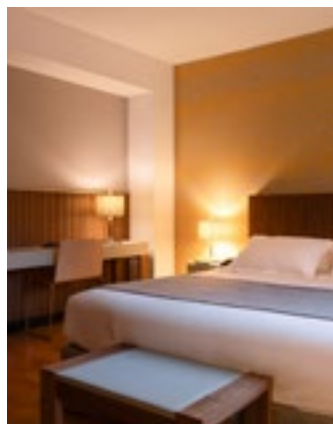

**GALEFUSIÓN  
STAND G05**

Specialist in industrial carpentry with more than 30 years of experience dedicated to the execution of furniture projects for hotel rooms and common areas.

**GALEFUSION.ES**  
C/ de l'Electrónica nº 38  
Pol. Ind. Les Guixeres  
08915 Badalona  
España



Especialistas en carpintería industrial con más de 30 años de experiencia dedicada a la ejecución de proyectos de mobiliario para habitaciones de hotel y zonas comunes.

+34 934 650 066  
info@galefusion.es



**GEDY  
STAND B06**

70 years of experience, Italian design, fast delivery and over 5,000 items to equip hotels with style, quality and sustainability.

**GEDYIBERICA.ES**  
C/ Manent nº 53  
08202 Sabadell  
España



70 años de experiencia, diseño italiano, entrega rápida y más de 5000 referencias para equipar hoteles con estilo, calidad y sostenibilidad.

Edoardo de Luca  
+39 3311 1160 849

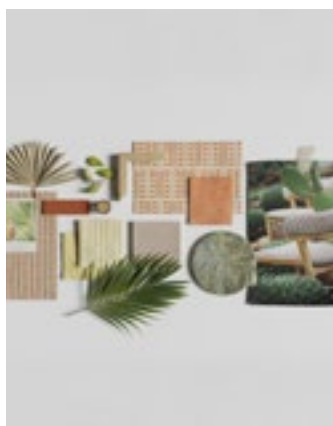

**GANCEDO  
STAND C27**

Leader in textile interior design since 1945. Gancedo is a textile publisher; it designs, publishes, manufactures, and markets fabrics, wallpaper, carpets, trimmings, and much more.

**GANCEDO.COM**  
C/ Velázquez nº 38  
28001 Madrid  
España



Líder en interiorismo textil desde 1945. Gancedo es un editor textil; diseña, edita, fabrica y comercializa telas, papeles pintados, alfombras, pasamanería y mucho más.

Emerenciano Sánchez  
+34 607 763 966  
esanchez@gancedo.com

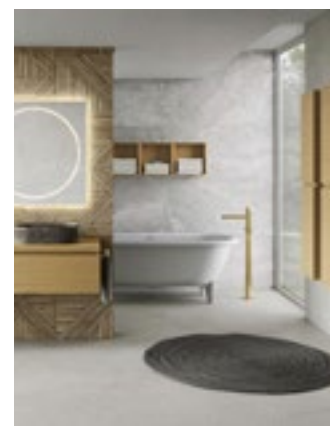

**GEMINIS  
STAND H15**

Manufacturer and wholesaler of bathroom products such as furniture, shower trays, bathtubs, faucets, shower screens, sinks and bathroom counter-tops, lighting, toilets, and bathroom accessories.

**MUEBLESGEMINIS.COM**  
Pol. Ind. Font del Radium  
C/ Francesc Duran i Reynals nº9  
08403 Granollers  
España



Fabricante y mayorista de productos para el baño como muebles, platos de ducha, bañeras, grifería, mamparas de baño, lavabos, encimeras, iluminación, inodoros y accesorios de baño.

Marta Martínez  
+34 619 044 259  
comercial@mueblesgeminis.com



**GERMANS ADROVER  
STAND K18**



Germans Adrover is specialising in manufacture of customized hotel furniture, they are capable of adapting to any design you can imagine.

Germans Adrover son expertos en fabricar mobiliario a medida, adaptándose al 100% a cualquier diseño imaginable.

**GERMANSADROVER.COM**

C/ de ses Perles nº 16  
07500 Manacor  
España

info@germansadrover.com

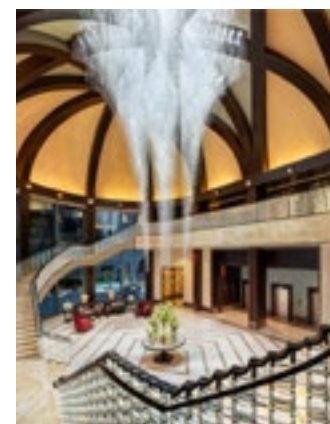

**GHIRARDI  
STAND L22**



Ghirardi is a leading company in the processing of natural stone and the realisation of exclusive, high-end projects since 1938.

Ghirardi es una empresa líder en la elaboración de piedra natural y la realización de proyectos exclusivos en piedra natural desde 1938.

**GHIRARDI.IT**

Via Santa Croce nº 94  
25001 Carpenedolo  
Italy

**Jean-Louis Yagüe**

+34 667 439 402  
spain@ghirardi.it



**GESSI  
STAND E18**



Gessi redefines luxury hospitality with exclusive bathroom environments, where elegant design, sustainable innovation, and wellness come together to create bespoke experiences.

Gessi redefine la hospitalidad de lujo con baños exclusivos que combinan diseño refinado, innovación sostenible y bienestar para experiencias personalizadas.

**GESSI.COM**

Parco Gessi  
13037 Serravalle Sesia  
Italy

Sergio de Juan  
+34 681 263 218  
sdejuansoriano@gessi.es



**GIOVANARDI  
STAND G30**



Giovanardi is the European leader in the distribution of technical fabrics and manufacturer of acrylic fibers and recycled fabrics under the Raytent brand.

Giovanardi es líder europeo en la distribución de tejidos técnicos y fabricante de fibras acrílicas y tejidos reciclados bajo la marca Raytent.

**GIOVANARDI.COM**

Via Marconi nº 63  
46039 Villimpenta  
Italy

Nicola Andreoli  
+0039 3346 2094 51  
nicola.andreoli@giovanardi.it

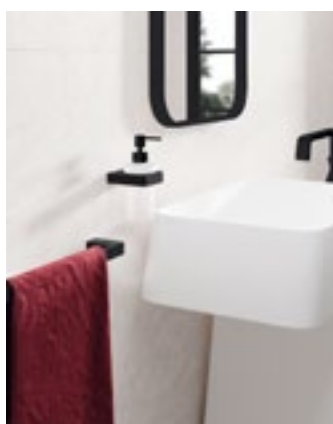

**GHESSU  
STAND K04**



Company specialised in the manufacture and distribution of bathroom, bedroom, and community products for the Hospitality sector.

Empresa especializada en fabricación y distribución de productos de baño, habitación y colectividades orientados al sector Hospitality.

**GHESSUBATH.COM**

C/ Dinamarca nº 43  
Pol. Ind. La Casaza  
50180 Utebo  
España

Vicente Fernández  
+34 976 775 757  
dir@ghessu.com

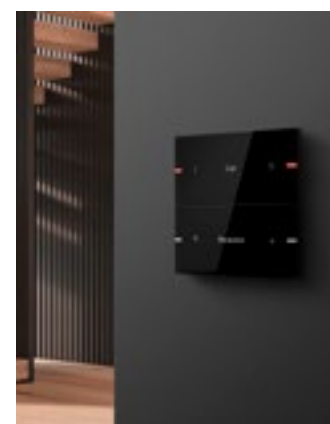

**GIRA  
STAND G11**



Gira stands for innovation, design, and functionality in home automation and smart installations, combining advanced technology with elegant aesthetics, sustainability, and connected efficiency.

Gira representa innovación, diseño y funcionalidad en domótica e instalaciones inteligentes, combinando tecnología avanzada con estética elegante, sostenibilidad y eficiencia conectada.

**GIRAIBERICA.ES**

C/ Lincoln nº 23-25  
08006 Barcelona  
España

Selene López  
+34 661 376 921  
selene.lopez@gira.com



**GLAMORA  
STAND K11**

Glamora conveys the idea of living a dream through collections of custom wallcoverings crafted with exquisite, natural and sustainable materials.

**GLAMORA.IT**  
Via Berna nº 12-14  
41049 Sassuolo  
Italy

**GLAMORA**

Glamora expresa la idea de vivir un sueño a través de colecciones de revestimientos murales personalizados realizados con exquisitos materiales naturales y sostenibles.

+39 0536 076403  
contact@glamora.it



**GLATZ  
STAND J10**

Glatz offers sunshades combining innovation and precision for enduring well-being, whether for personal or professional use. Featuring timeless design and Swiss quality.

**GLATZ.COM**  
C/ Princesa nº 31  
28008 Madrid  
España



Glatz ofrece parasoles combinando innovación y precisión para un bienestar duradero, tanto para uso particular como profesional. Mostrando un diseño atemporal y calidad suiza.

Germán Peruyero  
+34 697 494 379  
german.peruyero@glatz.com



**GLOBALCONTRACT  
STAND D17**

GlobalContract is a specialist in crafting premium hospitality furniture, combining sophistication, functionality, and bespoke design.

**GLOBALCONTRACT.PT**  
Estrada da Agra de Moreira nº 311  
4620-701 Lousada  
Portugal



GlobalContract es especialista en la fabricación de mobiliario de excelencia para hotelería, combinando sofisticación, funcionalidad y personalización.

Eduardo Lopes  
+351 255 965 385  
eduardo.projetos@globalpaint.pt

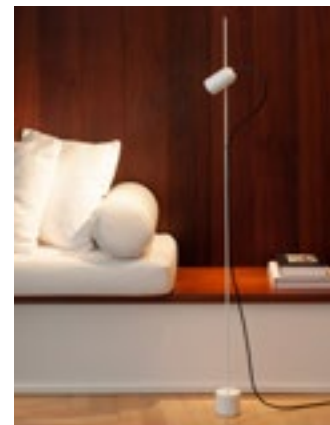

**GOFI  
STAND H25**

GOFI is a contemporary lighting and furniture design brand that produces unique products made from high-quality materials.

**GOFI.ES**  
C/ Cobalt nº 152 - 1ºB  
08907 L'Hospitalet de Llobregat  
España



GOFI es una marca de iluminación y mobiliario de diseño contemporáneo que edita productos singulares fabricados en España.

Álvaro Fernández-Goula  
+34 935 311 696  
sales@gofi.es



**GOMARCO CONTRACT  
STAND D09**

Manufacturer of mattresses and rest articles founded in 1977. It designs quality and innovative products to improve people's dreams and lives.

**CONTRACT.GOMARCO.COM**  
Ctra. Villena, Km. 3,5  
30510 Yecla  
España



Empresa fabricante de colchones y artículos de descanso fundada en 1977. Diseña productos de calidad e innovación para mejorar los sueños y las vidas de las personas.

Antonio Quintanilla  
+34 680 344 649  
aquintanilla@gomarco.com



**GRASSOLER  
STAND G01**

Grassoler is a leading Spanish company engaged in the manufacture of contemporary upholstered furniture, 100% made in Spain.

**GRASSOLER.COM**  
C/ La Clota nº 22  
08290 Cerdanyola del Vallés  
España



La empresa Grassoler es una de las primeras firmas españolas, y la más antigua, dedicada en exclusiva al mueble tapizado, fabricado íntegramente en España.

Joaquim Domingo  
+34 935 808 835  
grassoler@grassoler.com



**GREEN+DECORUM  
STAND J21**

Green+Decorum offers comprehensive decoration services using vegetation, from design to manufacturing and final installation. Specializing in customized solutions, the firm works with artificial and preserved vegetation.

**GREENDECORUM.COM**  
C/ Verdeguer nº 24  
46680 Algemesi  
España



Green+Decorum ofrece servicios integrales de decoración con vegetación, desde el diseño hasta la fabricación y el montaje final. Especializada en soluciones a medida, la firma trabaja con vegetación artificial y preservada.

Irene Clari  
+34 671 691 864  
comunicacion@greendecorum.com



**GRUPO BUK  
STAND D15+D16**

Grupo BUK is a visionary company with expertise in the development and manufacture of high-quality furniture and carpentry solutions.

**GRUPOBUK.COM**  
Rua Rainha Santa Teresa nº 304  
4580-652 Vilela  
Portugal



Grupo BUK es una empresa visionaria experta en el desarrollo y fabricación de muebles y soluciones de carpintería de alta calidad.

Jorge Alfaia  
+351 924 014 356  
sales@grupobuk.com



**GROHE  
STAND A17**

GROHE is a leading global brand for complete bathroom and kitchen equipment solutions.

**GROHE.ES**  
Avda. Sarrià nº 106 - PB  
08017 Barcelona  
España



GROHE es una marca global líder en soluciones integrales de baño y equipamiento de cocina.

Manel López  
+34 617 288 905  
manel.lopez@lixil.com



**GRUPO TOLEDO  
STAND C17**

Toledo Group, a textile accessories company for the hotel sector. With the added value of 40 years of experience and our own workshop covering more than 1,000 m². Helping to dress your world.

**GRUPOTOLEDO.COM**  
Avda. 16 de Julio nº 53  
Pol. Ind. Son Castelló  
07009 Palma de Mallorca  
España



Grupo Toledo, empresa de complementos textiles para sector hotelero. Con el valor añadido de 40 años de experiencia y taller propio con más de 1000m². Ayudando a vestir tu mundo.

Sela Andrés  
+34 971 473 010  
sela.andres@grupotoledo.com



**GROUPE GM –  
AMENITIES EXCLUSIVOS  
STAND A06**

Groupe GM - Exclusive Amenities produces and distributes cosmetics, accessories and a wide range of equipment for the hospitality sector.

**GROUPEGM.ES**  
C/ José Abascal nº 44 - 1º  
28003 Madrid  
España



Groupe GM - Exclusive Amenities produce y distribuye cosméticos, accesorios y una amplia gama de equipos para el sector de la hostelería.

+34 914 310 614  
comercial@groupegm.com

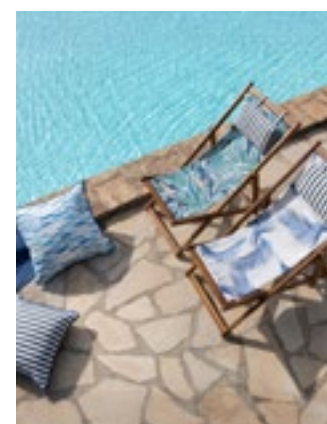

**HARBOUR  
STAND D22**

HARBOUR offers a wide range of outdoors and flame- retardant perfect for professional projects. Fabrics suitable for curtains and upholstery.

**CJMW.EU**  
Avda. de Europa nº 19  
14550 Montilla  
España



HARBOUR ofrece una amplia gama de tejidos de exterior e ignífugos ideales para proyectos profesionales. Tejidos apropiados para cortinas y tapicería.

Oficinas centrales  
+34 691 544 281  
info@cjmweu



**HERDASA  
STAND F22**

Manufacturers of wooden hangers and all kinds of auxiliary furniture with more than 60 years of experience in the market.

**HERDASA.ES**  
Ctra. N340, Km. 486  
02639 Barrax  
España



Fabricantes de perchas de madera y todo tipo de mueble auxiliar con más de 60 años de trayectoria en el mercado.

Ramón Andrés García  
+34 669 876 451  
rag@herdasa.es



**HOBBY FLOWER  
STAND C26**

Since 1974 Hobby Flower manufactures and sales furniture and Hydroplanters equipped with an exclusive self-watering system. With an extensive experience in the world of contract, hospitality & decoration.

**HOBBYFLOWER.COM**  
Avda. Joan Carles I nº 46-48  
08908 Hospitalet de Llobregat  
España



Desde 1974 Hobby Flower fabrica y comercializa mobiliario e Hidrojardineras de diseño dotadas de un exclusivo sistema de autorriego. Especializados en el mundo del contract, hospitality y decoración.

Gema Segurana  
+34 607 446 490  
gema@hobbyflower.com



**HERSTERA  
STAND G10**

Metal planters. Versatility and design for contract, landscaping, architecture and restoration projects.

**HERSTERAGARDEN.COM**  
Pol. Ind. Pla de la Bruguera  
C/ de la Conca de Barberà nº 14-16  
08211 Castellar del Vallès  
España



Jardineras metálicas. Versatilidad y diseño para proyectos contract, de paisajismo, arquitectura y restauración.

+34 937 206 141  
info@hersteragarden.com

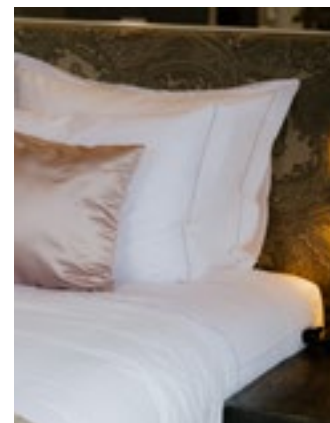

**HOMELAB  
STAND F25**

HomeLab is a Portuguese textile brand for home and hospitality that unites quality, tradition, and innovation in every detail.

**HOMELAB.PT**  
Rua Helena da Silva Vieira nº 212  
4450-767 Leça da Palmeira  
Portugal



HomeLab es una marca portuguesa de textiles para el hogar y la hotelería, que une calidad, tradición e innovación en cada detalle.

Sandra Menezes  
+351 924 014 356  
sandramenezes@homelab.pt



**HIDROBOX  
STAND J06**

Hidrobox is the leading specialist in the bathroom equipment sector, known for the design and manufacture of products such as washbasins, bathtubs, and shower trays.

**HIDROBOX.COM**  
Pda. Saloni SN  
12130 Sant Joan de Moró  
España



Hidrobox es el especialista líder en el sector del equipamiento de baño, destacado por el diseño y la fabricación de productos como lavabos, bañeras y platos de ducha.

Juanjo Urbano  
+34 607 186 348  
jurbano@hidrobox.com



**HORTALIA CONTRACT  
STAND E24**

Hortalia is a company which specialises in the manufacturing of wooden products for outdoor use, such as planters and wooden partitions for the terraces of cafés and restaurants.

**HORTALIA.NET**  
C/ Ramon Farguell nº 45  
08243 Manresa  
España



Hortalia es una empresa especializada en la fabricación de productos de madera para uso exterior como jardineras y separadores para terrazas de bares y restaurantes.

Jessica Neri  
j.neri@maxchief.eu  
+34 934 536 600



**IDEAL WORK  
STAND F05**



Ideal Work is an Italian company founded in 1997. We introduce decorative cementitious surfaces concept in a revolutionary spaces with a new beauty that is easy to live with.

Ideal Work es una empresa italiana fundada el 1997. Su objetivo es introducir el concepto de superficies cementosas decorativas, para revolucionar los espacios con una nueva belleza.

**IDEALWORK.ES**  
C/ Compositor Stravinsky nº 12-18  
08191 Rubí  
España

Xavier Pregonas  
+34 647 553 757  
xavier.pregonas@bostik.com

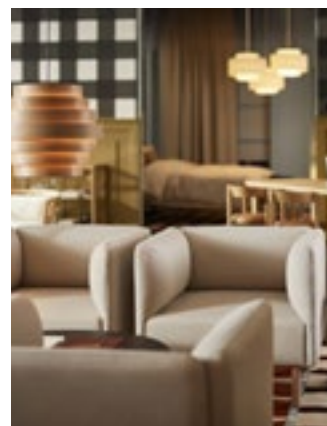

**IKEA  
STAND A30**



IKEA is a Swedish multinational that designs and sells ready-to-assemble furniture, appliances, and home accessories.

IKEA es una multinacional sueca que diseña y vende muebles listos para ensamblar, electrodomésticos y accesorios para el hogar.

**IKEA.COM/ES**  
Avda. de Matapiñonera nº 9  
28701 San Sebastián de los Reyes  
España

Joaquín Prieto  
joaquin.prieto@ingka.ikea.com



**IDEATEC  
STAND C24**



Spanish company specializing in advanced acoustic solutions for walls and ceilings, both nationally and internationally. Its catalog includes PET panels, solid wood, MDF acoustic panels, and textile panels.

Compañía española experta en soluciones acústicas avanzadas para paredes y techos, a nivel nacional e internacional. Su catálogo incluye paneles de PET, madera maciza, paneles acústicos de MDF y paneles textiles.

**IDEATEC.ES**  
Pol. Ind. Santa Fe  
C/ Comuna di Carrara nº 10  
03660 Novelda  
España

Jorge Martínez  
direccion.comercial@ideatec.es



**ILEXP ATELIER  
& CUSTOM LIGHTING  
STAND D13**



Ilexpa Atelier & Custom Lighting is a lighting company specialized in custom manufacturing.

Ilexpa Atelier & Custom Lighting es una empresa de iluminación decorativa especializada en la fabricación a medida.

**ILEXP.COM**  
C/ Maestro Serrano nº 22  
46940 Manises  
España

Jorge Cortés  
+34 637 501 232  
jorge@ilexp.com

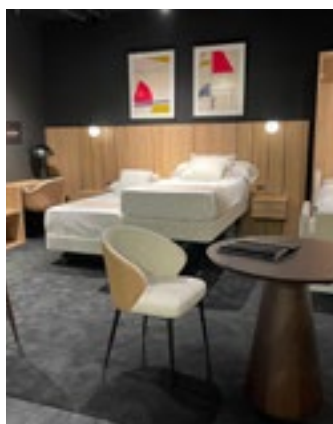

**IHM GROUP  
STAND G23+G25**



IHM GROUP, the contract brand that will dress the most dynamic rooms with its fabrics, with their lifting mechanisms, accompanied by the most personalized furniture.

IHM GROUP, la marca de contract que vestirá con sus fabricados las habitaciones más dinámicas, con sus mecanismos de elevación, y acompañados del mobiliario más personalizado.

**IHM-GROUP.ES**  
C/ Ramón y Cajal nº 6  
Pol. Ind. Las Teresas  
30510 Yecla  
España

Fausto Ortuño  
+34 625 141 482  
ihm@ihm-group.es



**IMPERIAL CARPETS  
STAND L17**



Manufacturers of Carpets and Rugs in special and customized qualities, designs, colors, and sizes for Hotels and luxury Projects.

Fabricantes de Moquetas y Alfombras en calidades, diseños, colores y medidas especiales y personalizadas para Hoteles y Proyectos de lujo.

**IMPERIAL.ES**  
Ctra. Nacional 340 - Km. 710  
03330 Crevillent  
España

Salvi Pastor  
+34 610 565 645  
spastor@imperial.es



**INCLASS  
STAND D01**

INCLASS manufactures contemporary design furniture for work environments, public spaces and private residences working closely with leading international designers.

**INCLASS.ES**  
Ctra. Estación SN  
Pol. Ind. I-4 - Parcela 5  
03330 Crevillente  
España



INCLASS fabrica mobiliario de diseño contemporáneo para entornos de trabajo, espacios públicos y residencias privadas en colaboración con reconocidos diseñadores internacionales.

[inclass@inclass.es](mailto:inclass@inclass.es)



**INNOVUS  
DECORATIVE PRODUCTS  
STAND A12**

Innovus® is Sonae Arauco's brand of decorative products that offers versatile and contemporary solutions for interior spaces.

**SONAEARAUCO.COM**  
Planta 4  
C/ Ulises nº 18  
28043 Madrid  
España



Innovus® es la marca de productos decorativos de Sonae Arauco que ofrece soluciones versátiles y contemporáneas para espacios interiores.

Enrique Quirós  
+34 607 186 348  
[equiros@sonaearauco.com](mailto:equiros@sonaearauco.com)



**INDUSTRIAS BITEX  
STAND H23**

Industrias Bitex is a Spanish company operating in the textile sector. It is specialised in the manufacture and distribution of fabrics for home decoration and the contract sector.

**INDUSTRIAS-BITEX.COM**  
Parcela 70  
Pol. Ind. Els Dos Pins  
03410 Biar  
España



Industrias Bitex es una empresa española que opera en el sector textil. Se especializa en la fabricación y distribución de tejidos para la decoración del hogar y el sector Contract.

Miguel Molina  
+34 600 888 205  
[ventas@industrias-bitex.com](mailto:ventas@industrias-bitex.com)

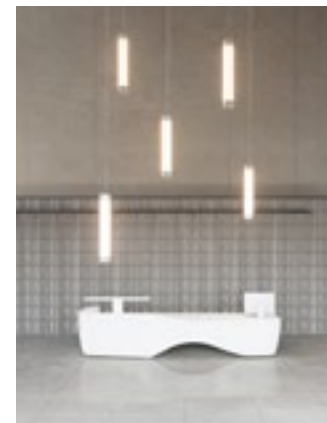

**INSOLIT  
STAND B04**

Insolit is a lighting design brand that blends creativity, craftsmanship, and technology to deliver unique, customized, and exclusive solutions.

**INSOLITBCN.COM**  
Pl. Cardona nº 7 - Bajos 2ª  
08006 Barcelona  
España



Insolit es una marca de iluminación de diseño que combina creatividad, artesanía y tecnología para ofrecer soluciones únicas, personalizadas y de alta calidad.

Jordi Nubiola  
+34 932 507 640  
[insolit@insolitbcn.com](mailto:insolit@insolitbcn.com)

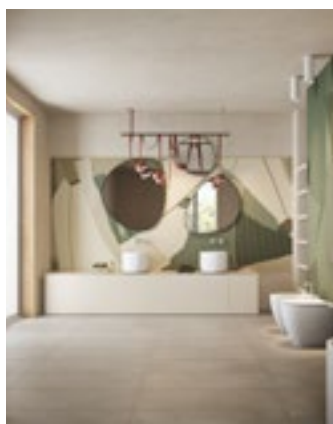

**INKIOSTRO BIANCO  
STAND C11**

Inkiostro Bianco is a creative interior design company specializing in innovative surfaces, customized decorations, and artistic collaborations.

**INKIOSTROBIANCO.COM**  
Via Monte Bianco nº 55  
41042 Fiorano Modenese  
Italy



Inkiostro Bianco es una empresa creativa de diseño de interiores, especializada en superficies innovadoras, decoraciones personalizadas y colaboraciones artísticas.

Alessandra Baroni  
+0039 0536 803503  
[info@inkiostrobianco.com](mailto:info@inkiostrobianco.com)

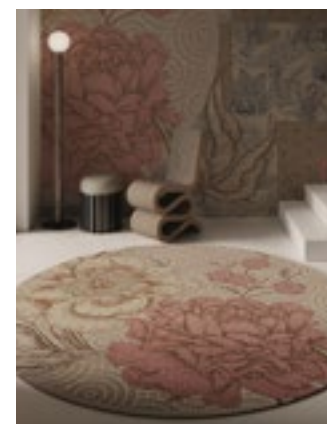

**INSTABILELAB  
STAND J04**

Instabilelab transforms spaces into atmospheres through wallpapers, upholstery fabrics and carpets.

**INSTABILELAB.COM**  
Via Rivale nº 59  
30036 Santa Maria di Sala (Venice)  
Italy



Instabilelab transforma los ambientes en atmósferas a través de papel pintado, tejidos para la decoración y alfombras.

[info@instabilelab.it](mailto:info@instabilelab.it)

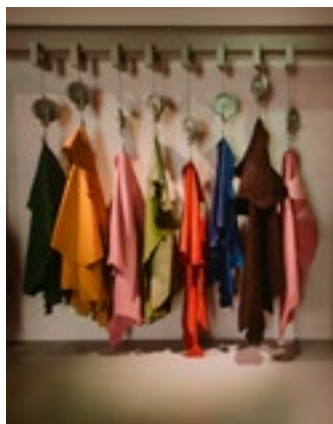

**INTER LEATHER  
STAND D10**

Since 1940, Inter Leather has been a company specialising in the design and manufacture of high-quality leathers for professionals in the contract, upholstery and fashion sectors. It offers exclusive materials that combine innovation, style and durability.

**INTERLEATHER.ES**  
C/ de Brusi, 39 - Showroom  
08006 Barcelona  
España



Desde 1940, Inter Leather es una empresa especializada en el diseño y fabricación de pieles de alta calidad para profesionales de los sectores contract, tapicería y moda. Ofrece materiales exclusivos que combinan innovación, estilo y durabilidad.

Gerard Vandijke  
+34 610 457 529  
gerard@interleather.es



**J&T BCN  
STAND G01**

J&T BCN has more than 30 years old of experience as spinner, carpet and rug weaver.

**JORDI-MAS.COM**  
C/ Martínez de la Rosa nº 21  
08205 Sabadell  
España



J&T BCN cuenta con más de 30 años de experiencia como fabricante de hilos y alfombras.

Jordi Mas  
+34 649 296 806  
info@jordi-mas.com



**IRSAP  
STAND F21**

IRSAP has been, since 1963, a leading manufacturer of designer radiators and tower rails, customisable in both colour and shape, whether low temperature or electric.

**IRSAP.COM**  
C/ Leonardo da Vinci nº 4  
Pol. Ind. Camí Ral  
08850 Gavà  
España



IRSAP es, desde 1963, fabricante líder de radiadores y toalleros de diseño, personalizables tanto en color como en forma, para trabajar a baja temperatura o eléctricos.

Davide Rampino  
+34 613 548 360  
davide.rampino@irsap.com



**JANELLI&VOLPI  
STAND J18**

Jannelli&Volpi designs and produces collections of wallpapers and wallcoverings known and admired throughout the world.

**JANNELLIEVOLPI.IT**  
Pol. Ind. El Molí  
C/ José Ridaura Alcayde nº 27  
46134 Foios  
España



Jannelli&Volpi diseña y fabrica colecciones de papeles pintados y revestimientos murales conocidos y admirados en todo el mundo.

Eduardo Ibáñez  
+34 963 169 085  
eduardo@dolzcoleccion.es

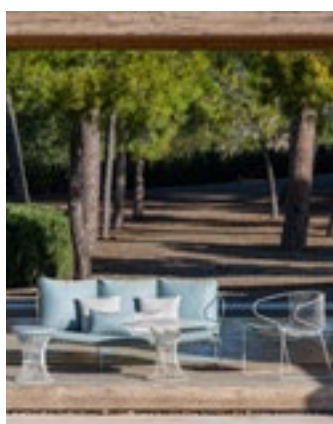

**ISIMAR  
STAND G08**

iSiMAR is a European company which designs, manufactures and worldwide distributes Mediterranean wire metal furniture for in&outdoor and contract use.

**ISIMAR.ES**  
Ctra. Salinas, Km. 1  
31110 Noain  
España

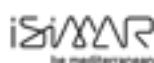

iSiMAR es una empresa europea que diseña, fabrica y distribuye en todo el mundo mobiliario mediterráneo metálico para uso interior, exterior y contract.

Clara Nicolau  
+34 674 337 989  
clara@isimar.es



**JAYSO  
STAND D26**

Manufacture of high-quality industrial design furniture for hotels and contract work, with over 30 years' experience in the sector.

**JAYSO.ES**  
C/ de Bassols nº 5  
46113 Montcada  
España



Fabricación de mobiliario de diseño industrial de calidad para hoteles y contract con más de 30 años de experiencia en el sector.

Antonio Hidalgo  
+34 673 842 210  
thidalgo@jayso.net



**JBL PROFESSIONAL  
STAND C29**



JBL Professional delivers innovative audio solutions for the hospitality sector, ensuring an immersive and high-quality sound experience.

JBL Professional ofrece soluciones de sonido innovadoras para el sector hospitality, garantizando una experiencia auditiva envolvente y de alta calidad.

**JBL.ES/PROFESSIONAL**  
C/ Garcilaso nº 11-15  
08027 Barcelona  
España

+34 934 221 811  
soporte@algamiberica.com

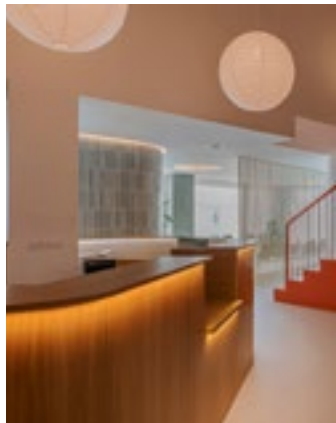

**JISO ILUMINACIÓN  
STAND E25**



A Spanish company that designs and manufactures technical and decorative LED lighting, combining energy efficiency, innovation, and contemporary style.

Empresa española que diseña y fabrica luminarias LED técnicas y decorativas, combinando eficiencia energética, innovación y estilo contemporáneo.

**JISOILUMINACION.COM**  
C/ Fuente Corachán nº 223  
Pol. Ind. La Pahilla  
46370 Chiva  
España

Javier Navarro  
+34 962 523 061  
promotor@jisoiluminacion.com

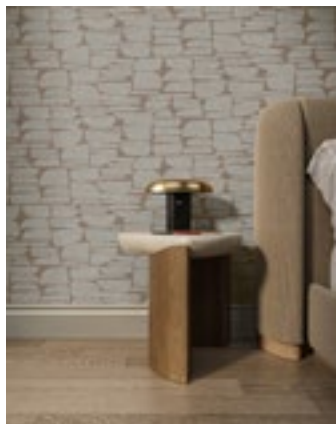

**JJOSEPHSON CONTRACT  
WALLCOVERINGS  
STAND G28**



Company specializing in the design and production of vinyl wallcoverings for Contract projects.

Empresa especializada en el diseño y fabricación de revestimientos vinílicos para proyectos Contract.



**JJOSEPHSON.COM**  
C/ Balmes nº 266  
08006 Barcelona  
España

David Lanzas  
+34 932 387 673  
david@lamaisonwalls.com



**JUNG**

MADE TO TOUCH.  
DESIGNED TO CONTROL.  
DISEÑADO PARA EL CONTROL.

JUNG.ES  

MADE IN GERMANY 1912



**JNB**  
STAND K19

JNB is a manufacturer specializing in technical fabrics for outdoor upholstery and a distributor of renowned international brands of coated fabrics for the hospitality industry.

**ELVIRACOLLECTION.ES**  
Pol. Ind. La Sinya, Naves 10-12  
08800 Vilanova i la Geltrú  
España



JNB es una empresa fabricante especializada en tejidos técnicos para tapicería exterior y distribuidor de marcas internacionales de reconocido prestigio en tejidos recubiertos para la hostelería.

Javier Noguera  
+34 667 749 925  
jnoguera@jnb.es



**JYSK**  
STAND H24

International retailer specialising in sleeping, indoor and outdoor furniture and decorative items for the home. The B2B area specialises in advice and sales to companies and professionals.

**JYSK.ES**  
C/ Alto Gaspar del Haro nº 15  
46380 Cheste  
España



Retailer internacional especializado en descanso, mobiliario de interior y exterior y artículos de decoración para el hogar. El área B2B se especializa en asesoramiento a empresas y profesionales.

Alberto Provenzano  
+34 672 655 780  
albg@jysk.com



**JNF-ARCHITECTURAL**  
STAND C15+C16

JNF develops and produces architectural hardware in stainless steel, combining innovation, design, and functionality for all types of projects.

**JNFHARDWARE.COM**  
Rua Mimosas nº 849-851  
Z. Ind. Mimosas  
4510-329 Gondomar  
Portugal



JNF desarrolla y produce herrajes para arquitectura en acero inoxidable, con innovación, diseño y funcionalidad para todo tipo de proyectos.

Miguel Vasconcelos  
+351 224 663 230  
miguel.vasconcelos@jnf.pt



**KAVE HOME**  
STAND J07

Kave Home is a furniture and decoration design firm present in more than 80 countries, with over 140 points of sale worldwide. It understands design as a way of bringing inspiring spaces to life.

**KAVEHOME.COM**  
Av. Diagonal nº 488  
08006 Barcelona  
España



Kave Home es una firma de diseño de muebles y decoración presente en más de 80 países, con más de 140 puntos de venta en todo el mundo. Entiende el diseño como una forma de dar vida a espacios que inspiran.

Albano Moreno  
+34 676 022 408  
albano@kavehome.com



**JUNG**  
STAND K21

Jung is a provider of automation and control solutions for electrical installations that contribute to the energy efficiency and sustainability of hotels.

**JUNG.COM**  
Avda. El Pla nº 9  
Pol. Ind. El Pla  
Lliçà de Vall. España



Jung es un proveedor de soluciones de automatización y control de instalaciones eléctricas que contribuyen a la eficiencia energética y sostenibilidad de los hoteles.

Ikram Laghzaoui  
+34 683 673 741  
i.laghzaoui@jungiberica.es

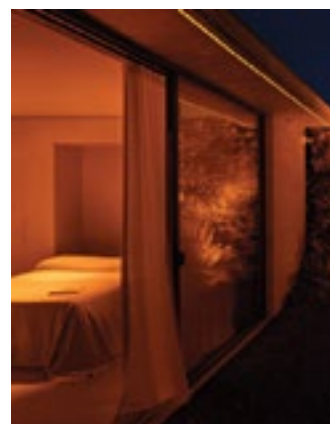

**KERAI**  
STAND G31

Kerai designs mindful lighting with 1001K technology, color precision and noble materials, transforming everyday spaces into calm and embracing havens.

**KERAI.ES**  
Avda. Conde de Llobregat nº 113  
08760 Martorell  
España



Kerai crea iluminación consciente con tecnología 1001K, precisión cromática y materiales nobles, transformando espacios en refugios de calma y bienestar.

Han Zhang  
+34 937 766 722  
info@kerai.es

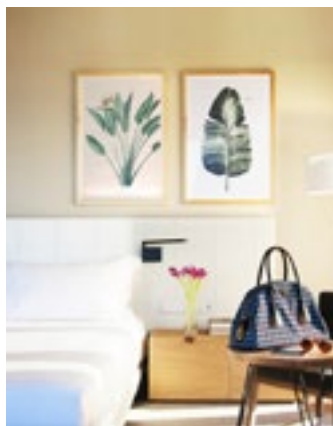

**KHAMA HOTEL  
STAND J11**

KHAMA Hotel manufactures quality products that add value to the guest and optimise the hotel's housekeeping.

**KHAMAHOTEL.COM**  
C/ Balmes nº 266  
08006 Barcelona  
España



KHAMA Hotel fabrica productos de calidad que aportan valor al huésped y optimizan el housekeeping del hotel.

Mario Sanchez  
+34 671 083 786  
msanchez@ecus.es



**KP  
STAND A22**

KP develops its activity in the edition, manufacture and confection of bespoke rugs and modern carpets. Based in Madrid and with more than 50 years of experience in the sector.

**ALFOMBRASKP.COM**  
C/ Escalada nº 9-11  
28860 Paracuellos de Jarama  
España



KP desarrolla su actividad en la edición, fabricación y confección de alfombras a medida y moquetas modernas. Con sede en Madrid y una experiencia en el sector de más de 50 años.

Luis Aguado  
+34 615 444 304  
comercial@alfombraskp.com



**KOLMÖ LIGHTING  
STAND G20**

Designed and handmade in Spain, each Kolmö creation blends noble materials with a contemporary vision. Subtle forms, raw textures and a light that reveals the beauty of time.

**KOLMO.ES**  
09400 Burgos  
España



Diseñadas y hechas a mano en España, cada creación de Kolmö une materiales nobles y una mirada contemporánea. Formas sobrias, texturas vivas y una luz que revela la belleza del tiempo.

Alfredo Benito  
+34 653 903 575  
info@kolmo.es



**KRISKADECOR  
STAND H08**

KriskaDecor creates fully customisable projects with aluminium chain links, providing architects and designers with a wide range of solutions.

**KRISKADECOR.COM**  
Ctra. Rojals nº 4  
43400 Montblanc  
España



KriskaDecor crea proyectos totalmente personalizados con eslabones de aluminio, ofreciendo a arquitectos y diseñadores una amplia gama de soluciones.

info@kriskadecor.com



**KOMOOM  
STAND H10**

Komoom, a specialist in the manufacture of indoor and outdoor products for the world of relaxation, expands its KUTEN collection.

**KOMOOM.EU**  
Pol. Ind. La Campiña  
C/ Islas Canarias nº 18-25  
41400 Écija  
España



Komoom especialista en la fabricación de productos indoor y outdoor para el mundo del descanso, amplía su colección KUTEN.

José Manuel Jiménez  
+34 651 832 296  
direccion@komoom.eu

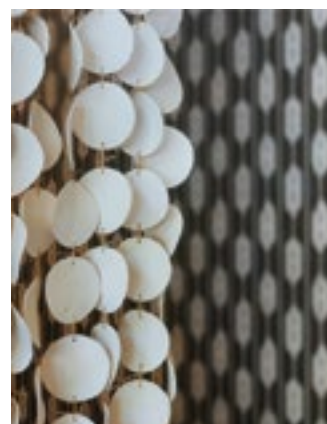

**LA NAVE HOME  
STAND J25**

La Nave Home stands out as the most versatile and customisable option in interior design for hospitality, with agile and responsible production in Spain.

**LANAVEHOME.COM**  
C/ Diseño nº 26 - Nave 55  
28906 Getafe  
España



La Nave Home se destaca como la opción más versátil y personalizable en diseño de interiores para hospitality, con producción ágil y responsable en España.

Elena Herrero  
+34 916 838 777  
elenaherrero@lanavehome.com

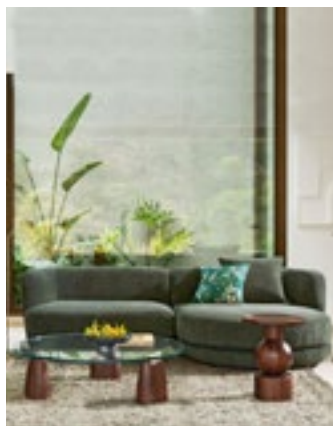

**LA REDOUTE  
STAND E20**

La Redoute brings unique home solutions, integrating quality and design in their furniture, décor, and textiles.

**LAREDOUTE.ES**  
C/ Tuset nº 10, 8º-2º  
08006 Barcelona  
España

La Redoute ofrece propuestas únicas para el hogar, combinando calidad y diseño en muebles, decoración y textiles.

pro@laredoute.es



**LEDSC4  
STAND C12**

Indoor and outdoor lighting brand for all types of spaces and projects.

**LEDSC4.COM**  
C/ Afores SN  
25750 Torà  
España

Marca de iluminación de producto indoor y outdoor para todo tipo de espacios y proyectos.

Cristina Hernández  
+34 973 468 101  
spain@ledsc4.com



**LAUFEN  
STAND B01**

LAUFEN is a Swiss manufacturer and one of the global leaders in the production of premium bathroom products.

**LAUFEN.ES**  
C/ José Abascal nº 57  
28010 Madrid  
España

LAUFEN es un fabricante suizo y uno de los líderes mundiales en la producción de productos de baño de gama premium.

info@es.laufen.com



**LICO SWISS QUALITY FLOORS  
STAND D02**

Lico offers high quality solutions in the flooring and wall coverings sector with production in Müstair (Switzerland).

**LICOIBERICA.COM**  
Pol. Ind. Molí del Racó - Nave 2  
08770 Sant Sadurní d'Anoia  
España

Lico ofrece soluciones de alta calidad en el sector de pavimentos y revestimientos de pared con producción en Müstair (Suiza).

Sergio Sarmiento  
+34 682 286 752  
sergio.sarmiento@licoiberica.com



**LECHUZA  
STAND F03**

At LECHUZA you will find a large selection of self-watering pots and planters that are characterised by their above-average resistance and long service life.

**MACETASLECHUZA.ES**  
Cº. de los Huertos SN  
46210 Picanya  
España

En LECHUZA encontrarás una gran selección de macetas y jardineras de autorriego caracterizadas por su resistencia superior a la media y por su larga vida útil.

Isabel Jurado  
+34 690 212 797  
garden@maceflor.com



**LLANSOLA  
STAND E10**

Llansola specialises in manufacturing top-quality porcelain stoneware shower trays. It combines advanced production technology with carefully considered design to offer aesthetic and functional solutions.

**HERMANOSLLANSOLA.COM**  
Ptda. Correntilla SN  
12130 Sant Joan de Moró  
España

Llansola se especializa en la fabricación de platos de ducha de gres porcelánico de la más alta calidad. Combina avanzada tecnología de producción con un diseño cuidadosamente estudiado para ofrecer soluciones estéticas y funcionales.

Abderrahmane Kaci Lounici  
+34 644 493 436  
export@hermanosllansola.com



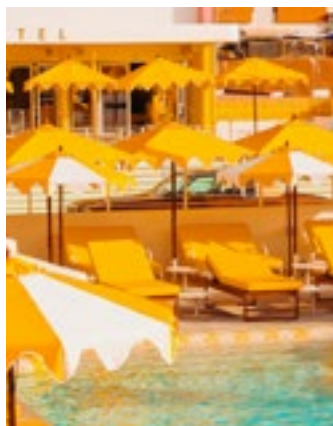

**LOBSTER'S DAY  
STAND A20**

Lobster's Day is a manufacturer of handmade fiberglass outdoor furniture and parasols for the contract sector.

**LOBSTERSDAY.COM**  
C/ Mare de Déu del Far nº 14  
08500 Vic  
España



Lobster's Day es un fabricante de mobiliario exterior fabricado a mano en fibra de vidrio y parasoles para el sector contract.

+34 938 893 602  
lobstersday@lobstersday.com

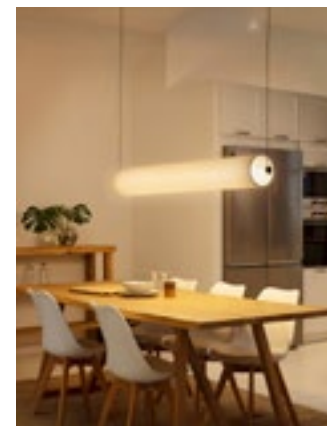

**LUXCAMBRA  
STAND J23**

Luxcambra works to create lighting designs and solutions that help to improve our surroundings by creating unique atmospheres.

**LUXCAMBRA.COM**  
C/ Ramón y Cajal nº 43  
08012 Barcelona  
España



Luxcambra trabaja para crear diseños y soluciones de iluminación que contribuyan a mejorar los espacios que nos rodean y generar atmósferas con personalidad.

Roger Cambra  
+34 934 365 953  
lux@luxcambra.com



**LOLA GLAMOUR  
STAND G18**

Artisan furniture with an artistic soul tailor-made.

**LOLAGLAMOUR.COM**  
Pol. Ind. de la Dehesa SN  
42200 Almazán  
España



Muebles artesanos con alma artística fabricados a medida.

+34 606 990 765  
info@lolaglamour.com



**LUZENITH  
STAND F01**

Luzenith is the solution for lighting projects, integrating customized systems with efficiency, current regulations, and specialized support.

**LUZENITH.ES**  
C/ Matadero nº 53  
46469 Beniparrell  
España



Luzenith es la solución para proyectos de iluminación, integrando sistemas personalizados con eficiencia, normativa vigente y soporte especializado.

Juanjo Castilla  
+34 961 200 600  
info@jumavi.com



**LUTTUM  
STAND A19**

LUTTUM manufactures sustainable decorative coatings. The beauty of design is an act of care. An artisanal, responsible aesthetic.

**LUTTUM.COM**  
C/ Aguas Bravas nº 16  
46185 La Pobla de Vallbona  
España



LUTTUM fabrica revestimientos decorativos sostenibles. La belleza del diseño es un acto de cuidado. Estética artesanal y responsable.

Jorge Cárdenas  
+34 677 636 851  
jorge@luttum.com

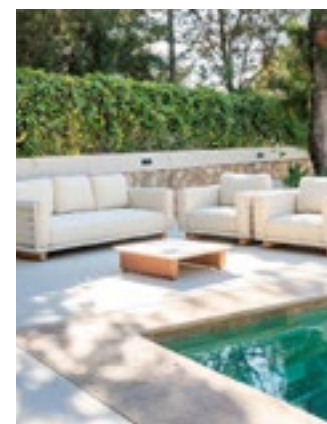

**MAJESTIC GARDEN  
STAND L34**

Exclusive outdoor furniture design, combining aesthetics, comfort, and durability to create unique spaces to live, unwind, and enjoy.

**DISTRIBUCIONESLUNASA.COM**  
C/ Carlo Goldoni 17C  
29004 Málaga  
España



Diseño de mobiliario exterior exclusivo, combinando diseño, confort y durabilidad para crear espacios únicos donde vivir, relajarse y disfrutar.

Alba Luna  
albaluna@distribuciones-luna.com



**MARAZZI**  
STAND F13+F14

Marazzi is the best-known brand in the international ceramics sector, recognized as synonymous with quality ceramics and a symbol of the best "made in Italy".

**MARAZZI.ES**  
Avda. Enrique Gimeno nº 317  
12006 Castellón de la Plana  
España



Marazzi es la marca más conocida en el sector cerámico internacional, reconocida como sinónimo de cerámica de calidad y símbolo del mejor "made in Italy".

Miguel Salido  
+34 607 759 085  
miguel.salido@marazzigroup.com

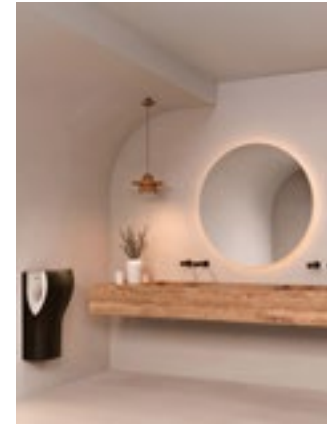

**MEDICLINICS**  
STAND G09

Mediclinics offers quality solutions in hand dryers and washroom equipment, combining design, functionality and innovation.

**MEDICLINICS.ES**  
C/ Industria nº 54  
08025 Barcelona  
España



Mediclinics ofrece soluciones de calidad en secadores de manos y equipamiento para baños colectivos, combinando diseño, funcionalidad e innovación.

Sergio Zabala  
+34 934 464 700  
info@mediclinics.com

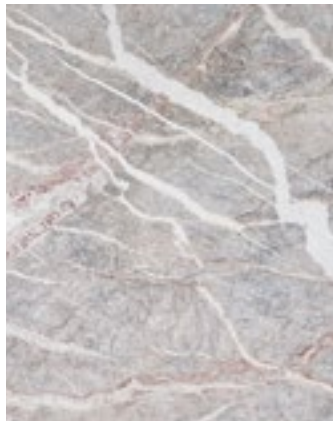

**MARGRAF**  
STAND D24

Margraf combines over a century of experience, technological innovation, and sustainability, offering high-quality materials for architecture and design.

**MARGRAF.IT**  
Via Marmi nº 3  
36072 Chiampo  
Italy



Margraf une más de un siglo de experiencia, innovación tecnológica y sostenibilidad, ofreciendo materiales de alta calidad para arquitectura y diseño.

Elisa Barbieri  
+39 3207 684 369  
el.barbieri@margraf.it



**METAL FACTORY**  
STAND G24

METAL FACTORY is the new section of outdoor furniture by IHM and metal furniture in general.

**ADMMETALFACTORY.COM**  
Pol. Ind. Las Teresas  
C/ Ramón y Cajal nº 6  
30510 Yecla  
España



METAL FACTORY es la nueva sección de mobiliario de exterior by IHM y amueblamiento metálico en general.

Pedro Martínez  
+34 606 468 218  
info@ihm-group.es



**MARPE DESCANSO**  
STAND C09

Marpe Descanso, a specialised manufacturer of bedding products, combines technology and ergonomic design to offer equipment that enhance well-being and comfort.

**CONTRACT.MARPEDESCANSO.COM**  
C/ Velázquez SN  
Pol. Ind. Mariola  
45511 Huecas  
España



Marpe Descanso, fabricante especializado en equipos de descanso, combina tecnología y diseño ergonómico ofreciendo productos que mejoran bienestar y confort.

Alberto Pérez  
+34 648 944 756  
contract@marpedescanso.com

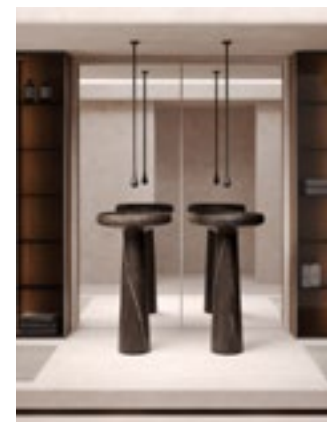

**MIBAÑO DESIGN**  
STAND H20+H21

Mibaño is a leading manufacturer of high-end bathroom furniture with over 40 years of experience in the sector.

**MIBANO.COM**  
Ctra. de Orihuela, Km 2.5  
03190 Pilar de la Horadada  
España



Mibaño es una empresa líder en la fabricación de muebles de baño de alta gama con más de 40 años de experiencia en el sector.

Adrián Moya  
+34 868 787 111  
pedidos@espaciomogar.com



**MINGUELA**  
STAND G13



Minguela designs and manufactures functional and aesthetic technical doors, ideal for hotels and customized architecture and interior design projects.

Minguela diseña y fabrica puertas técnicas funcionales y estéticas, ideales para hoteles y proyectos de arquitectura e interiorismo personalizados.

**MMMINGUELA.COM**  
Avda. San Miguel nº 94  
47420 Iscar  
España

Onésimo García  
+34 653 504 463  
ogarcia@mmminguela.com

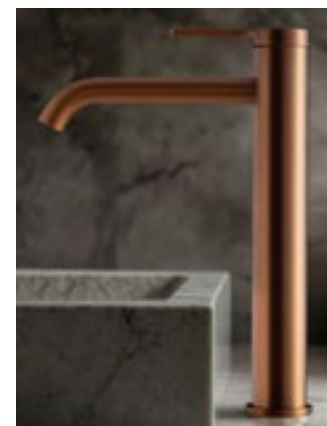

**MK LINE**  
STAND D14



MK Line was born with the purpose of enjoying and preserving water: less impact, more design.

MK Line nace con el propósito de disfrutar y preservar el agua: menos impacto, más diseño.

**MIRTAK.COM/MKLINE**  
C/ Morera nº 6  
Pol. Ind. Polingesa  
17457 Riudellots de la Selva  
España

Guillem Carvajal  
+34 660 528 830  
guillem@mirtak.es



**MIRPLAY ACOUSTICS**  
STAND A03



Mirplay Acoustics was created with the mission of bringing comfort and acoustic design to all types of spaces by means of acoustic panels and acoustic booths in which to make calls or hold meetings.

Mirplay Acoustics nace con la misión de llevar el confort y diseño acústico a todo tipo de espacios mediante paneles acústicos y cabinas acústicas en las que poder realizar llamadas o reuniones.

**MIRPLAYACOUSTICS.COM**  
Pol. Ind. Morera - La Mallola, Km. 28,7  
08279 Avinyó  
España

Josep Simón  
+34 674 986 296

jsimon@mirplayacoustics.com



**MOBBOLI**  
STAND J01



Mobboli manufactures sustainable furniture for contract and hospitality spaces. Its pieces integrate design, functionality and environmental commitment, using responsible materials and local production.

Mobboli fabrica mobiliario sostenible para espacios contract y de hostelería. Sus piezas integran diseño, funcionalidad y compromiso medioambiental, empleando materiales responsables y producción local.

**MOBBOLI.COM**  
C/ Brújula nº 18  
Pol. Ind. Charco de los Peces  
28850 Torrejón de Ardoz  
España

Pablo Cerdá  
+34 672 368 714  
pabloc@mobboli.com



**MISSMIRROR**  
STAND D04



Missmirror designs customizable LED mirrors, combining design, technology, and unique finishes for all types of spaces and professional projects.

Missmirror diseña espejos LED personalizables, combinando diseño, tecnología y acabados únicos para todo tipo de espacios y proyectos profesionales.

**MISSMIRROR.EU**  
Ctra. A-6001, Km. 3,8  
23100 Mancha Real  
España

Pedro Hervás  
+34 620 51 3195  
ph@missmirror.eu

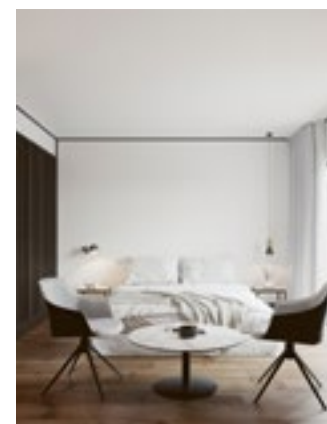

**MOBLIBERICA**  
STAND A04



Mobliberica is an innovative company dedicated to manufacturing, entirely in its facilities, indoor furniture to create both domestic and contract environments.

Mobliberica es una empresa innovadora dedicada a fabricar, íntegramente en sus instalaciones, mobiliario de interior para crear ambientes tanto domésticos como de contract.

**MOBLIBERICA.COM**  
Ctra. N-340, Km. 704,4  
03330 Crevillent  
España

Francisco Illán  
+34 646 976 481  
francisco.illan@mobliberica.com



**MODEE  
STAND C10**

MODEE - Mineral wall, slabs & tiles.

**MODEE.DESIGN/ES**  
Ul. Ignacego Prądzyńskiego n° 24-A  
63-000 Środa Wielkopolska  
Poland



MODEE - Revestimientos minerales de pared, losas y baldosas.

Alberto Cerdeira  
+34 607 646 436  
a.cerdeira@decora.pl



**MOINSA  
STAND F13+F14**

Comprehensive design and interior equipment solutions for your business, supporting you through all phases of the project.

**MOINSA.COM**  
C/ Plasencia n° 49  
28935 Móstoles  
España



Soluciones integrales de diseño y equipamiento de interiores en tu negocio, acompañándote en todas las fases del proyecto.

David Tirado  
+34 916 648 800  
interiorismo@moinsa.es

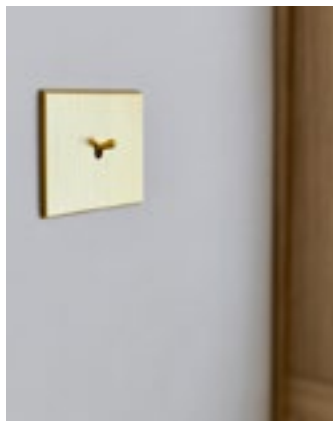

**MODELEC  
STAND G29**

MODELEC is a French manufacturer of high-end switches, since 1976.

**MODELEC.COM**  
Rue de la Chasière n° 8  
Z. A. Méré Gare  
78490 Méré  
France



MODELEC es un fabricante francés de mecanismos de alta gama, desde 1976.

Encarnation Chauvet  
+33 679 743 206  
e.chauvet@modul.com



**MONRABAL CHIRIVELLA  
STAND H02**

Manufacturer of furniture, carpentry and integral equipment since 1920. Hotel projects, coliving, student residences.

**MONRABALCHIRIVELLA.COM**  
Ctra. Real de Madrid, 16  
46469 Beniparrell  
España



Fabricante de mobiliario, carpintería y equipamiento integral desde 1.920. Proyectos hoteleros, coliving, residencias estudiantes.

José Miguel Pascual  
+34 654 566 997  
jmonrabal@gmail.com



**MOGNO WOODS  
STAND A18**

Born in the heart of the Galician contract sector, Mogno Woods manufactures wood veneer solutions: decorative surfaces, technical profiles, and auxiliary processes.

**MOGNO.ES**  
C/ Méndez Núñez n° 51 - P3  
36900 Marín  
España



Nacida en el corazón del contract gallego, Mogno Woods fabrica soluciones en chapa de madera: superficies decorativas, perfiles técnicos y procesos auxiliares.

info@mogno.es

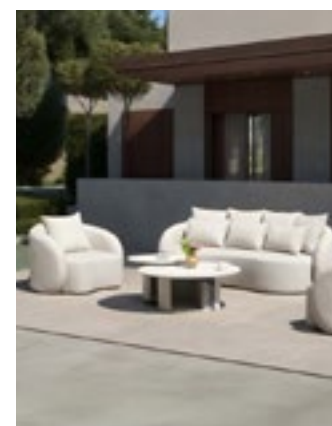

**MOOMA DESIGN  
STAND E03**

They are experts in terrace and garden furniture, offering solutions for the home and contract, combining quality, innovation and design.

**MOOMA.ES**  
Avda. Jaime I n° 10  
46450 Benifaió  
España



Expertos en mobiliario de terraza y jardín, ofreciendo soluciones para el hogar y contract, fusionando calidad, innovación y diseño.

+34 960 046 946  
comercial@mooma.es



**MOPAL  
STAND C22**

Mopal Tapizados is a leader in the manufacture of sofa beds, relax armchairs, lifts and contract.



Mopal Tapizados es líder en la fabricación de sofás cama, sillones relax, elevadores y contract.



**MOPALTAPIZADOS.COM**

Pol. Ind. Las Teresas  
Avda. Juan Carlos I nº 83  
30510 Yecla  
España

Alejandro López  
+34 638 624 757  
compras@mopaltapizados.com

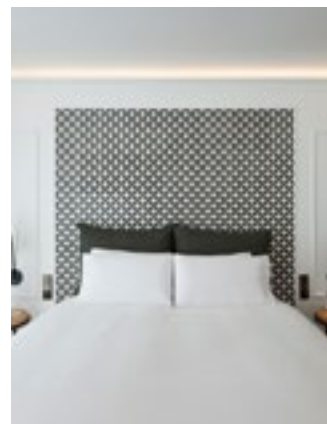

**MOSAICS TORRA  
STAND L16**

Design, manufacture and marketing of encaustic cement tiles. Reproduction of ancient encaustic cement tiles.



Diseño, fabricación y comercialización de mosaicos hidráulicos y terrazo. Reproducción de suelos hidráulicos antiguos.

**MOSAICSTORRA.COM**

C/ Deu i Mata nº 62  
08029 Barcelona  
España

Alex Torra  
609310666  
alex@mosaicstorra.com



**MORBERN EUROPE  
STAND H01**

MORBERN EUROPE is a global leader, delivering high-performance coated fabrics for contract markets, combining design, durability, and sustainability.



MORBERN EUROPE es un referente mundial en la entrega de sintéticos de alto rendimiento para el sector contract, combinando diseño, durabilidad y sostenibilidad.

**MORBERNEUROPE.COM**

Kouterstraat nº 11  
8560 Wevelgem  
Belgium

Antonio Garcia  
+34 973 23 18 66  
info@gbgrup.net



**MUANCE  
STAND H17**

Muance is a Dutch contemporary design brand with a unique focus on digital wallpaper products, printed on exceptional materials.

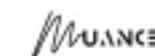

Muance es una marca de diseños modernos holandesa, dedicada a la impresión de papeles pintados impresos digitalmente sobre materiales excepcionales.

**MUANCE.EU**

Av. Comarques del País Valencià nº 157  
46930 Quart de Poblet  
España

Xarly de la Cruz  
+34 660 598 688  
info@muance.es



**MORE CONTRACT  
STAND C19**

More Contract is a design-focused furniture brand by JMS, creating chairs, tables, modular seating for cafes, hotels, and cruise ship interiors. They deliver collections built to endure—and elevate—contract spaces around the world.



More Contract es una marca de mobiliario de diseño de JMS que crea sillas, mesas y asientos modulares para cafeterías, hoteles e interiores de cruceros. Ofrecen colecciones diseñadas para perdurar y elevar los espacios Contract en todo el mundo.

**MORECONTRACT.PT**

Av. das Fontainhas nº 42  
4589-907 Rebordosa  
Portugal

Carlos Silva  
+351 917 770 125  
carlossilva@jms.pt



**MUNDILITE  
STAND H04**

Mundilite shapes the bathroom with custom-made shower enclosures, shower trays and washbasins, where design, innovation, and craftsmanship meet.



Mundilite da forma al baño con mamparas, platos de ducha y lavabos a medida, donde diseño, innovación y artesanía se encuentran.

**MUNDILITE.COM**

C/Malvasía nº 9  
Pol. Ind. Pino Blay  
46380 Cheste  
España

Alejandro Mas  
+34 663 912 243  
mundilite.comercial2@mundilite.com

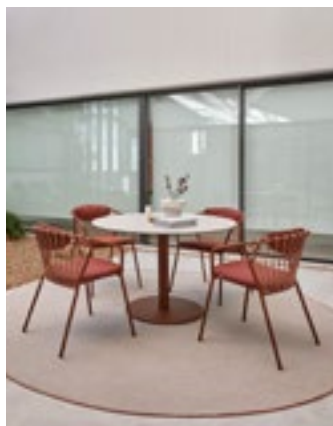

**MUSOLA  
STAND A04**

Musola is an innovative company dedicated to manufacturing, entirely in its facilities, outdoor furniture to create both domestic and contract environments.

**MUSOLA.ES**  
Ctra. N-340, Km. 704,4  
03330 Crevillent  
España



Musola es una empresa innovadora dedicada a fabricar, íntegramente en sus instalaciones, mobiliario de exterior para crear ambientes tanto domésticos como de contract.

Francisco Illán  
+34 646 976 481  
francisco.illan@mobiliberica.com



**NAVARRO AZORÍN-NA  
STAND E04**

Spanish manufacturer of handles and doors.

**NA-SPAIN.COM**  
Camino de Sax SN  
30510 Yecla  
España



Fabricante español de tiradores y puertas de armario.

José Manuel Navarro  
+34 968 751 425  
jm.navarro@na-spain.com



**MYFENESTRA  
STAND L18**

High-End curtains for hotels and public buildings.

**CLEVERBERGER-AHRENS.DE**  
An der Strusbek nº 3  
22926 Ahrensburg  
Germany



Cortinas de alta gama para hoteles y edificaciones públicas.

Magnus Clevberger  
+0049 1724 2493 91  
mc@acus-textiles.de



**NEWKER  
STAND E06**

Newker, innovative ceramic solutions for interior design and architecture. Creativity, quality and commitment to the customer. Ceramics in essence.

**NEWKER.COM**  
C/ Santa Magdalena de Pulpis nº 10  
12006 Castellón de la Plana  
España



Newker, soluciones cerámicas innovadoras para interiorismo y arquitectura. Creatividad, calidad, y compromiso con el cliente. Cerámica en esencia.

Manel López  
+34 663 805 506  
manel.lopez@newker.com



**NATURTEX  
STAND C30**

Naturtex leads in natural fiber rugs, blending tradition, sustainability, and high-quality materials with contemporary design since 1993.

**NATURTEX.ES**  
C/ Gutiérrez de Cárdenas Nº 36  
03330 Crevillent  
España



Naturtex lidera la innovación en alfombras de fibras naturales, combinando tradición, diseño sostenible y materiales de alta calidad desde 1993.

Ramón Sambola  
ramon@naturtex.es



**NEWMOR  
STAND B07**

Newmor offers you a wide range of wallpapers with thousands of designs, colors, and textures to suit every need.

**NEWMOR.COM**  
C/ Alfons XII nº 617-633  
08918 Badalona  
España



Newmor dispone de una amplia gama de papel pintado con multitud de diseños, colores y texturas para satisfacer cualquier necesidad.

Manel Morató  
+34 625 035 845  
manel.morato@sainthonore.es



**NEWTECHWOOD  
STAND A27**

Manufacturer of composite decking, siding, posts, fences and tiles with Ultrashield protection treatment.

**MAUSA.ES**  
C/ Tirso de Molina nº 2  
08940 Cornellá de Llobregat  
España



Fabricante de tarimas, revestimientos, postes, vallas y losetas en composite, con tratamiento de protección Ultrashield.

+34 933 774 050  
info@mausa.es



**NOFER  
STAND J22**

NOFER designs and manufactures equipment for collective spaces: durable, functional bathroom furniture and accessories, also suitable for hotel environments, Contract projects and common areas.

**NOFER.COM**  
Ctra. Laureà Miró nº 385-387  
08980 Sant Feliu de Llobregat  
España



NOFER diseña y fabrica equipamiento para colectividades: mobiliario y accesorios de baño funcionales y duraderos, también aptos para espacios hoteleros, Contract y zonas comunes.

Anna Cester  
+34 934 742 423  
acester@nofer.com

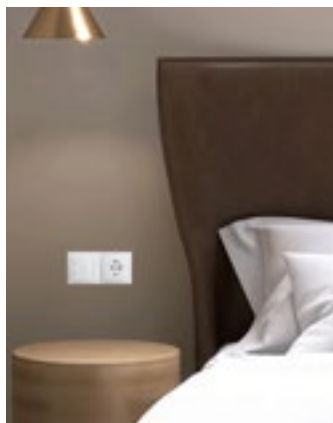

**NIESSEN  
STAND K17**

With 110 years as a leading brand in designing respectful, innovative, and functional electrical interior design, at Niessen they provide solutions that contribute to the wellbeing.

**SOLUTIONS.ABB/NIESSEN**  
C/ San Romualdo nº 13  
28037 Madrid  
España



Con 110 años como marca líder en el diseño de interiorismo eléctrico respetuoso, innovador y funcional, desde Niessen aportan soluciones que contribuyen al bienestar.

Jon Guezuraga  
+34 627 418 280  
jon.guezuraga@es.abb.com

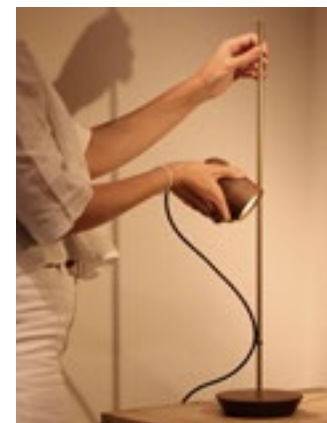

**NOMON  
STAND K09**

Nomon is a space where the passion for jewelry and furniture design merge together. An innovative and creative project where lighting and complementary furniture become the protagonists of elegance and sophistication.

**NOMON.ES**  
Ptge. Maiol nº 4  
08013 Barcelona  
España



Nomon es un proyecto innovador donde se fusiona la pasión por la joyería y el diseño de mobiliario. Donde la lámpara y el mueble complementario se convierten en los protagonistas de la elegancia y la sofisticación.

Teresa Blanco  
+34 933 186 585  
export1@nomon.es



**NOËL & MARQUET  
STAND B13**

NOËL & MARQUET is the expression of passion for interior decoration through its high-end profiles and decorative panels.

**NOEL-MARQUET.ES**  
C/ Can lletget nº 5  
08202 Sabadell  
España



NOËL & MARQUET es la expresión de la pasión por la decoración de interiores a través de sus perfiles y paneles decorativos de alta gama.

Jordi Portet  
+34 618 655 379  
jordi.portet@nmciberica.es



**NORMA DOORS  
TECHNOLOGIES  
STAND G19**

Norma is a brand of the Unidoors group, specialising in large-scale projects. With over 70 years of experience and outstanding capabilities, it offers bespoke solutions for doors, wardrobes, and panels.

**NORMA-DOORS.COM**  
Paraje Quiñones SN  
42140 San Leonardo de Yagüe  
España



Norma, marca del grupo Unidoors especializada en grandes proyectos. Sus más de 70 años de experiencia y su gran capacidad permite ofrece soluciones a medida de puertas, armarios y paneles.

Vicente Botija  
+34 617 364 334  
vicente.botija@unidoors.eu



**NV GALLERY**  
STAND J02

NV GALLERY offers premium, modern, and sustainable furniture, combining contemporary design, quality, and functionality, with accessible solutions for contract and residential projects.

**NVGALLERY.COM**  
Rue d'Argout nº 3-5  
75002 París  
France

**NV GALLERY**

NV GALLERY ofrece mobiliario premium, moderno y sostenible, combinando diseño contemporáneo, calidad y funcionalidad, con soluciones accesibles para proyectos contract y residenciales.

Alejandra Toro  
+34 699 405 619  
alejandra@nvgallery.com



**OMNITEC SYSTEMS**  
STAND K05

Omnitec Systems manufactures and distributes electronic locks, safes, silent minibars, and other hotel room accessories.

**OMNITECSYSTEMS.COM**  
C/ Retama nº 20-22  
Pol. Ind. Empresarium  
50720 Zaragoza  
España



Omnitec Systems fabrica y distribuye cerraduras electrónicas, cajas fuertes, minibares silenciosos y otros accesorios para la habitación del hotel.

Ricardo Aznar  
+34 976 107 201  
info@omnitecsystems.com

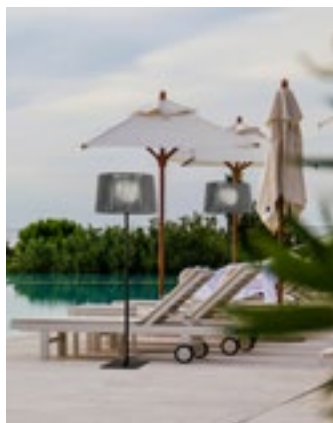

**OLÉ LIGHTING**  
STAND E15

Olé Lighting is a family business specialised in the design and manufacture of quality lamps from Valencia for the whole world.

**OLE-LIGHTING.COM**  
C/ Germanías nº 12-14  
Pol. Ind. El Pou  
46960 Aldaia  
España



Olé Lighting es una empresa familiar especializada en diseño y fabricación de lámparas de calidad desde Valencia para todo el mundo.

Carlos Martínez  
+34 675 564 514  
carlos@ole-lighting.com

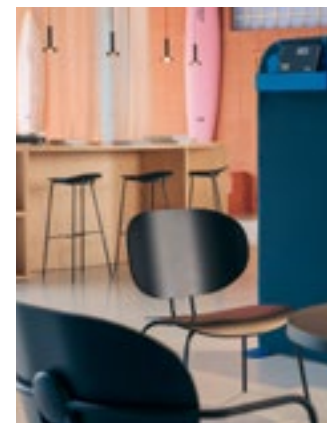

**ONDARRETA**  
STAND A08

Ondarreta is a family business that has been working in furniture design and the production of furniture since its foundation in 1977.

**ONDARRETA.COM**  
Zuaznabar Kalea nº 83  
20180 Oiartzun  
España



Ondarreta es una empresa familiar que lleva trabajando en el campo del diseño y fabricación de mobiliario desde su fundación en 1977.

+34 943 490 301  
hola@ondarreta.com



**OMIO ATELIER & DESIGN**  
STAND D06

Omio is a global contract design studio based in a corner of the Spanish Mediterranean, offering its expertise for the comprehensive development of hotel and restaurant projects.

**OMIOATELIER.COM**  
C/ d'Ovidi Montllor nº 3  
46960 Aldaia  
España



Omio es un atelier para el Contract global que desde un rincón del Mediterráneo español aporta su expertise para el desarrollo integral de proyectos hoteleros y de restauración.

Vicente Barbera  
+34 633 618 400  
vbarbera@omioatelier.com



**ONITY**  
STAND B15

Electronic locking solutions with mobile key and room technologies that maximize efficiency through connected system integration.

**ONITY.COM**  
Pol. Ind. Lanbarren  
Arañaburu Kalea nº 4  
20180 Oiartzun  
España



Cerraduras electrónicas con apertura por móvil y tecnologías de habitación que maximizan la eficiencia mediante la integración de sistemas conectados.

Mikel Gorriti  
+34 660 459 665  
mikel.gorriti@honeywell.com



## OREJUDO ARTE Y DECORACIÓN STAND G21

Orejudo designs and produces decorative sculptures and handcrafted interiors for hotels, collaborating on contract projects with tailored design solutions.

**OREJUDO.COM**  
Ctra. Madrid SN, Pol. 507 - Nave 771  
37181 Calvarrasa de Abajo  
España



Orejudo diseña y produce esculturas decorativas e interiorismo artesanal para hoteles, colaborando en proyectos contract con soluciones personalizadas.

Jorge Orejudo  
+34 633 733 369  
info@orejudo.com



## PANESPOL STAND B11

It specialises in the production of decorative coatings and three-dimensional shapes based on synthetic polymers with a wide and growing range of products.

**PANESPOL.COM**  
C/ Buixcarró nº 5  
03802 Alcoy  
España



Es una empresa especializada en la producción de recubrimientos decorativos y formas tridimensionales basadas en polímeros sintéticos, con una amplia y creciente gama de productos.

Andrea Casanova  
+34 601 331 519  
andrea@panespol.com



## PALMIRA STAND C20

At Palmira, they shape hospitality projects with integral solutions and made-to-measure furniture that combine design, quality and innovation. Unique pieces for hotels, restaurants and public spaces with their own identity.

**PALMIRA.FURNITURE**  
Ctra. Brunells SN  
17853 Tortellà  
España



En Palmira, dan forma a proyectos de hostelería con soluciones integrales y mobiliario a medida que combinan diseño, calidad e innovación. Piezas únicas para hoteles, restaurantes y espacios públicos con identidad propia.

Claudia Ferrer  
+34 621 227 733  
marketing@palmira.furniture

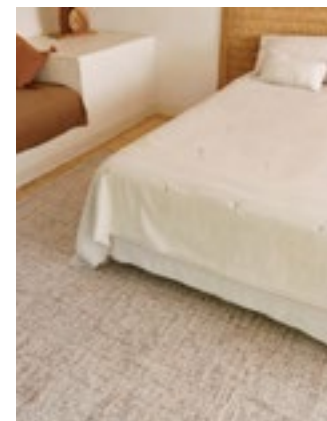

## PAPIOL ALFOMBRAS STAND F17

Papiol Alfombras was created with the aim of providing a comprehensive service in the design, manufacture, distribution, sale, washing, restoration and installation of carpets, rugs, carpet tiles and doormats.

**PAPIOL.NET**  
Cami Can Calders nº 16  
08173 Sant Cugat del Vallés  
España



Papiol Alfombras nace con vocación de prestar servicio integral en el diseño, fabricación, distribución, venta, lavado, restauración e instalación de alfombras, moquetas, losetas y felpudos.

Mireia Papiol  
+34 935 894 656  
sales@papiol.net



## PANELPIEDRA® STAND H06

PanelPiedra® are highly decorative pane for cladding walls and ceilings, in different styles, with totally realistic finishes. They are easy and quick to install and do not require any building work.

**PANELPIEDRA.COM**  
Vial Transversal 2 SN  
Pol. Ind. Municipal  
31500 Tudela  
España



PanelPiedra® son paneles de alta decoración para el revestimiento de paredes y techos, en diferentes estilos, con unos acabados totalmente realistas. De fácil y rápida colocación y sin obra.

Santiago Jimenez  
+34 941 181 091  
santiago@panelpiedra.com

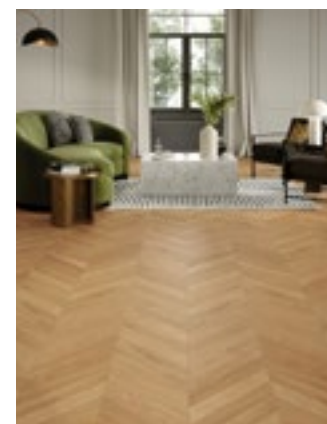

## PARADOR STAND E02

Parador is a leading international interior brand that provides quality flooring for clients who are looking for a modern aesthetic.

**PARADOR.DE**  
Millenkamp nº 7-8  
48653 Coesfeld  
Germany



Parador es una marca de interiorismo líder internacional que ofrece pavimentos para clientes que busquen una estética moderna.

Jorge Rubia  
+34 607 426 498  
jorge.rubia@parador.de

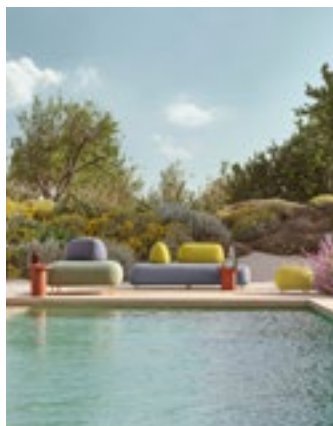

**PEDRALI  
STAND A15**

Beauty, tradition and innovation outline Pedrali soul, the Italian company producing modern furniture for the contract and residential sectors.

**PEDRALI.COM**  
Sp 122  
24050 Mornico al Serio  
Italy



Belleza, tradición e innovación caracterizan el alma de Pedrali, empresa italiana de mobiliario moderno para los sectores contract y residencial.

Dpto. Comercial  
+39 035 8358 840  
ventas@pedrali.it

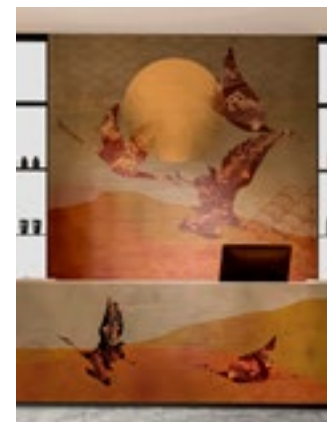

**PINTDECOR  
STAND L01**

Aluminium or Metallic WallPanels with internal layer extruded polyethylene, manufactured according to the customer sizes and printed in high resolution.

**PINTDECOR.IT**  
Via Galvani n° 7A  
47832 San Clemente  
Italy



Paneles de Aluminio o Metálicos con interno en polietileno extruido, fabricados según medidas del cliente e impresos en alta resolución.

Fabrizio Pollastrelli  
+39 3383 575 888  
fabrizio.pollastrelli@adria-art.com

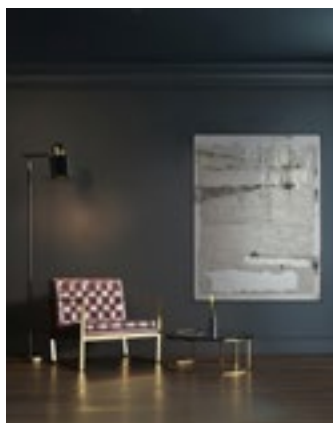

**PERSPECTIVA 10  
STAND D29**

Company dedicated to the sale, design, and creation of original artwork and decorative mirrors for interior design.

**PERSPECTIVA10.COM**  
Camino del Bovalar, 21  
Pol. Ind. La Figuera  
46970 Alaquás  
España



Empresa dedicada a la venta, diseño y creación de obras artísticas originales y espejos decorativos para interiores.

Mar Adalid  
+34 649 662 549  
mar@perspectiva10.com



**PLAKA  
STAND F23+F24**

PLAKA transforms ceramic tiles into customized solutions for contract projects, offering quality, precision, variety, and responsive service with advanced technology.

**PLAKA.ES**  
Ctra. CV-16  
12130 Sant Joan de Moró  
España



PLAKA transforma placa cerámica en soluciones personalizadas para proyectos contract, ofreciendo calidad, precisión, variedad y servicio ágil con tecnología avanzada.

Alejandro Rubert  
+34 682 368 400  
alejandro@plaka.es



**PHORMALAB  
STAND H07**

Phormalab is a leading italian brand in the infrared heater sector, distinguished by its high-end and design products capable of quickly and efficiently heating indoor and outdoor spaces.

**PHORMALAB.IT**  
Pl. Clarà n° 12 - 2º  
17800 Olot  
España



Phormalab es una marca italiana líder en el sector de calefactores por infrarrojos que se distingue por sus productos de alta gama y de diseño capaces de calentar rápida y eficazmente espacios interiores y exteriores.

Dolores Godoy  
+34 657 965 394  
info@555project.es



**PLASTICPEOPLE  
XPERIENCE LAB**

PLASTICPeople transforms all types of plastic waste into safe and beautiful 100% recycled materials. Sparkling design while improving the environment and society.

**PLASTICPEOPLE.ES**  
Camí de Sant Joan n° 18b  
43391 Vinyols i els Arcs  
España



PLASTICPeople transforma todo tipo de residuo plástico en materiales seguros y 100% reciclados. Inspirando la creatividad en el diseño y generando un impacto positivo en el medioambiente y la sociedad.

Néstor Catalán  
+34 622083343  
nestor@plasticpeople.es



**PORCELANOSA GRUPO  
STAND H09**

PORCELANOSA Grupo

Holding company with more than 50 years of experience, specialising in ceramic floor and wall tiles, kitchen and bathroom equipment and construction solutions.

Holding empresarial con más de 50 años de experiencia, especializado en pavimentos y revestimientos cerámicos, equipamiento de cocina y baño y soluciones constructivas.

**PORCELANOSA.COM**  
Ctra. Nacional 340, Km. 56,5  
12540 Villarreal  
España

José Fuster  
+34 667 182 375  
jfuster@porcelanosa.com



**RCR DECO  
STAND B09**



Company specialized in the manufacture and application of continuous cementitious and resin-based coatings and floors.

Empresa especializada en la fabricación y aplicación de revestimientos y pavimentos continuos en base cementosa y resina.

**RCRDECO.COM**  
Showroom docontract MAD  
C/ Velázquez nº 35 - 4ºD  
28001 Madrid  
España

Lourdes Carretero  
+34 699 990 059  
lourdes.carretero@rcrdeco.com



**PYTONCONTRACT  
STAND K15**

Pytoncontract

PYTONCONTRACT: specialist in contract leather, synthetics and fabrics.

PYTONCONTRACT: especialista en piel, sintético y tejido para contract.

**PYTONCONTRACT.COM**  
C/ Terol nº 9  
08830 Sant Boi de Llobregat  
España

+34 936 353 100  
pyton@pyton.com



**REVESTIMIENTO VINÍLICO  
STAND A11**



Vinyl Coating is a durable and refined decorative solution for hotels and contract spaces. The 2026 collection offers exclusive textures and instant results — perfect for renovation without construction.

Revestimiento Vinílico es una solución decorativa resistente y sofisticada para hoteles y espacios contract. Su colección 2026 ofrece texturas exclusivas y resultados inmediatos, perfecta para renovar sin obra.

**REVESTIMIENTOVINILICO.COM**  
C/ Olivar nº 44  
28343 Valdemoro  
España

Daniel Martín  
+34 613 306 662  
info@revestimientovinilico.com

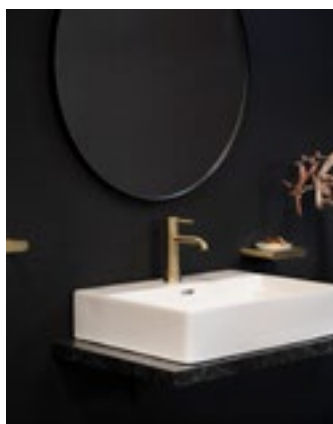

**RAMONSOLER  
STAND F07**

ramonsoler.

A wide range of bathroom and kitchen taps, shower and hydrotherapy systems and bathroom accessories, which stand out for being eco-efficient, aesthetic, comfortable and highly reliable products.

Una amplia gama de griferías para baño y cocina, sistemas de ducha e hidroterapia y accesorios para el baño, que destacan por ser productos ecoeficientes, estéticos, confortables y de alta fiabilidad.

**RSRAMONSOLER.COM**  
C/ del Vallespir nº 26  
08970 Sant Joan Despí  
España

Manel Lozano  
+34 647 436 243  
mlozano@rsramonsoler.com



**RIEL CHYC  
STAND H29**



Manufacturer of tracks, curtain rods, rollers and in general any sun protection system.

Fabricante de rieles, barras para cortina, enrollables y en general cualquier sistema de protección solar.

**RIELCHYC.COM**  
Pol. Ind. El Forseguer SN  
03460 Beneixama  
España

Guillermo Jose Muñoz  
+34 965 821 505  
gmcebian@rielchyc.com



**RMC  
STAND K22**

RMC represents excellence in high-end compact marble, offering versatile surfaces and custom solutions globally for residential and contract spaces.

**RMC.PT**  
Rua Correia da Coutinha nº 1  
3770-218 Oliveira Do Bairro  
Portugal



RMC representa la excelencia en mármol compacto de alta gama, ofreciendo superficies versátiles y soluciones personalizadas a nivel global para espacios residenciales y contract.

Madalena Campos  
+351 966 947 002  
madalenacampos@rmc.pt



**ROCO  
STAND E11**

It is Romero's signature, aimed primarily at the most demanding interior design spaces, paying attention to every detail to create perfectly harmonious environments.

**ROCO.ES**  
C/ dels Coheters SN  
Pol. Ind. Ribarroja - Sector 13  
46394 Riba Roja de Túria  
España



Es la división de Romero que se dirige principalmente a aquellos espacios de interiorismo más exigentes, que cuidan cada detalle para recrear ambientes en perfecta armonía.

Pablo Romero  
+34 610 609 286  
comercial@mueblesromero.es



**ROBIN LAMPS  
STAND J13**

Robin is a decorative lighting brand made by and for lovers of professional interior design. Our aim is to bond affordable and on-trend design lamps with an impeccable service.

**ROBINLAMPS.COM**  
C/ Tucumán nº 6 - PB  
08030 Barcelona  
España



Robin es una marca de iluminación decorativa hecha por y para los amantes del interiorismo profesional. Su objetivo es unir lámparas de diseño asequibles y de tendencia con un servicio impecable.

Cristian Pujó  
+34 667 485 220  
cpujo@robinlamps.com



**ROJAS CONTRACT  
STAND A07**

Rojas Contract is a company dedicated to the furnishing of hotel facilities, offering its clients an integral service both in civil works and in the manufacture and installation of furniture.

**MUEBLES-ROJAS.COM**  
C/ Obradors nº 16A  
08130 Sta. Perpètua de Mogoda  
España



Rojas Contract es una empresa dedicada al amueblamiento de instalaciones hoteleras, ofreciendo a sus clientes un servicio integral tanto de obra civil como de fabricación e instalación de mobiliario.

Josep Lafont  
+34 618 108 906  
p.lafont@muebles-rojas.com

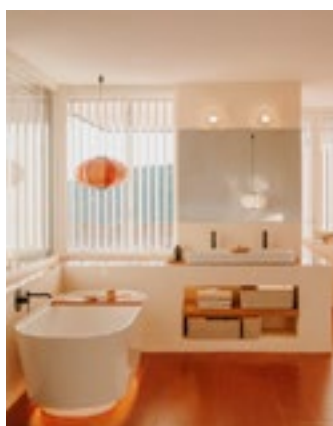

**ROCA  
STAND A01**

Roca, the leading company in bathroom space solutions, combines innovation, design, and sustainability to enhance people's quality of life and create unique wellness spaces.

**ROCA.ES**  
Avda. Diagonal nº 513  
08029 Barcelona  
España



Roca, compañía líder en soluciones para el espacio de baño, combina innovación, diseño y sostenibilidad para mejorar la calidad de vida de las personas y crear espacios de bienestar únicos.

Sergi Latorre  
+34 933 661 200

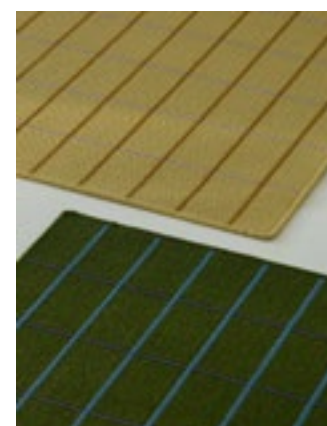

**ROLS CARPETS  
STAND C23**

Company dedicated to the design and manufacture of made-to-measure carpets and rugs with sustainable and recycled materials.

**ROLSCARPETS.COM**  
C/ Calp - Nave 71A  
Pol. Ind. Faima  
03330 Crevillent  
España



Empresa dedicada al diseño y fabricación de moquetas y alfombras a medida con materiales sostenibles y reciclados.

Jose Manuel Sánchez  
+34 627 230 770  
josemanuel@rolscarpets.com

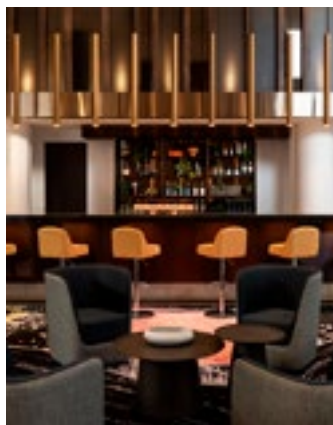

**ROVASI  
STAND B14**



At ROVASI, they know the value of lighting. They have been designing, developing and manufacturing indoor and outdoor lighting solutions for over 30 years.

En ROVASI conocen el valor de la iluminación. Desde hace más de 30 años diseñan, desarrollan y fabrican soluciones de iluminación para interior y exterior.

**ROVASI.COM**  
Rda. de la Font Grossa nº 15  
08540 Centelles  
España

Raimond Blasi  
+34 938 813 512  
raimond@rovasi.com



**SAMSUNG  
STAND K23**



Samsung inspires the world and builds the future with transformative ideas and technologies. Its Hospitality TVs adapt to the unique design of hotels and allow them to offer a premium guest's experience.

Samsung inspira al mundo y construye el futuro con ideas y tecnologías transformadoras. Sus Hospitality TV se adaptan al diseño exclusivo de los hoteles y permiten ofrecer una experiencia premium para cada huésped.

**SAMSUNG.COM**  
Avda. de la Transición nº 32 - Edificio C  
28108 Alcobendas  
España

Antonio Colino  
+34 636 391 982  
a.colino@samsung.com



**ROVIRA  
STAND D08**



GRIFERIA SANITARIA ROVIRA, S.A. is a manufacturer of tap fittings (faucets) from Barcelona Spain.

GRIFERIA SANITARIA ROVIRA, S.A. es una empresa fabricante de grifería de Barcelona, España.

**GRIFERiarOVIRA.COM**  
Pº de Sant Joan nº 7 - 2º 2ª  
08010 Barcelona  
España

Jordi Pallarès  
+34 936 830 406  
atencioncliente@griferiarovira.com



**SECRISA  
STAND G15**



Laminated decorative glass, customized according to the creative needs and specific applications of each project. This glass combines aesthetics and functionality.

Vidrios decorativos laminados, personalizados según las necesidades creativas y aplicaciones específicas de cada proyecto. Este vidrio combina estética y funcionalidad.

**SECRISA.ES**  
C/ Etileno nº 28  
47012 Valladolid  
España

Nacho Pombo  
+34 670 899 121  
nachopombo@secrisa.es



**RVA  
STAND E16+E17**



RVA has become synonymous with exceptional craftsmanship, blending premium materials with timeless design to serve both commercial and residential projects.

RVA es sinónimo de artesanía excepcional, combinando materiales de primera calidad con un diseño atemporal para proyectos comerciales y residenciales.

**RELAXVANGUARD-ATELIER.PT**  
Beco Do Recanto nº 31 - Pavilhão B, C  
4590-348 Freamunde  
Portugal

+351 255 093 838 / +351 912 225 289  
geral@relaxvanguard-atelier.pt

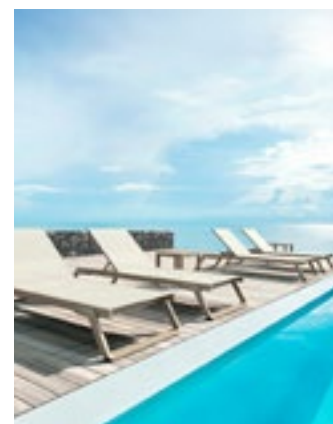

**SIESTA EXCLUSIVE  
STAND E24**



Siesta Exclusive, a leading brand in the plastic injection moulded furniture sector, offers an extensive range of furniture for use in outdoor spaces in restaurants and hotels, as well as on the terraces of bars and restaurants.

Siesta Exclusive, una destacada marca en el sector del mobiliario de inyección de plástico, ofrece una extensa gama de mobiliario para uso en espacios al aire libre de restaurantes y hoteles, así como en las terrazas de bares y restaurantes.

**SIESTA.COM.TR**  
C/ Roger de Flor nº 93-95  
08013 Barcelona  
España

Jessica Neri  
j.neri@maxchief.eu  
+34 934 536 600



**SIMON  
STAND A05**

Head of an industrial group specialised in technological solutions for lighting, light control, connectivity and electrical materials for contract (retail, hospitality, workplace) and residential projects.

**SIMONELECTRIC.COM**  
C/ Sancho de Ávila nº 66  
08018 Barcelona  
España



Grupo industrial especializado en soluciones tecnológicas de iluminación, control de luz, conectividad y material eléctrico para proyectos contract (retail, hospitality, workplaces) y residenciales.

Abel de Mingo  
+34 648 655 582  
amingo@simon.es



**SINTALA DESIGN  
STAND G17**

"Do not cut the tree", the fundamental premise of Sintala Design to work with wood through artisanal knowledge, current design and a deep love for nature.

**SINTALADESIGN.COM**  
C/ Gremio de los Canteros nº 17  
Pol. Ind. Hontoria  
40195 Segovia  
España



"No cortar el árbol", la premisa fundamental de Sintala Design para trabajar la madera con el saber artesanal, un diseño actual y un amor profundo por la naturaleza.

José Luis Aranda  
+34 660 993 254  
info@sintaladesign.com



**SKLD STUDIO  
STAND H05**

SKLD Studio experiences the perfect synthesis between design and function by international designers, where each piece tells a story of innovation.

**SKLDSTUDIO.COM**  
C/ Boquilla nº 2  
Pol. Ind. Moinsa  
46640 Moixent  
España



SKLD Studio experimenta la síntesis perfecta entre diseño y función de la mano de diseñadores internacionales, donde cada pieza cuenta una historia de innovación.

María Ros  
info@volcangrupo.com



L

O

LOLA convierte los espacios hoteleros en inteligentes y ofrece el máximo confort a los huéspedes

La solución de LOLA para hoteles permite digitalizar los espacios para un control y gestión eficiente de los recursos energéticos, y una óptima experiencia del cliente durante su estancia.

- Información del estado de la habitación en tiempo real
- Gestión y mantenimiento individualizado de los dispositivos de cada habitación
- Visualización de consumos de cada habitación
- Control del clima por habitación y en remoto

L

A



PART OF

simonelectric.com



Descubre más



**SOFFITTI PELLI  
BY MARIANO FARRUGIA  
STAND G32**



SOFFITTI produces decorative pieces and architectural panels in leather. The coverings create impactful interiors in contract spaces and residential projects.

SOFFITTI produce piezas decorativas y paneles arquitectónicos en piel. Los revestimientos crean interiorismo de impacto en espacios contract y proyectos residenciales.

**SOFFITTIPELLI.COM**

Pol. Ind. La herrada  
C/ Príncipe de Asturias nº 41  
30510 Yecla  
España

José David Valero  
+34 636 011 423  
producto@soffittipelli.com



**SOLIDFLOOR  
STAND B10**



Solidfloor has a broad product range of engineered wooden floors, laminate and LVT, in all sorts of colours and patterns. Discover an infinite range of varieties.

Solidfloor tiene una amplia gama de productos de suelos de madera multicapa, laminados y LVT, en todo tipo de colores y diseños. Descubra una gama de variedades infinitas.

**SOLIDFLOOR.COM**

C/ Rosselló nº 295  
08037 Barcelona  
España

Toni Muñoz  
+34 667 688 385  
toni@solidfloor.com.es



**SOIF  
STAND L02**



Decorative self-adhesive interior vinyl coverings that imitate noble materials.

Revestimientos vinílicos autoadhesivos de interior decorativos que imitan materiales nobles.

**SOIF.ES**

C/ Santa Clara nº 10  
08350 Arenys de Mar  
España

Albert Gràcia  
+34 937 959 050  
info@recovergrup.com

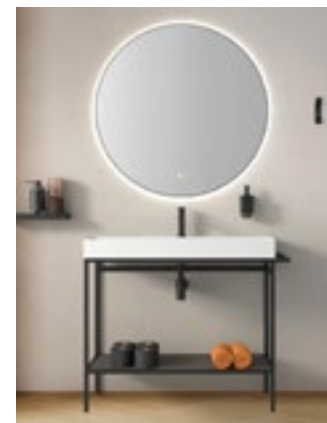

**SONIA  
STAND H28**



Sonia transforms bathrooms into functional, comfortable and personalized spaces, reflecting wellness and high-end design to enhance the customer experience.

Sonia transforma baños en espacios funcionales, cómodos y personalizados, reflejando bienestar y diseño de alta gama para mejorar la experiencia de los clientes.

**SONIABATH.COM**

Ctra. Barcelona nº 35  
46131 Bonrepós i Mirambell  
España

Pedro Montañés  
+34 620 678 479  
pmontanes@soniabath.com

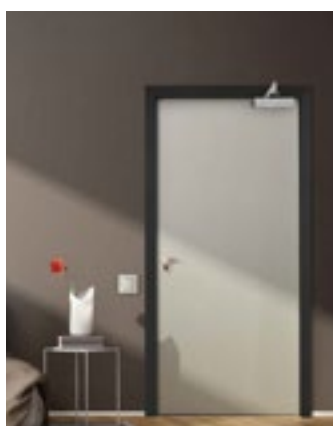

**SOLECO DOORS  
STAND B05**



Room Access Door by Soleco: modern design, high resistance, excellent acoustic insulation, and fire certification.

Puerta Room Access Door de Soleco: diseño moderno, gran resistencia, alto aislamiento acústico y certificación contra el fuego.

**SOLECOCERCOS.COM**

C/ Marjal nº 8 - Nave A  
46770 Valencia  
España

Carlos Esteve  
+34 647 927 492  
info@e-soleco.com



**SONO  
STAND C21**



Sono Tecnología Audiovisual fuses excellence in technology and interior design to create unique and immersive audiovisual experiences.

Sono Tecnología Audiovisual fusiona la excelencia en tecnología y diseño interior para crear experiencias audiovisuales únicas y envolventes.

**SONO.ES**

C/ Progrés nº 29  
08026 Cornellá  
España

Daniel Pérez  
+34 620 282 501  
dperez@sono.es



**SONPURA**  
STAND E09



With over 50 years of experience, Sonpura is a leader in rest solutions exclusively designed for the hospitality sector.

Con más de 50 años de experiencia, Sonpura es líder en soluciones de descanso diseñadas exclusivamente para el sector hotelero.

**SONPURA.COM**  
C/ Sant Miquel de Toudell SN  
08232 Viladecavalls  
Barcelona

Eloy Agredano  
+34 625 062 918  
eagredano@sonpura.es



**SPRADLING®**  
STAND F09



Spradling® is the leading manufacturer and worldwide partner for coated fabrics. Offers design and performance solutions for nearly every application to enhance any seating environment.

Spradling® es el principal fabricante y el socio a nivel mundial en materia de tapicería técnica para proyectos. Ofrece soluciones de diseño y alto rendimiento que se adaptan a casi cualquier aplicación.

**SPRADLING.EU**  
C/ Garbí nº 3  
08213 Polinyà  
España

José M. Tey  
+34 628 721 776  
j.tey@spradling.group

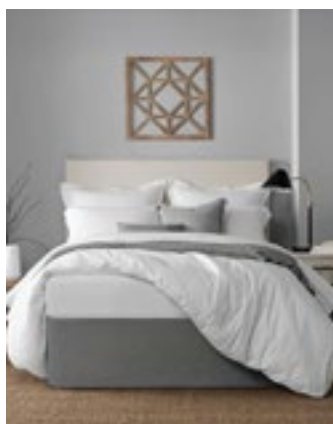

**STANDARD TEXTILE**  
STAND F20



Standard Textile is a global manufacturer and supplier of textiles used in hospitality, healthcare and other industries. Its products are designed to give your guests the memorable experience they want and deserve.

Standard Textile es fabricante y proveedor global de textiles utilizados en hostelería y salud, entre otros. Sus productos están diseñados para brindar a sus huéspedes la experiencia memorable que desean y que se merecen.

**STANDARDTEXTILE.COM**  
Xavier de Cocklaan nº 72-2  
9831 Sint-Martens-Latem  
España

Guillermo Moreno  
+34 747 779 541  
gmoreno@standardtextile.com



**STORA**  
STAND E11



Designs, manufactures, produces, and installs high-quality decorative textiles and hospitality linens. Its products are sustainable, durable, exclusive, and cost-effective, specifically created for comprehensive contract projects.

Diseña, fabrica, confecciona e instala textiles decorativos y lencería hostelera de la más alta calidad. Sus productos son sostenibles, resistentes, exclusivos y rentables, pensados para proyectos contract integrales.

**STORA.ES**  
C/ Louis Pasteur nº 2  
Parque Tecnológico  
46980 Paterna  
España

Ramón García  
+34 961 366 520  
info@stora.es



**STRONG BY FORM**  
STAND B08



Free-form wood panels, digitally optimized to combine lightness, design freedom, and natural elegance in every surface.

Paneles de madera optimizada digitalmente, con formas libres que combinan ligereza, elegancia natural y precisión en cada superficie.

**STRONGBYFORM.COM**  
C/ Javier Ferrero nº 10  
28002 Madrid  
España

Diego Lyon  
+56 688 288 310  
dlyon@strongbyform.com

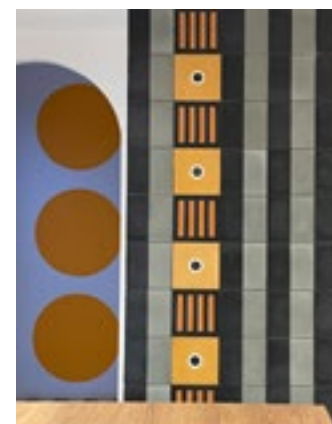

**SUDDART**  
STAND J19



SUDDART is a studio creating handcrafted tiles and furniture, blending tradition, modern design, and sustainable practices.

SUDDART es un estudio que crea baldosas y muebles artesanales, fusionando tradición, diseño moderno y sostenibilidad.

**SUDDART.COM**  
C/ San Rafael nº 36  
08001 Barcelona  
España

Customer service  
+34 664 634 787  
commercial@suddart.com



**SUDESA  
STAND E01**

SUDESA, is a company dedicated since 1974 to produce Premium Surfaces Solutions.

**SUDESA.ES**  
Av. de Europa nº 7  
46026 Valencia  
España



SUDESA, es una empresa dedicada desde el año 1974 a la fabricación de tablero decorativo Premium.

René Pagnon  
+34 618 555 042  
rene@sudesa.es

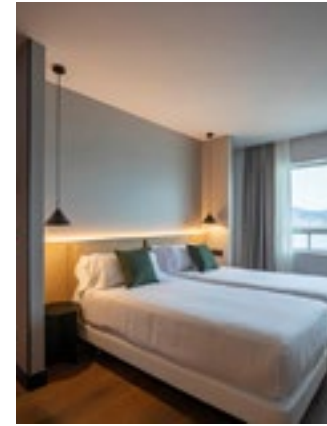

**SUTEGA  
STAND L35**

Sutega develops comprehensive, customized interior architecture projects. All in-house resources are available to support every stage, from design to FF&E and construction.

**SUTEGA.COM**  
Rda. de Nelle nº 144  
15010 A Coruña  
España



Sutega desarrolla proyectos integrales personalizados de arquitectura interior. Todos los recursos in-house para acompañar desde el diseño al FF&E y la obra.

Javier Martínez  
+34 679 483 237  
j.martinez@stgggroup.es



**SUNSO  
STAND H14**

Sunso is a Spanish brand dedicated to the manufacture and sale of high-end contemporary outdoor furniture.

**SUNSO FURNITURE.NET**  
Pol. Ind. Nueva Campana - Nave 92  
29660 Marbella  
España



Sunso es una marca española dedicada a la fabricación y venta de muebles contemporáneos de exterior de gama alta.

Geraud Vidalinc  
+34 685 432 078  
info@sunsofurniture.net

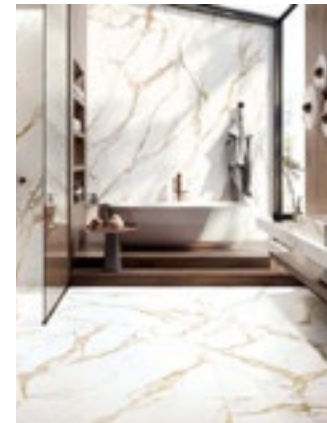

**TAGINA  
STAND F02**

Italian company founded in 1973, leader in the high-end ceramic flooring and wall tile sector for 50 years.

**TAGINA.IT**  
Via Emilia Ponente nº 925  
48014 Castel Bolognese  
Italy



Empresa italiana fundada en 1973, líder en el sector de pavimentos y revestimientos cerámicos de alta gama desde hace 50 años.

Luca Palmieri  
+34 638 162 172  
luca.palmieri@diferentia.it

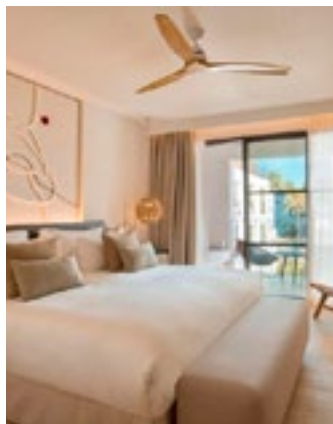

**SUPRATEx  
STAND C01**

Supratex is a company with over 25 years of experience in the textile contract industry. Its main product lines include: bed linens, bath linens, table linens, textile decoration.

**SUPRATEx.ES**  
Pol. Ind. San Roque - Parcela 12-13  
14460 Dos Torres  
España



Supratex es una empresa con más de 25 años de experiencia en el contract textil. Sus principales líneas de producto son: ropa de cama, ropa de baño, ropa de mesa, decoración textil.

Mario Viñas  
+34 697 812 115  
mario@supratex.es



**TALENTI  
STAND F11**

Talenti produces from 20 years high-end outdoor furniture and accessories. Quality and design make it a leading company in the sector thanks to the collaboration with world-renowned designers.

**TALENTISPA.COM**  
Strada Amerina, Km. 4,5  
05022 Amelia  
Italy



Talenti produce desde 20 años muebles y accesorios de exterior de alta gama. Calidad y diseño hacen de la empresa líder en el sector gracias a la colaboración con diseñadores de fama mundial.

+39 0744 9307 47  
customerservice@talentispa.com



**TALLER INDIAS  
STAND H12**

Taller de las Indias is a Spanish brand of premium furniture crafted from fine woods and natural fibres, offering timeless pieces that combine functionality with beauty.

**TALLERDELASINDIAS.ES**  
Avda. Mogent - Nave 100  
08450 Llinars del Vallés  
España



Taller de las Indias es una firma española de mobiliario de alta gama en maderas nobles y fibras naturales, con piezas atemporales que combinan funcionalidad y belleza.

Carlos Camprodón  
+34 938 413 623  
tallerindias@gmail.com



**TARIMATEC  
STAND A23**

Tarimatec combines design, durability and sustainability in decking, cladding and decorative profiles, using environmentally friendly materials such as rice husk.

**TARIMATEC.COM**  
C/ Oller nº 30  
Parque Empresarial  
46980 Paterna  
España



Tarimatec combina diseño, durabilidad y sostenibilidad en tarimas, revestimientos y perfiles decorativos, utilizando materiales respetuosos con el medio ambiente como la cáscara de arroz.

José Marco  
+34 663 797 303  
comercial@vifers.com



**TARKETT  
STAND D11**

With a history of more than 140 years, Tarkett is a worldwide leader in innovative and sustainable flooring.

**TARKETT.ES**  
Avda. Llano Castellano nº 13  
28034 Madrid  
España



Con una historia de más de 140 años, Tarkett es líder mundial en soluciones innovadoras y sostenibles para suelos.

Toni Fernández  
toni.fernandez@tarkett.com  
+34 630 173 667



*Crear suelos  
y superficies  
deportivas que sean  
buenos para las  
personas y para el  
planeta, y hacerlo  
cada día.*

**Tarkett Human-Conscious Design®**  
NUESTRO COMPROMISO CON LAS GENERACIONES PRESENTES Y FUTURAS.



www.tarkett.es

tarkett\_es





**TESA ASSA ABLOY  
STAND D27**

Integral access control system adaptable to the needs of your hotel.

**TESA.ES/HOTEL**  
B.º de Ventas nº 35  
20305 Irún  
España



Sistema de control de accesos integral adaptable a las necesidades de tu hotel.

Amaia Izarra  
+34 639 882 126  
amaia.izarra@assaabloy.com



**TMM – THE MULTISENSORY  
MAKERS  
STAND J17**

TMM designs comprehensive sensory experiences for hotels. It creates memorable environments with music, aromas, audiovisuals, and digital signage that enhance brand identity and the value of each stay.

**THEMULTISENSORYMAKERS.COM**  
C/ Numancia nº 185-187 - Local derecha  
08034 Barcelona  
España



TMM diseña experiencias sensoriales integrales para hoteles. Crea ambientes memorables con música, aromas, audiovisuales y señalética digital que elevan la identidad de marca y el valor de cada estancia.

+34 637 713 774  
info@tmm-group.eu



**TEXERE  
STAND H01**

Texere markets fabrics, synthetic leathers, PVC for the outdoor and conventional upholstery, interior design, collectivities, contract sector, nautical, and healthcare.

**TEXERE.ES**  
C/ B nº 11  
Pol. Ind. Galileo  
25180 Alcarràs  
España



Texere comercializa tejidos, pieles sintéticas, pvc para el mercado outdoor y convencional de tapicería, interiorismo, colectividades, sector contract, náutico, sanitario.

Antonio García  
+34 973 231 866  
info@gbgrup.net



**TON  
STAND C14**

Where design meets handcrafting. For over 160 years.

**TON.EU**  
Michaela Thoneta nº 148  
76861 Bystřice pod Hostýnem  
Czech Republic



Uniendo el diseño con el curvado de la madera. Más de 160 años.

Albert Forga  
+34 699 183 067  
albert.forga@ton.eu



**TM/LEADER CONTRACT  
STAND K24**

TM Leader Contract designs and manufactures contract furniture for projects worldwide, creating environments that inspire, connect, and bring unique value to every space.

**TMLEADERCONTRACT.COM**  
Autovía A-33, salida 61  
30510 Yecla  
España



TM Leader Contract diseña y fabrica mobiliario contract para proyectos en todo el mundo creando ambientes que inspiran, transmiten y aportan un valor único a cada espacio.

+34 968 753 136  
tm@tmleadercontract.com



**TRAFORART  
STAND C02**

Traforart creates tailor-made fireplaces, crafted to your vision with top-quality materials and exquisite, flawless finishes. Every project is fully customizable, turning your space into a unique.

**TRAFORART.NET**  
Pol. Ind. Malloles  
C/ Folgueroles nº 3  
08500 Vic  
España



Traforart diseña chimeneas a medida, ofreciendo proyectos totalmente personalizables con materiales de máxima calidad y acabados impecables.

Montse Font  
+34 653 575 318  
project@artforart.cat

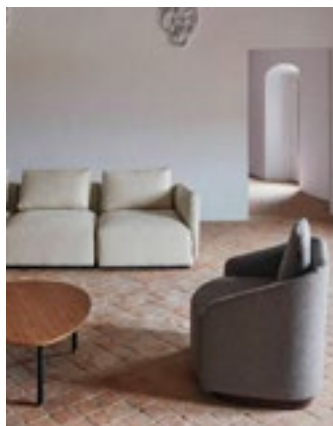

**TREBOL CONTRACT  
STAND A02**



Trebol Contract is a furniture manufacturer specialized in hospitality located in Valencia, with their own metal, upholstery and joinery factories.

Trebol Contract es fabricante de mobiliario especializado en hospitality ubicada en Valencia, con fábricas propias de metal, tapicería y ebanistería.

**TREBOLMOBILIARIO.COM**

Avda. de Mina nº 53B  
46200 Paiporta  
España

Antonio Torrijos  
atorrijos@trebolmobiliario.com



**UNNOM  
STAND D28**



Custom design and manufacturing of contract furniture for indoor and outdoor use.

Diseño y fabricación personalizada de mobiliario para colectividades en uso interior y exterior.

**UNNOM.ES**

C/ del Plàstic nº 14  
08915 Badalona  
España

Pep Jimenez  
+34 639 760 369  
pep@unnom.es



**TRES  
STAND E08**



Tres manufactures bathroom and kitchen taps in Europe, combining design, user experience, and genuine sustainability to support every project with precision and proximity.

Tres fabrica grifería de baño y cocina en Europa uniendo diseño, experiencia de uso y sostenibilidad real para acompañar cada proyecto con rigor y proximidad.

**TRESGRIFERIA.COM**

C/ Penedés nº 16-26  
Zona Industrial - Sector A  
08759 Vallirana  
España

Carlos Visa  
+34 936 834 027  
cvisa@tresgriferia.com



**USM MODULAR FURNITURE  
STAND H11**



Since 1885, USM has been creating timeless modular designs that integrate elegantly into any space, from the home to professional environments.

Desde 1885, USM crea diseños modulares atemporales que se integran con elegancia en cualquier espacio, del hogar a entornos profesionales.

**USM.COM**

C/ Roc Boronà nº 147  
08018 Barcelona  
España

German Ortiz  
+34 677 407 319  
g.ortiz@usm.com

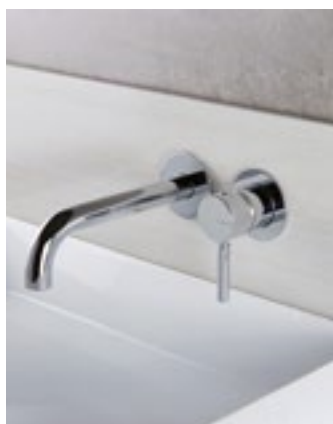

**TWINS DESIGNER  
STAND E26**



High-quality taps Made in Italy. Their goal is to satisfy the most demanding customers, making each bathroom a unique, tailor-made creation.

Grifería de calidad Made in Italy. Su objetivo es satisfacer a los más exigentes, haciendo de cada baño una creación a medida y única.

**TWINSDESIGNER.COM**

C/ Cordel de Pavones nº 32  
28032 Madrid  
España

Jaume Busquets  
+34 607 211 012  
twins@twinsdesigner.com



**VALUA  
STAND C18**



VALUA brings unique spaces to life by merging art and technique to create striking, tailor-made environments with a soul of their own.

VALUA da vida a espacios únicos, fusionando arte y técnica para crear ambientaciones impactantes, a medida y con alma propia.

**VALUAHUB.COM**

Av. Hermanos Machado nº 13  
46019 Valencia  
España

Carlotta Vidalot  
+34 644 017 244  
proyectos@valuahub.com

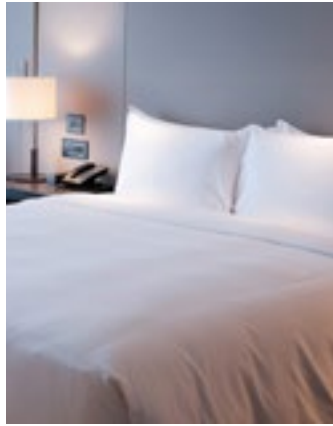

**VELFONT  
STAND G03**

Specialists in Contract since 1971, with a wide range of products specifically designed for the Hospitality Industry.

**VELFONT.COM/VELFONT-CONTRACT**  
Av. de Josep Tarradellas nº 123  
08029 Barcelona  
España



Especialistas en Contract desde 1971, con una amplia gama de productos específica para Hostelería y Colectividades.

David Vidal  
+34 934 106 061  
davidvidal@velamen.com



**VICCARBE  
STAND A16**

Viccarbe is an international benchmark in the design and manufacture of timeless furniture for unique spaces, including corporate, hospitality, educational and residential environments.

**VICCARBE.COM**  
Cam. del Racó nº 23  
Pol. Ind. Norte Beniparrell  
46469 Valencia  
España



Viccarbe es un referente internacional en el diseño y fabricación de mobiliario atemporal para espacios singulares, incluyendo entornos corporativos, hosteleros, educativos y residenciales.

Julio Calvo  
+34 697 718 134  
j.calvo@viccarbe.com



**VERTISOL  
STAND F10**

vertisol is a manufacturer of technical fabrics that presents the new woven vinyl flooring and wall covering.

**VERTISOL.COM**  
C/ La Volta nº 2, local H2-11  
08150 Parets del Vallès  
España



vertisol es una empresa fabricante de tejidos técnicos que presenta los nuevos revestimientos para suelos y paredes.

Zuleika Toscano  
+34 607 680 198  
ztoscano@vertisol.es

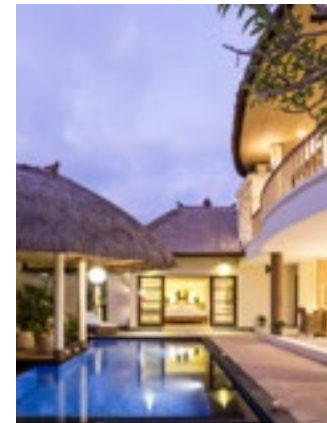

**VIRO  
STAND K12**

Viro Provide 100% Recyclable, Strongly Durable, Highly Customizable, and Eco-Friendly Materials.

**VIROBUILD.COM**



Viro ofrece materiales 100 % reciclables, muy duraderos, altamente personalizables y ecológicos.

Aurelio Gutiérrez  
+34 696 415 483  
ammcompras28@gmail.com

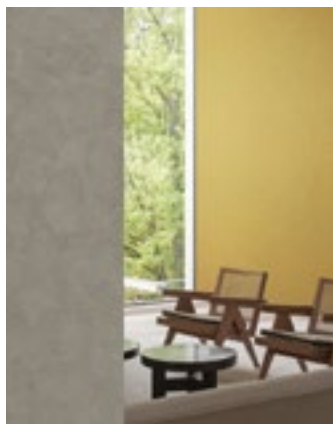

**VESCOM  
STAND L14**

Vescom designs, produces and distributes wallcovering, upholstery and curtain fabrics that enhance well-being in interiors around the world.

**VESCOM.COM**  
C/ Dr. August Pi i Sunyer nº 12 - 1º 1ª  
08034 Barcelona  
España



Vescom diseña, produce y distribuye revestimientos murales, tapicerías y cortinas que mejoran el bienestar en interiores de todo el mundo.

Ignacio Roig  
+34 934 158 477  
i.roig@vescom.com



**VOOLCAN  
STAND H03**

Voolcan has established itself as a powerful group of companies capable of guaranteeing quality and service in complete premium projects all over the world.

**VOOLCAN.ES**  
C/ Boquella nº 2  
Pol. Ind. Moinsa  
46640 Moixent  
España



Voolcan se consolida como un poderoso grupo empresarial capaz de garantizar calidad y servicio en proyectos completos premium en todo el mundo.

Maria Ros  
info@voolcangrupo.com



**WALL&DECÒ**  
STAND C31



Wall&decò offers tailor-made wall decoration solutions for residential or commercial environments, interior or exterior, combining functionality and design.

Wall&decò ofrece soluciones de decoración mural personalizadas para entornos residenciales o comerciales, interiores o exteriores, combinando funcionalidad y diseño.

**WALLANDDECO.COM**  
Via Santerno nº 18  
48015 Cervia  
Italy

Pina Tomaiuolo  
+39 3452 4814 57  
p.tomaiuolo@wallanddeco.com



**YVYRA**  
STAND C03



Innovation, tradition, quality and design in wood floors for indoors and outdoors. Barcelona since 1977. Impacting the quality of surroundings.

Innovación, tradición, calidad y diseño en pavimentos de madera para interior y exterior. Barcelona desde 1977. Impactando en la calidad del entorno.

**YVYRA.ES**  
Rbla. de Solanes nº 38-40  
08940 Cornellà de Llobregat  
España

Mario Rodríguez  
+34 660 332 590  
mario@yvyr.es

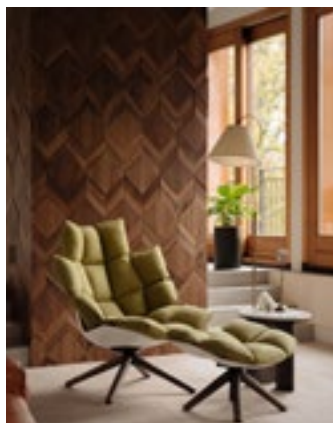

**WONDERWALL STUDIOS**  
STAND F02



Wonderwall Studios creates cheerful panels from reclaimed wood that enrich surfaces and enhance interiors.

Wonderwall Studios crea paneles alegres con maderas recuperadas que enriquecen las superficies y realzan los interiores.

**WONDERWALLSTUDIOS.COM**  
Maasheseweg nº 79D  
5804 AB Venray  
Netherlands

Luca Palmieri  
+34 638 162 172  
luca.palmieri@diferentia.it



**ZENNIO**  
STAND A28



Manufacturer of KNX home automation solutions. Automation and comprehensive management of facilities. Reference in the main Spanish chains and promoters.

Fabricante de soluciones de domótica KNX. Automatización y gestión integral de instalaciones. Referente en las principales cadenas y promotoras españolas.

**ZENNIO.COM**  
Av. de la Industria nº 13 - Planta 1, Of. 29  
28108 Alcobendas  
España

+34 916 507 031  
comercial@zenniospain.com

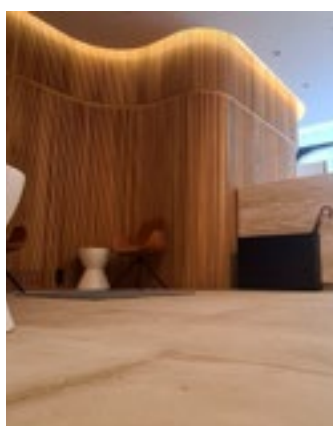

**WOODCOM**  
STAND J03



Manufacturers of technical wood cladding, with a wide range of acoustic panels and MOLDUPANEL flexible panels in solid wood.

Fabricantes de revestimientos técnicos en madera, con amplia gama de paneles acústicos y paneles flexibles MOLDUPANEL en madera maciza.

**WOODCOMGLOBAL.COM**  
Av. Papa Luna nº 8  
12580 Benicarló  
España

Lidia Rodríguez  
+34 977 573 082  
comercial@woodcomglobal.com

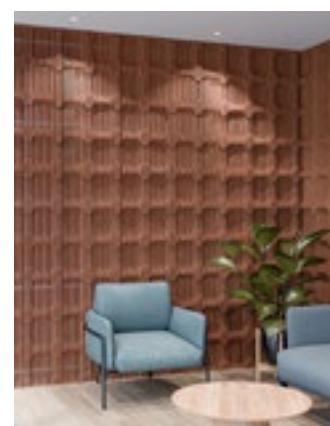

**ZINTRA ACOUSTIC SOLUTIONS**  
STAND G28



ZINTRA is specializing in the design and manufacture of acoustic panels that offer professionals customizable decorative solutions to create unique spaces with optimal acoustic comfort.

ZINTRA se especializa en el diseño y fabricación de paneles acústicos que ofrecen a los profesionales soluciones decorativas personalizables para crear espacios únicos con un confort acústico óptimo.

**ZINTRAACOUSTIC.COM**  
C/ Balmes nº 266  
08006 Barcelona  
España

David Lanzas  
+34 932 387 673  
david@lamaisonwalls.com



**ADM DECOR**  
STAND F04B



ADM Decor manufactures custom frames, mirrors and decorative solutions for projects. It combines craftsmanship and technology to deliver customised pieces with consistent quality and reliable delivery times.

ADM Decor es fabricante de marcos, espejos y soluciones decorativas a medida para proyectos. Combina artesanía y tecnología para entregar piezas personalizadas con calidad consistente y plazos fiables.

**ADMDECOR.COM**  
C/ Dos de Mayo nº 3  
41701 Dos Hermanas  
España

Miguel Ángel Rosa  
+34 658 865 563  
miguelangel.rosa@admdecor.com

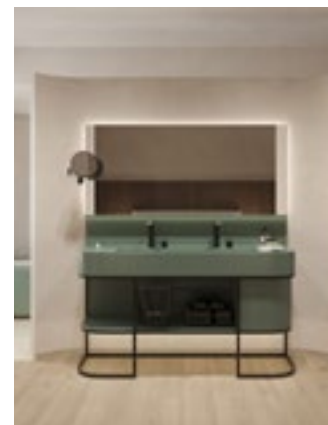

**RILUXA**  
STAND J14+J15



Riluxa is a luxury bathroom brand based in Valencia that designs and manufactures custom-made furniture, washbasins and bathtubs for residential and contract projects, working with high-end materials.

Riluxa es una marca de baños de lujo con sede en València que diseña y fabrica a medida muebles, lavabos y bañeras para proyectos residenciales y contract, trabajando materiales de alta gama.

**RILUXA.COM**  
C/ Libreros nº 3 - P3  
46002 València  
España

Aurelie Roche  
+34 960 479 683  
aurelie@info.riluxa.com



**COMPO FLOORING**  
STAND E12



Water-resistant composite flooring, wall panels, and baseboards.

Parquets, paneles de pared y zócalos de composite resistentes al agua.

**TIMBER-CLIC.COM**  
C/ de Pals nº 117  
17200 Palafrugell  
España

David Blanco  
+34 637 157 681  
david@timberclic.com



**STYLEDITIONS**  
STAND F04



Styl'editions is not just a brand of wall coverings, it is a canvas where art, innovation and design come together to transform spaces into pure emotion.

Styl'editions no es solo una marca de revestimientos murales, es un lienzo donde el arte, la innovación y el diseño se unen para transformar los espacios en pura emoción.

**STYLEDITIONS.COM**  
Via Valle d'Aosta nº 38  
41049 Sassuolo  
España

Isabel Fidelis  
+34 670 729 672  
comercial@styleditions.com



**PRISSMACER CERAMICA**  
STAND L29



Prissmacer's mission is to design and sell tiles collections, working with trends based on emotion and design to decorate millions of homes around the world.

La misión de Prissmacer consiste en proyectar y vender colecciones de azulejos trabajando las tendencias desde la emoción y el diseño para vestir millones de hogares por todo el mundo.

**PRISSMACER.ES**  
Pol. Ind. Colomer  
Camí Ratlls nº 23  
12200 Onda  
España

Juan Plaza  
+34 964 500 226  
info@prissmacer.es

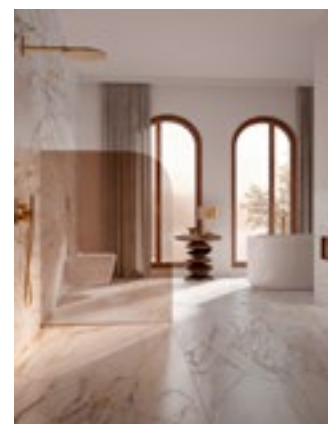

**TECE**  
STAND J06



TECE's core competence is bringing water into the building and returning it, with the pioneering spirit that characterises the company. "Close to you" is its promise.

La competencia principal de TECE es llevar el agua al edificio y devolverla, con el espíritu pionero característico de la compañía. "Close to you" es su promesa.

**TECE.ES**  
C/ F nº 24 - Manzana 10  
Pol. Ind. Alvedro  
15180 Culleredo  
España

David Lanzas  
+34 932 387 673  
david@lamaisonwalls.com

**07**

# **COLLABORATORS**

COLABORADORES

# PARTNERS / ENTIDADES COLABORADORAS

## HOSPITALITY



## HABITAT, ARCHITECTURE & DESIGN / HÁBITAT, ARQUITECTURA Y DISEÑO



## UNIVERSITIES AND DESIGN SCHOOLS / UNIVERSIDADES Y ESCUELAS DE DISEÑO



## EVENT COLLABORATOR / EVENTO COLABORADOR



# MEDIA PARTNERS

## ARCHITECTURE & DESIGN / ARQUITECTURA Y DISEÑO



## HOSPITALITY DESIGN - CONTRACT



## HOSPITALITY



## HABITAT / HÁBITAT



**08**

**ORGANIZATION**

ORGANIZACIÓN

# ABOUT AMBIT

**AMBIT LIVING SPACES CLUSTER IS THE COLLABORATIVE ENVIRONMENT IN WHICH PROFESSIONALS AND COMPANIES IN THE HABITAT AND CONTRACT SECTOR SHARE CONCERNS AND DEVELOP ACTIVITIES AND PROJECTS**

The cluster consists of more than 250 member companies and entities, among the leading ones in the Spanish habitat ecosystem. The members represent the entire value chain: raw material and semi-finished product manufacturers, wholesale distributors, product manufacturers (furniture, lighting, flooring, coatings, home textiles, decoration, home automation, etc.), design publishers, retail distributors and knowledge providers such as universities and technological centers.

The governing body, composed of member companies, sets the strategy. We are a non-profit organization based in La Sénia (Tarragona) with offices/showrooms in Barcelona and Madrid.

The cluster's technical team comprises 20 professionals with complementary profiles, providing comprehensive support to members in various areas of the business: management, marketing, production, technical office and sales.

**GET TO KNOW US BETTER:  
AMBITCLUSTER.ORG**

AMBIT is focused on promoting the strategic transformation of its member companies.

We assist companies in gaining market intelligence and increasing visibility with customers. We are the organizers of the interihotel trade fair, the hicontract platform and the WEcontract and docontract showrooms. We also facilitate internationalization to target markets for the contract sector.

We drive innovation projects in the areas of process and product digitization, circular economy, shared value and trend analysis. For their development, we have the support of European, Spanish and regional administrations and collaborate with key technological and knowledge actors at the European level.

We facilitate executives and professionals getting to know each other and collaborating, both in learning environments, during conferences and workshops and in spaces designed to share knowledge among members (meet&share).

We encourage you to get to know us and participate. We organize more than 100 activities per year!

**AMBITCLUSTER.ORG/  
NEXT-ACTIVITIES**

# SOBRE AMBIT

**AMBIT LIVING SPACES CLUSTER ES EL ENTORNO DE COLABORACIÓN EN EL QUE PROFESIONALES Y EMPRESAS DEL HÁBITAT Y EL CONTRACT COMPARTEN INQUIETUDES Y DESARROLLAN ACTIVIDADES Y PROYECTOS**

Constituyen el clúster más de 250 empresas y entidades socias del ecosistema hábitat español. Los socios representan la totalidad de cadena de valor: fabricantes de materias primas y semielaborados, distribuidores mayoristas, fabricantes de producto (mobiliario, iluminación, pavimentos, revestimientos, textil del hogar, decoración, domótica...), editores de diseño, distribuidores minoristas y proveedores de conocimiento, como universidades y centros tecnológicos.

El órgano de dirección, constituido por empresas socias, marca la estrategia. Somos una entidad sin ánimo de lucro con sede en La Sénia (Tarragona) y oficinas/showrooms en Barcelona y Madrid. El equipo técnico del clúster integra 20 profesionales con perfiles complementarios, con un apoyo integral a los socios en las distintas áreas de la empresa: dirección, marketing, producción, oficina técnica y ventas.

**CONÓCENOS MEJOR:  
AMBITCLUSTER.ORG**

AMBIT está focalizado en favorecer la transformación estratégica de sus empresas socias.

Ayudamos a las empresas a adquirir inteligencia de mercado y ganar visibilidad frente a los clientes. Somos los organizadores del evento interihotel, la plataforma hicontract y los showrooms WEcontract y docontract. También facilitamos la internacionalización a mercados de interés para el contract.

Impulsamos proyectos de innovación en las áreas de digitalización de procesos y de producto, economía circular, valor compartido y análisis de tendencias. Para su desarrollo contamos con el apoyo de las administraciones europea, española y autonómica y trabajamos en red con los principales actores tecnológicos y de conocimiento a nivel europeo.

Facilitamos que los directivos y profesionales se conozcan y colaboren, tanto en entornos de aprendizaje, en las jornadas y talleres, como en espacios pensados para compartir conocimiento entre los socios (meet&share).

Te animamos a que nos conozcas y participes. ¡Organizamos más de 100 actividades al año!

**AMBITCLUSTER.ORG/  
ACTIVIDADES**

# THE TEAM

## INTERIHOTEL TEAM

**Joaquim Solana**  
Executive director & Cluster Manager

**Toni Zaragoza**  
interihotel Director & Area Manager  
Marketing & Internationalization

**Oriol Amat**  
Manager  
Communication Area

**Emma Pertegàs**  
Design & Operations

**Maria Auladell**  
interihotel Exhibitor Relations  
Marketing & Internationalization Area

**Joan Bel**  
interihotel & hicontract Sales  
Marketing & Internationalization Area

**Rosmarí Querol**  
interihotel Conference & Specifier Relations  
Marketing & Internationalization Area

**Laia Casanova**  
interihotel Partnerships & Buyers Relations  
Marketing & Internationalization Area

# EL EQUIPO

**Julio Rodrigo**  
Area Manager  
Sustainability & Innovation Area

**Jaisiel Madrid**  
Digitalization and Living Lab Director  
Sustainability & Innovation Area

**Ariadna Casino**  
Technician  
Sustainability & Innovation Area

**Ariadna González**  
Technician  
Communication Area

**Xavi Beltran**  
Technician  
Communication Area

**Anna Giner**  
interihotel Conference Assistant  
Marketing & Internationalization Area

**Cinta Loras**  
interihotel Administration Assistant  
Marketing & Internationalization Area

## AMBIT TEAM SUPPORT FOR INTERIHOTEL

**Jordi Albacar**  
Manager  
Administration Area

**Sofia Luís**  
Technician  
Administration Area

**Mafalda Segués**  
WEcontract BCN Showroom Manager  
Marketing & Internationalization Area

**Nadia Maranz**  
docontract MAD Showroom Manager  
Marketing & Internationalization Area

**Franc Reolid**  
Operations Project Manager  
Sustainability & Innovation Area

**Max Rumignani**  
Talent Project Manager  
Sustainability & Innovation Area

**Lluís Ferrés**  
Technician  
Sustainability & Innovation Area

**Diego Díez**  
Manager  
Academy Area

**Elena Roque**  
Manager  
BCN HUB

## AMBIT EXTERNAL TEAM SUPPORT & COLLABORATORS

**Pepa Casado &  
José Juan Maestro**  
Creative direction



El espacio en Barcelona donde innovar es habitar el futuro

## Coworking para profesionales del hábitat Salas de conferencias y reuniones para empresas

Espacios de prestigio en el Eixample de Barcelona  
Rambla Catalunya, 43 Ent. 1ª (esquina Consell de Cent)

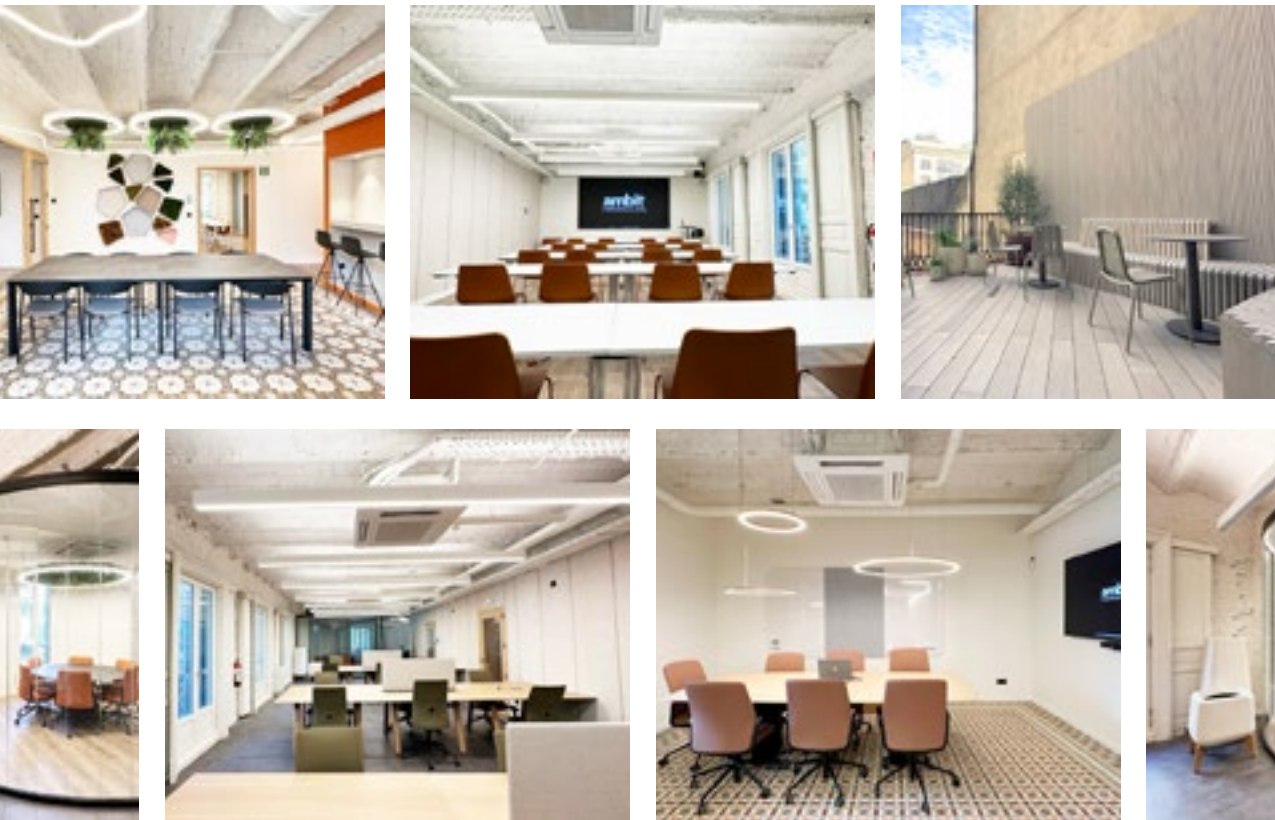

Más información en  
[ambitcluster.org/bcnhub](http://ambitcluster.org/bcnhub)

Una iniciativa de  
**ambit**  
LIVING SPACES CLUSTER

# interihotel

# NEXT EDITION MAD26

17, 18 & 19 · NOV  
IFEMA MADRID - HALL Nº 1 & Nº 3

an initiative by

**ambit**  
LIVING SPACES CLUSTER

# El baño.



Hay baños y baños. Las griferías de Roca cumplen con los más altos estándares de calidad y tecnología al servicio del diseño y la sostenibilidad, creados para ofrecer siempre la mejor experiencia en el baño.

Grifería NU diseñada por Inma Bermúdez.

roca.es



winner 2023

winner  
design  
awards 2023



BD | NY

**Roca**